Correio da Manhã

Impresso nas machinas rotativas de MARINONI — Director — EDMUNDO BITTENCOURT — Impresso em papel da casa F. PRIOUX & C. Paris

ANNO XI—N. 3.843 | RIO DE JANEIRO — SEXTA-FEIRA, 26 DE JANEIRO DE 1912 | Redacção—Rua do Ouvidor, 162

A situação na Bahia assume excepcional gravidade

Pela dynamite, são destruidos tres jornaes!

O governo chama o general Sotero de Menezes, com urgencia, a esta capital

O general Vespasiano de Albuquerque parte para S. Salvador em missão especial

Uma carta de Ruy Barbosa ao marechal Hermes • **O "Correio da Manhã" ouve o general Vespasiano** • ***Succedem-se os telegrammas relatando acontecimentos de summa importancia***

As ultimas ordens

Nunca duvidámos da sinceridade do marechal Hermes mandando repôr o governador da Bahia, dr. Aurelio Vianna. Aqui, muito de coração, o applaudimos; aqui lhe fizemos a devida justiça. Mas o marechal não sabe de que força são os que na Bahia se intitulam seus amigos; de que são capazes os que a todo o transe, custe o que custar, a ferro e a fogo, querem conquistar o Estado. O marechal esperou que elles respeitassem a sua resolução; o marechal confiou no seu velho camarada Sotero de Menezes, que lhe deve, e não ao sr. Seabra, como se tem dito, os bordados de general. Não se lhe afigurou possivel que o sr. Seabra, continuando no governo, tramasse contra a sua autoridade e agisse para seu desprestigio, servindo-se dos meios officiaes, que só tem nas suas mãos porque o marechal lh'os entregou. Illudiu-se o marechal. Os factos demonstraram que toda aquella gente não era digna da sua confiança e do seu apreço. Os factos afinal lhe abriram os olhos, e as ultimas ordens expedidas por s. ex. são de natureza a fazer cessar immediatamente a agitação, a anarchia, a desordem na cidade de S. Salvador, obra exclusiva de soldados e marinheiros desuniformizados, instigados por alguns officiaes que, ou aspiram a cargos politicos promettidos pelo sr. Seabra ou defendem posições commodas e empregos largamente remunerados. De populares só se viram nos conflictos, nos motins e arruaças da Bahia, empregados da empresa das obras do porto, coberta agora de favores pelo governo federal, empregados dos Correios e dos Telegraphos, obedientes a chefes subordinados do sr. Seabra, e empregados da casa Guinle, interessada na politica do Estado por causa da candidatura do seu caixeiro Julio Brandão ao cargo de intendente da Capital, que é o chefe da administração municipal, da qual aquella casa, pelos seus negocios de bondes e electricidade naquella cidade, tem innumeras dependencias.

Repetimos, pois, os nossos applausos ao marechal Hermes pelas deliberações hontem tomadas, que vieram provar que a s. ex. não cabe responsabilidade nas scenas vandalicas que se desenrolaram agora na Bahia, depois da reposição do dr. Aurelio, e que, ao contrario, ellas mereceram a sua reprovação. Desde que não contam com a força federal, como a tinham com a inspecção militar entregue ao general Sotero, e com a maruja do *scout Bahia*, perderam a partida os que, com o sr. Seabra á testa, contavam apoderar-se da Bahia, cobrindo-a embora de ruina, ainda mesmo a inundando em sangue. Tudo que ali estava sendo feito pelos mashorqueiros chefiados pelo sr. Luiz Vianna só o era porque daqui mandaram dizer que a reposição fôra simples estratagema do marechal para abrandar a gritaria do Ruy, illudir o Supremo Tribunal e acalmar a opinião indignada. Amigos que se diziam do marechal injuriavam-n'o, attribuindo-lhe intenções insidiosas e inominavel felonia, fazendo-o autor ou comparsa de uma baixa comedia, de uma farça grosseira que a ninguem enganaria, porque era evidente, na bernarda promovida com o intuito de fazer crer fóra do Estado que o seu governo tinha contra si o povo, a intervenção da força federal de terra e de mar. Na phrase expressiva do sr. Ruy Barbosa, a intervenção da força da União estava descoberta, como si marchasse ás claras, com as suas divisas, em ordem regular, ao ataque da cidade.

O povo da Bahia foi estranho áquelles assaltos, áquella chacina, áquelle saque, áquella destruição e empastellamento de typographias, áquelle banditismo, emfim. O povo da Bahia, si teve algum dia sympathias pelo sr. Seabra, não as póde ter mais e effectivamente não as tem mais, depois da ignominia do bombardeio, da atroz devastação da velha metropole. As sympathias converteram-se em viva aversão. Andou bem, portanto, o marechal Hermes cerrando os ouvidos ás suggestões de que era o povo bahiano que se insurgia contra o seu governo, contra a administração estadual. Elle viu claro e apanhou perfeitamente as intenções dos sediciosos. Agora, com as providencias tomadas, que se completarão, estamos certos, com a saida do governo do ministro responsavel por todas essas faltas que tantos dissabores trouxe a elle presidente, a Bahia volverá á sua vida normal. Agora as forças da União obedecerão ao seu chefe; e com seus actos o marechal mostrou aos politicantes que especulam com as suas relações e o seu natural pendor para os que o acompanharam na campanha presidencial e se bateram pela sua eleição, que com elle só podem contar dentro da lei e respeitada a Constituição. Mostrou mais que elle é quem governa, que com elle estão as forças armadas e que os seus ministros, por mais caros que pessoalmente lhe sejam, são seus ministros, seus secretarios, transmissores e executores das suas ordens. E que essa attitude do marechal Hermes, em face dessas ultimas aventuras sinistras seja o inicio de uma nova era para seu governo, o começo real do mais civil dos governos, que s. ex. nos prometteu, são os nossos votos e os de toda a nação. E saiba o estrangeiro que o Brasil é um paiz policiado; que não tem um governo que condescende com a mashorca e a chacina e que tolera que os seus partidarios as arvorem em processos politicos, como succede nas republiquetas que enxovalham e deshonram a America latina.

GIL VIDAL

A dynamite em acção!

A dynamite! Foi preciso que o sr. Seabra entrasse um dia numa pretenção politica, para que ella tivesse pela primeira vez o emprego como instrumento de triumpho; foi preciso que o ministro da Viação attraisse ás suas fileiras um general do Exercito para que elle transformasse em sicarios ás suas ordens os soldados dessa grande força da nossa defesa; precisou que o ministro do marechal Hermes entrasse com os seus mãos officios na Marinha nacional, pelo orgão do almirante Belfort Vieira, para que a maruja de um cruzador se transformasse em dynamiteiros; tornou-se necessario, emfim, que os empregados federaes se transmudassem em desordeiros contumazes para que o maior attentado á fórma republicana, á dignidade do paiz e ao respeito dos seus habitantes se manifestasse atroz e cannibalescamente, fazendo voar pelos ares tres grandes orgãos da imprensa brasileira, que outra coisa não faziam sinão registrar com o maximo de fidelidade as escandalosas manifestações do seabrismo desassizado e repellente.

De ha muito o Brasil se deshabituára dessas commoções violentissimas, sem logica e sem um alicerce, de reivindicações justas, que lhes dessem origem, e o choque e a profunda desmoralização que essas coisas nos causam têm sido tão fortes, que já hoje não ha quem confie nessa coisa tão ciosamente apregoada que é a nossa civilização e a benignidade da nossa cultura. Por isso mesmo, ou o marechal Hermes retem com pulso firme a tremenda desorganização que tudo isso representa, ou contemos os dias de paz que nos estão reservados, mesmo essa paz de sobresaltos em que vivemos vae para alguns dias.

O seabrismo já tem produzido os seus negregados, os seus torpissimos e desgraçadissimos resultados, os quaes, por si sós, são capazes de prejudicar o nome do mais solido dos paizes civilizados; e, si s. ex. vae attendendo aos reclamos da opinião publica e da honra do seu governo, já havendo chamado a esta capital o *scout Bahia* e o general Sotero de Menezes, não se esqueça de que toda aquella caterva de funccionarios publicos feitos na Bahia pelo sr. Seabra já se tornaram tambem criminosos, carentes por isso mesmo da acção legal.

E' verdade que a maior parte daquelles funccionarios,ou pobres diabos que,ou executavam as ordens dos chefes ou seriam demittidos, se torna por isso mesmo um tanto isenta de grande responsabilidade; os mandantes, porém, tornaram-se passiveis da pena de expulsão dos serviços publicos, e entre elles não ha como olvidar esse sr. Simões Filho, amigo e sequaz do ministro da Viação, falsificador-mór de telegrammas, e que, de parceria com elementos daqui exportados para a desordem na Bahia, nella tem exercido uma grande acção, já nos acontecimentos que determinaram o bombardeio, já nos posteriores á reposição do governador interino, que terminaram pela applicação da dynamite nos jornaes da situação bahiana.

A miseria de toda a acção dynamiteira dos srs. Seabra e Luiz Vianna chegou ao cumulo do que é possivel supportar na ordem politica e no proprio genero das arruaças de rua. E si a acção do presidente da Republica não fôr até á punição ostensiva e geral de todos os responsaveis por ella, então é necessario confessarmos a nossa incapacidade em dirigir os nossos destinos, dentro das normas do direito e da dignidade privada, publica e politica. Antes disso, porém, antes que a acção do presidente da Republica se faça sentir, é necessario, urgente e inadiavel que o sr. Seabra deixe o Ministerio, que tão soberanamente tem desmoralizado e aviltado mesmo.

Em todos aquelles acontecimentos da Bahia, porém, que por si sós justificariam as mais fortes medidas repressivas, não ha como deixar de louvar a conducta honesta, moderada e nobre do governo da Bahia, evitando, mesmo através das mais difficeis emergencias, que por sua causa seja derramado o generoso sangue bahiano. Que differença entre os dois homens: o dr. Aurelio Vianna e o sr. J. J. Seabra!

O dr. Aurelio Vianna, em telegramma, relata ao senador Ruy Barbosa os horrores da Bahia

O eminente senador Ruy Barbosa recebeu hontem, pela manhã, o seguinte telegramma do governador da Bahia:

"*Senador Ruy Barbosa, Rio — 24 — 7.40 p.m. — A situação peora. Estas tres noites soldados do Exercito, armados e fardados uns, e á paizana outros, auxiliados por grande numero de marinheiros do* scout Bahia, *provocam conflictos, de que têm resultado mortes e ferimentos. Hoje, desde pela manhã, os factos assumem a maior gravidade, esperando eu gravissimos successos esta noite, sendo muito maior o numero de marinheiros e soldados do Exercito, armados, que percorrem as ruas da cidade, sendo que os hontem desembarcados são em numero superior a cem.*

Acaba de procurar-me, em conferencia, o coronel Netto, chefe do estado-maior do general Sotero, afim de fazer-me uma reclamação, attribuindo á policia o proposito de atacar as praças do Exercito.

Affirmo a v. ex., sob minha palavra de honra, que tal facto é absolutamente inexacto, não podendo as forças de policia, cujo numero foi reduzido em consequencia de fortes remessas para o interior, ordenadas pelo dr. Braulio Xavier, siquer offerecer resistencia ás praças do Exercito em extraordinario numero, além dos marinheiros do scout Bahia. As praças da policia estão recolhidas aos quarteis. Trata-se de aggressões praticadas pela policia, se [illegible] de importar entregar o policiamento da cidade.

A coacção da capital está sendo reproduzida em todo o interior com o seu cortejo, excepto o bombardeio.

Acabo de saber que marinheiros pretenderam apoderar-se da Directoria de Rendas, elemento essencial para a administração e vida do Estado. Os empregados fugiram alarmados, fechando-se a repartição.

Acaba de sair daqui o advogado Isaias Santos, que veiu reclamar garantias de segurança para a propriedade onde funcciona a Santa Casa de Misericordia, ameaçada de incendio por praças do Exercito, por estar situada no pavimento terreo uma estação policial. Um grupo de soldados do Exercito entrou na estação, pela janella, levando todo o armamento encontrado. Coronel Netto, presente, ouviu a reclamação de Isaias.

Fala-se no empastelamento do Diario da Tarde, e do Diario da Bahia, já tendo aquelle sido ameaçado.

Um grupo de soldados e marinheiros provoca desordens na cidade baixa, tendo sido o commercio obrigado a fechar. Estas arruaças são propositadamente, afim de ser dada aos factos uma interpretação desfavoravel ao meu governo.

O segundo delegado de policia, mandado por mim ao capitão do porto, viu este desarmar sete marinheiros e um sargento, que estavam no cáes, provocando desordens.

Peço providencias, como julgar mais acertado. Respeitosas saudações. Aurelio Vianna, governador da Bahia".

O senador Ruy Barbosa, "como brasileiro, como senador e como membro da especie humana", protesta junto do presidente da Republica contra os ultimos successos da Bahia

O senador Ruy Barbosa dirigiu, hontem, ao marechal Hermes da Fonseca a seguinte carta-protesto contra os horrores que estão praticando na Bahia soldados e marinheiros a serviço do ministro da Viação:

"*Rio, 25 de janeiro de 1912. — Rua de S. Clemente, 134.*

Exmo. sr. marechal Hermes Rodrigues da Fonseca.

Os meus deveres de senador pelo Estado da Bahia me obrigam a remetter, inclusa, a v. ex., copia, por mim rubricada, do telegramma que acabo de receber do governador daquelle Estado.

Os factos ali relatados mostram a imminencia, em que elle se acha, de nova deposição. Ella será, como foi a primeira, obra exclusiva das forças federaes, tendo uma e outra, daqui preparadas pelo Ministerio da Guerra e da Marinha, como unico objecto, entregar ao ministro da Viação o governo da Bahia, substituindo assim pelo escrutinio das armas o voto das urnas populares, tanto na eleição de governador, como na de senadores e deputados ao Congresso Nacional.

Como foi v. ex. quem ordenou, ha cinco dias apenas, a reposição daquella autoridade no seu cargo, e acredito que v. ex continua ainda a ser o presidente da Republica, em nome da Bahia, cujo representante sou no Senado, venho perguntar a v. ex. si deste modo considera satisfeitos os seus compromissos, e lavrar junto ao governo da União o mais solenne protesto da minha indignação como brasileiro, como senador e como membro da especie humana, contra a anarchia selvagem, que, por obra exclusiva das autoridades federaes, de cujo procedimento é v. ex. o responsavel perante o mundo civilizado, enluta a minha terra com assombro geral e irreparavel descredito do Brasil. — O senador Ruy Barbosa."

Um despacho do senador Severino

O dr. Augusto de Freitas recebeu do senador Severino Vieira o seguinte telegramma:

"*Bahia*, 25 — E' impossivel descrever a situação da cidade. Passei o seguinte telegramma aos ministros da Guerra e da Marinha: "São desnecessarias as providencias solicitadas hontem; foi consummado a dynamite, pela violencia e incendio, o ataque ao *Diario da Bahia*, que foi empastellado. A cidade está entregue a elementos de forças de mar e terra, á destruição e saque da garotagem. O *Bahia* e o *Diario da Tarde* foram tambem empastellados."

Providencias do presidente da Republica

O presidente da Republica, logo que teve conhecimento das vergonhosas occorrencias que se deram na Bahia, desceu immediatamente do Silvestre, onde havia pernoitado.

S. ex., ao chegar ao palacio do Cattete, pouco antes de 1 hora da tarde, encontrou ali o dr. Rivadavia Corrêa, ministro do Interior, mantendo então com o mesmo demorada conferencia.

Em meio dessa conferencia foram chamados a palacio os ministros da Viação, da Guerra e da Marinha, os quaes compareceram pouco depois e conferenciaram com o presidente da Republica durante perto de duas horas.

Resoluções importantes, como a chamada do general Sotero pelo primeiro vapor, nacional ou não, foram tomadas nessa conferencia, não só quanto aos successos da Bahia, como tambem em relação aos tumultos havidos no Ceará, e que motivaram a renuncia do presidente do Estado, sr. Nogueira Accioly.

Durante a conferencia foram transmittidos diversos telegrammas ás autoridades militares federaes naquelles Estados.

Esses despachos eram passados por intermedio do coronel Setembrino de Carvalho, que acompanhou o general Menna Barreto ao palacio do Cattete.

A's 5 horas da tarde, o ministro da Viação voltou áquelle palacio, onde teve uma ligeira conferencia com o marechal Hermes da Fonseca.

Em seguida, o presidente da Republica recebeu em seu gabinete os drs. Francisco Salles e Pedro de Toledo, ministros da Fazenda e da Agricultura.

A's 6 horas s. ex. retirou-se para o Silvestre.

O general Vespasiano e a sua missão á Bahia

O general Vespasiano de Albuquerque, inspector da 9ª região, compareceu hontem cedo ao seu gabinete, onde conferenciou com varios commandantes de corpos.

Em seguida esteve s. ex. no gabinete do ministro da Guerra, onde se demorou algum tempo, seguindo depois para o Cattete, a chamado do marechal Hermes da Fonseca.

De volta do Cattete, deu s. ex. providencias que se prendem ao seu embarque para o Estado da Bahia, onde vae em missão especial do presidente da Republica.

De accordo com as instrucções que recebeu, s. ex. mandou fretar o vapor *Orion*, que deverá partir amanhã.

Esse navio já se acha atracado ao cáes do porto, afim de receber não só s. ex. e seu estado-maior, como tambem o 51° batalhão de caçadores, que é hoje esperado de S. João d'El-Rey.

Acompanham o general Vespasiano de Albuquerque o capitão Raymundo Barbosa e os primeiros-tenentes Oscar de Souza e Rego Barros.

Durante a ausencia do general Vespasiano responderá pelo expediente da 9ª região o general Olympio da Fonseca, commandante da 1ª brigada estrategica.

A' tarde voltaram a conferenciar com o inspector da 9ª região alguns commandantes de corpos.

Pouco depois das 5 horas da tarde retirou-se s. ex., em companhia de seus ajudantes de ordens, primeiros-tenentes Oscar de Souza e Rego Barros, despedindo-se dos representantes da imprensa que ali se achavam.

O "Correio da Manhã" ouve o general Vespasiano

Só ás 11 horas da noite conseguimos entrevistar o general Vespasiano de Albuquerque, no salão de honra do Grande Hotel, no largo da Lapa, onde s. ex. reside.

Depois de lhe annunciar a nossa qualidade de representante do *Correio da Manhã* e de haver obtido o assentimento de s. ex. para dirigir-lhe algumas perguntas, travámos com o general Vespasiano de Albuquerque o seguinte dialogo:

— V. ex. é general de divisão; não vae, portanto, commandar a 7ª região militar...

— Não; o cargo compete a um general de brigada. Vou em missão especial.

— De caracter reservado?

— Não ha reserva nas instrucções que recebi. Já fui politico no Rio Grande; não quero voltar á activa, nem tenho aspirações dessa natureza; estou, por isso, habilitado a desempenhar com imparcialidade a missão de que fui, ha pouco, incumbido.

— Nessa missão está incluida a incumbencia de um inquerito, ou de uma syndicancia a respeito dos ultimos acontecimentos, não é verdade?

— Não se trata, nem de uma nem de outra coisa. Tenho o encargo de informar o governo e de velar pela legalidade e pela ordem.

— A missão de v. ex. nada tem de politica?

— Absolutamente. E' toda de paz e de informação.

— Quando pretende seguir?

— No proximo sabbado.

— Vae tambem ao Ceará?

— Por emquanto não tenho nenhuma instrucção nesse sentido.

— Vae, naturalmente, com o seu estado-maior?

— Sim. Seguem commigo o capitão Raymundo Rodrigues Barbosa e os primeiros tenentes Oscar Lisboa de Souza e Sebastião do Rego Barros.

— Falou-se, ha dias, no nome de v. ex. para ministro da Guerra... E' verdade?

— Nenhum fundamento ha nessas noticias. Não recebi convite algum nesse sentido, nem em tal coisa me falou até hoje o sr. presidente da Republica.

— Sabe dizer si o general Sotero foi destituido do commando, ou simplesmente chamado a esta capital?

— Nada sei.

Agradecemos a s. ex. a gentileza com que nos recebera e ensaiámos, por ultimo, esta pergunta indiscreta:

— V. ex. sabe informar-nos si o sr. Seabra ainda é ministro?

O general sorriu e observou:

— Não me metto nessas coisas... Nada sei de politica...

O governo mandou regressar o "scout" "Bahia"

O marechal Hermes da Fonseca determinou hontem o regresso immediato do *scout Bahia*.

A respeito foi passado telegramma ao seu commandante, Francisco de Mattos.

O almirante Belfort Vieira teve sciencia da resolução do presidente da Republica.

O ministro da Marinha, ás 4 e 10, depois que teve conhecimento que o marechal Hermes da Fonseca determinára o regresso do *scout Bahia*, seguiu immediatamente para o palacio, em companhia de seus auxiliares.

S. ex. não mais voltou ao seu gabinete.

O almirante Belfort Vieira estivera antes no palacio do Cattete, onde fôra mostrar um telegramma que recebera do commandantes Francisco de Mattos, do *scout Bahia*.

A designação do general Vespasiano

O general Vespasiano de Albuquerque, foi designado para seguir em commissão especial, para a Bahia, afim de pôr termo aos desmandos do general Soterio de Menezes.

Como é possivel que os termos dessa nomeação, "em commissão especial", causem surpresa a muita gente, vamos expor a sua razão.

Tratando-se de retirar o general Sotero, da guarnição da Bahia, o governo lembrou-se de mandal-o substituir pelo general Vespasiano. Mas este é general de divisão e a inspecção da região militar da Bahia (2ª classe), cabe a um general de brigada, ou a um coronel. Claro que o general Vespasiano não podia ser nomeado inspector daquella região, sendo, porém, a sua ida em missão pacificadora ao grande Estado do norte, julgada de bom agoiro pelo marechal Hermes, este em boa hora, encontrou a solução para o caso, dentro das leis militares.

Um telegramma do commandante do "Bahia"

O ministro da Marinha esteve no palacio do Cattete, tendo mostrado um telegramma do commandante Francisco de Mattos, do *scout Bahia*.

Nesse documento, diz o sr. Francisco de Mattos, que a respeito das accusações contra marinheiros dos seus navios abriu inquerito, ficando apurado, que, apenas cinco presenciaram os conflictos, como simples espectadores!...

Em todo caso o commandante impediu que os marinheiros desembarcassem, diz.

No gabinete do ministro da Viação

O tenente Mario Hermes e o capitão-tenente Reginaldo Teixeira, officiaes da casa militar do presidente da Republica, estiveram, hontem, no gabinete do ministro da Viação, em conferencia com o dr. J. J. Seabra.

Um telegramma do dr. J. J. Seabra

O dr. J. J. Seabra, ministro da Viação, dirigiu o seguinte telegramma ás redacções dos jornaes *Jornal de Noticias*, *Diario de Noticias* e *Gazeta do Povo*, da Bahia:

"Lastimando, profundamente impressionado, scenas de sangue que se desenrolam na nossa idolatrada terra, imploro cessação desse movimento, appellando para a luta pacifica das urnas. Nunca assumirei poder, si respeitada não fôr a vontade do povo bahiano."

Telegrammas ao senador Ruy Barbosa

Dos deputados federaes que se acham na Bahia recebeu o senador Ruy Barbosa o seguinte telegramma:

"*Bahia*, 25 — Continuam os conflictos provocados pelos marinheiros e soldados do Exercito. O governador recolheu, hontem, a policia aos quarteis, afim de evitar um encontro, visto a policia estar muito desfalcada, por grandes remessas enviadas pelo dr. Braulio Xavier para o interior, durante os dez dias do seu governo. Os marinheiros atacaram a Casa da Correcção, soltando os presos, inclusive alguns loucos.

Hontem, á noite, soldados e marinheiros dirigidos pelo alferes Freitas, pelo tenente Propicio da Fontoura e pelo deputado tenente Angelo Dourado, atacaram o *Diario da Bahia*, o *Diario da Tarde* e a *Bahia*, arrebatando machinas, incendiando todos os moveis, livros, etc.

Em seguida vieram atacar o palacio do governo, fugindo ante o fogo cerrado da policia entrincheirada. O povo está indignadissimo contra os soldados. O commercio na sua quasi totalidade está ao lado do governador. Os officiaes de marinha Lins e Graça têm tomado parte nas desordens, nas quaes o povo não tem entrado.

Estando marinheiros provocando disturbios na rua, hontem, á tarde, commercio fechou. Na agencia do Correio, largo do Theatro, guardada por força do Exercito, o que nunca teve, distribuem-se armas e munições aos soldados que chegam á paisana. Esta distribuição é feita pelo tenente Propicio Fontoura. Para hoje annunciam novo ataque das forças federaes ao palacio do governador que está cercado de representantes de todas as classes sociaes e do povo. Hontem, quando o senador José Marcellino embarcava para ahi, acompanhado apenas de duas filhas, foi atacado por soldados, que o cercaram, apontando as armas contra

MUTILADO

elle e pretendendo matal-o. Escapou devido á intervenção de populares e de um cabo do Exercito que acalmava os companheiros, allegando que não o matassem "com as moças". — *Jambeiro, Mangabeira, Palma, Drummond, Costa Pinto, Plinio Costa, Pinto Dantas, Pedro Vianna, Alfredo Ruy e José Ignacio.*"

Do dr. Lemos Brito, nosso illustre collega, director do *Diario da Tarde*, da Bahia, recebeu o senador Ruy Barbosa o seguinte telegramma:

"*Bahia, 25.* — O *Diario da Tarde* está reduzido a ruinas pelas praças do Exercito e *scout Bahia*. Protestae em nome da liberdade e dos brios da Bahia degradada.— *Lemos Brito*".

Os tres jornaes dynamitados

DIARIO DA BAHIA: — O grande orgão da imprensa bahiana foi fundado a 2 de janeiro de 1856.

Folha diaria, de grande formato, o *Diario da Bahia* é o decano da imprensa da Bahia.

Deliberando os drs. Demetrio Cyriaco Tourinho, professor da Faculdade de Medicina, José Francisco da Silva Lima e Landulpho da Rocha Medrado, a creação de uma gazeta, no dia 2 de janeiro de 1856, surgiu o *Diario da Bahia*, sendo padrinho do referido orgão o mesmo dr. Silva Lima. Era propriedade de uma sociedade, Manoel Jesuino Ferreira & Comp., e impresso na typographia de Epiphanio Pedrosa, rua dos Capitães n. 49.

Do seu artigo programma destacámos os seguintes periodos: "Ser util a esta provincia, a quem do intimo do peito idolatra e venera é o mais ardente desejo da Sociedade Emprezaria, e nenhuma occasião mais favoravel para o manifestar do que a actual, em que se vae tratar das questões mais vitaes e de maior interesse para as diversas classes de nossa sociedade."

"Orgão independente e imparcial, fóra da acção dos partidos, exercerá com abnegação e sem interesses de bandos politicos e bajulações do poder o seu nobre ministerio."

A 2 de janeiro de 1857, dissolvida a sociedade, passou o *Diario* a ser propriedade do dr. Demetrio Cyriaco Tourinho, até 1º de fevereiro de 1858, quando passou á propriedade do dr. José Joaquim Landulpho da Rocha Medrado, deputado geral, publicista e habil jornalista.

Nessa época já o *Diario* se publicava em typographia propria, á rua das Veronicas numero 13.

Em 2 de janeiro de 1860, cedeu o *Diario* de novo ao dr. Demetrio Tourinho, que o publicou em sociedade, e depois sob sua responsabilidade, com o seguinte lemma: "Lei e Ordem."

Em 4 de agosto de 1868, passou a ser orgão do partido liberal, pertencendo a uma sociedade anonyma.

Ali ergueram sua tenda de trabalho Manoel Pinto de Souza Dantas, Leão Velloso, Silva e Almeida, Filgueiras Sobrinho, Alexandre Herculano Ladisláu, Rodolpho Dantas, Ruy Barbosa, Antonio Eusebio, Bellarmino Barreto, Constancio Alves, Carneiro da Rocha, Satyro Dias e muitos outros liberaes, inclusive o dr. Augusto Guimarães, que se tornou unico proprietario.

Por sua morte, a 17 de março de 1896, foi o *Diario* redigido pelos drs. José Octacilio dos Santos e Arthur de Mello Mattos, professor Torquato Bahia, dr. Alfredo de Andrade e Bellarmino de Andrade, com a collaboração dos drs. Silva Lima, Anisio Circundes de Carvalho e outros.

A 9 de abril de 1899, foi o *Diario* vendido ao dr. Domingos Rodrigues Guimarães, antigo magistrado e capitalista, resurgindo no dia 19, sob a sua direcção e propriedade. Com elle porfiaram o dr. Odilon Santos, Xavier Marques, Francisco Mangabeira e outros.

Essa phase foi curta, porque, tendo o dr. Domingos Guimarães suspendido por algum tempo o *Diario*, transferiu-o por escriptura publica ao dr. Severino dos Santos Vieira, em 1900, então governador do Estado.

A 1º de janeiro de 1901, começou o seu ultimo periodo, sendo trazido o corpo de redacção do *Correio de Noticias*, composto de Odalberto Pereira, Eduardo Saboya, Carlos Brandão e outros.

Em 1º de dezembro de 1872, passou a sua typographia para o predio n. 5, ao largo do Theatro (ou praça Castro Alves n. 101), comprado pela sociedade, no espolio do visconde de Passé.

Tem tido diversos administradores, a saber: de 1864 a 1878, Albino Henriques da Silva; de julho de 1878 a julho de 1889, Candido Guedes Chagas; de 1889 a 1897, Luiz Antonio Pereira da Silva; e outros.

A BAHIA — O outro orgão dynamitado foi fundado em 8 de abril de 1896.

Folha diaria e de grande formato, tinha por director-proprietario o dr. João Baptista de Castro Rebello e como redactores os drs. Virgilio de Lemos e Sá de Oliveira, professor Raymundo Bizarria e Xavier Marques. Em 1898, passou a uma sociedade anonyma, e em 1899 a orgão do commercio, tendo entre outros directores os drs. Methodio Coelho, um dos requerentes do ultimo *habeas-corpus*, impetrado em favor do sr. Aurelio Vianna e defendido pelo conselheiro Ruy Barbosa, no Supremo Tribunal, e o sr. Alfredo Cabussú.

Actualmente *A Bahia* era o orgão official, dirigindo-o o dr. Bernardo Jambeiro, desde 1904.

A sua redacção estava montada em optimo edificio no largo do Theatro, em S. Salvador.

DIARIO DA TARDE — Foi fundado em 1908, tendo então o titulo de *Jornal da Manhã*.

Era vespertino. Orgão politico e noticioso, teve como seus fundadores o engenheiro Euvidio Velho e A. J. Souza Carneiro.

Actualmente era seu redactor o sr. Lemos Britto, que introduzira no apreciavel orgão dynamitado pelo seabrismo importantes melhoramentos.

A redacção e typographia do *Diario da Tarde* estavam montadas no predio n. 72 da rua do Corpo Santo.

O presidente de S. Paulo e as resoluções do marechal

O deputado Fonseca Hermes recebeu, de S. Paulo, o seguinte telegramma do dr. Albuquerque Lins, presidente do Estado:

"Tenho a mais viva satisfação em poder congratular-me particularmente com v. ex. pela resolução constitucional dada ao grave conflicto da Bahia por s. ex. o sr. presidente da Republica. Tudo parece agora augurar uma phase feliz de ordem e confiança, para a qual não poderá faltar o concurso patriotico de todos os bons brasileiros. Com sinceros parabens, saudações affectuosas—*Albuquerque Lins*, presidente do Estado de S. Paulo."

O deputado Fonseca Hermes respondeu nestes termos:

"Grato pelo amistoso telegramma exulto com as affirmações patrioticas de v. ex. e votos do prospero Estado que dignamente preside em favor da felicidade geral, bons augurios de ordem e confiança ao honrado presidente da Republica, credor por seus beneficos intuitos e actos do concurso patriotico de todos os bons brasileiros na phase difficil por que atravessa o paiz, politicamente convulsionado por processos condemnaveis de conquista das posições electivas dos Estados. Saudações affectuosas — *Fonseca Hermes*".

O "Estado de S. Paulo" responde ao "Jornal do Commercio"

O *Estado de S. Paulo* traz a seguinte nota editorial:

"O que o *Jornal do Commercio* hontem diz de nós (veja-se no nosso numero de hoje a secção telegraphica) tem facil resposta.

1.º—Queira o *Jornal do Commercio*, ou não queira, o dr. Rodrigues Alves não deu aos rapazes da liga anti-intervencionista desta capital o conselho que o circumspecto collega tão infelizmente commentou. As palavras do futuro presidente do nosso Estado foram largamente divulgadas pela imprensa. Releia-as o *Jornal*, com a attenção que merecem, e verá que está insistindo sem razão.

2.º—O facto do dr. Rodrigues Alves não ter dado aos rapazes da liga o tal conselho não indica que s. exa. deseje que continue no nosso Estado a agitação anti-intervencionista. Não o deseja elle, nem nós, nem ninguem, desde que, pela reposição do dr. Aurelio Vianna no governo da Bahia (facto anterior ao primeiro sermão do *Jornal*) o marechal Hermes da Fonseca se revelou sinceramente disposto a conter o impeto subversivo da onda intervencionista. Repetimos: a tranquillidade em São Paulo é completa desde que, por iniciativa do presidente da Republica, o dr. Aurelio Vianna voltou ao palacio das Mercês, e todos os paulistas esperam que, uma vez no bom caminho, o marechal vá em linha recta até ao fim, com a decisão e com a energia que lhe estão impondo os deveres do seu cargo e as tradições do seu nome. O marechal é um Fonseca, sobrinho de Deodoro. Nesse caminho, pode-lhe faltar o apoio de todo o mundo. O de S. Paulo não lhe faltará.

3.º—Consequentemente, aquella historia da roada autonomista em tom iracundo não é verdade. Talvez seja doença dos ouvidos. Recommendamos ao redactor do *Jornal*, que tão injusto tem sido comnosco, a reconhecida habilidade medica, intelligentemente especialisada, do dr. Hilario de Gouvêa.

4.º— Para finalisar, desce o *Jornal* á baixa intriga da nossa politica provinciana e atira-nos o qualificativo de dissidentes, como si nos atirasse uma pedra á cabeça. Allude, está claro, á posição que, aqui ha tempos, tomou na luta partidaria do Estado o director desta folha. Como si nestas columnas se reflectissem os interesses, as sympathias e as antipathias partidarias de qualquer membro da nossa redacção!

Entretanto, com sinceridade, o qualificativo de dissidentes não nos magôa. Dissidentes são os que não emmudecem, quando no emmudecer ha um crime.

Quer o *Jornal do Commercio* magoar-nos? Chame-nos o contrario.

O que nos relata o telegrapho sobre os graves acontecimentos

FAMILIAS BAHIANAS PEDEM AO GENERAL SOTERO PROVIDENCIAS

S. Salvador, 25 — (*Americana*) — Muitas familias têm ido pedir ao general Sotero de Menezes providencias no sentido de ser garantida a ordem na cidade.

O CONEGO GALRÃO CHAMADO A S. SALVADOR

S. Salvador, 25 (1 hora e 30 da tarde) — (*Americana*) — O conego Galrão foi chamado para esta capital. Consta que o conego Galrão respondera que só voltaria com a liberdade de ser arbitro na presente situação.

PESSOAS QUE SE REFUGIAM NO QUARTEL-GENERAL

S. Salvador, 25 — (*Americana*) — Pessoas importantes de todas as classes sociaes refugiaram-se no quartel-general.

UMA CARTA DO COMMANDANTE DO SCOUT "BAHIA" AO "DIARIO DE NOTICIAS"

S. Salvador, 25 (12 horas e 10 da tarde) — (*Americana*) —O commandante do *scout Bahia* dirigiu uma carta ao *Diario de Noticias*, dizendo que desde hontem, pela manhã, impedira peremptoriamente que desembarcasse qualquer praça ou official sob o seu commando.

Na mesma carta accrescenta que em terra estão simplesmente quatro marinheiros que desertaram.

O CORRESPONDENTE DA "AGENCIA AMERICANA" CONTA UM ATAQUE DO "POVO" A PRAÇAS DE POLICIA

S. Salvador, 25 — (*Americana*) — Chegaram hoje, vindas do interior, 20 praças de policia. Ao desembarcar na estação da Calçada, o povo atacou-as e tomou-lhes as armas.

Desarmadas, as praças fizeram com o povo uma passeata improvisada, que percorreu algumas ruas da Cidade Baixa.

COMO OS JORNAES SEABRISTAS RELATAM OS SUCCESSOS

S. Salvador, 25 — (*American Office*) — Os successos de hontem são narrados da seguinte fórma pelos jornaes seabristas:

Hontem, á tarde, devido aos repetidos disparos nas ruas principaes da cidade, o commercio fechou, com receio de qualquer ataque.

Os presos da Casa de Correcção fugiram.

Consta que o dr. Aurelio Vianna, governador do Estado, declarou terminantemente ao dr. José Marcellino que não continuaria no governo, deante do movimento que se estava observando, sendo chamado com urgencia o conego Galrão, que actualmente está na cidade de Areia.

Conforme era previsto, os acontecimentos aggravaram-se á noite, tomando o aspecto de uma verdadeira revolução.

O povo, agglomerado nas praças centraes, acclamava os politicos do seu partido, dando gritos de — Abaixo a oligarchia!

Nessa occasião foram assaltados os edificios do *Diario da Bahia*, da *Bahia* e *Diario da Tarde*, que publicaram artigos condemnando o movimento, não os tendo empastellado os populares devido á intervenção de diversas pessoas.

A policia não compareceu por se ter recusado a cumprir as ordens do governo, que manda espingardear o povo, sendo grande o numero de policiaes que se recolheu ao quartel.

Mais tarde, uma da madrugada, houve violento tiroteio entre povo e um contingente de policia, morrendo uma pessoa e ficando outras gravemente feridas.

A cidade amanheceu debaixo de grande panico.

Os animos estão muito exaltados.

Muitas familias emigram para o interior.

Percorrem as ruas da cidade diversos grupos dando vivas ao sr. Seabra.

O POVO NÃO TEM TOMADO PARTE NOS DISTURBIOS DA BAHIA

S. Salvador, 25 — (*American Office*) — Hontem, de tarde, dizem ainda os orgãos situacionistas, o sr. Raphael Pinheiro tentou fazer dois *meetings* nos pontos mais frequentados do commercio, não o tendo conseguido devido aos protestos dos commerciantes, receiosos de que se dessem disturbios.

O povo não tem tomado parte nos disturbios da cidade, que continúa tomada de verdadeiro panico.

A população está indignada com os soldados e marinheiros, autores de todos os disturbios, e que garantem proseguir todas as noites nas suas tropelias.

UM PROTESTO DA "GAZETA DO POVO"

S. Salvador, 25 — (*American Office*) — A *Gazeta do Povo* publica hoje um artigo intitulado — *Onda de sangue*, no qual faz vehemente protesto contra os assassinatos que, segundo diz, tem commettido a policia Estado.

O GENERAL SOTERO DECLARA QUE NÃO PRENDE OS SOLDADOS E MARINHEIROS DESORDEIROS POR "NÃO ENTENDER DO ASSUMPTO"

S. Salvador, 25 — (*American Office*) — Dizem os jornaes governistas que o general Sotero, solicitado por um representante do governador do Estado, dr. Aurelio Vianna, para mandar prender os marinheiros que vêm fazer desordens em terra, conforme determinára o marechal Hermes, respondeu não poder cumprir a ordem do marechal por "não entender do assumpto".

O DR. AURELIO VIANNA FAZ IMPORTANTES DECLARAÇÕES AO SENADOR JOSÉ MARCELLINO, QUE PARTIU PARA O RIO

S. Salvador, 25 (9 h. 50 m. a. m.) — Urgente — (American Office) — *Consta que o dr. Aurelio Vianna, governador do Estado, em conferencia que teve com o dr. José Marcellino, declarou que de modo algum continuaria no governo, deante das difficuldades com que está lutando para normalizar a situação politica e da falta de garantias em que se encontram os seus amigos e correligionarios.*

Depois da conferencia havida entre o governador do Estado e o dr. José Marcellino, a proposito da situação politica daquelle Estado e deante da attitude do dr. Aurelio Vianna, ficou resolvido telegraphar-se immediatamente ao conego Galrão, que se acha actualmente na cidade de Areias.

O dr. José Marcellino, depois dessa conferencia embarcou para essa capital, onde vae conferenciar com o sr. Ruy Barbosa, constando que seguirá depois para S. Paulo, para conferenciar com os proceres do civilismo do Estado, a respeito da situação politica da Bahia...

Ao embarque do dr. José Marcellino compareceram muitos politicos do P. R. C., afim de evitar que os seus adversarios lhe fizessem manifestações de desagrado, como era propalado pela cidade.

Apezar dessa medida, houve um começo de desordem, que foi logo abafado, devido á intervenção dos seabristas.

COMO O CORRESPONDENTE DA "AGENCIA AMERICANA" RELATA OS SUCCESSOS

S. Salvador, 25 (8 horas e 5 minutos da manhã) — (*Americana*) — O tiroteio começou hontem, á noite, muito cedo, e continuou até ao amanhecer.

Os populares commetteram esta noite scenas bem difficeis de dizer. Penetrando nos edificios em que funccionam as redacções do *Diario da Bahia*, d'*A Bahia* e do *Diario da Tarde*, quebraram moveis, estragaram typos e damnificaram tudo.

A população está desolada. Algumas familias foram ao quartel-general supplicar do inspector da região a sua intervenção. Este persiste em affirmar que carece de autorização do governo federal para tomar qualquer medida no sentido de fazer cessar as desordens.

A opposição espalhou boletim, hontem á noite, aconselhando ao povo que se acalmasse e reprovando a reacção popular por taes modos.

E' opinião geral que se faz necessaria a intervenção federal.

COMO OS ORGÃOS SITUACIONISTAS RELATAM OS ACONTECIMENTOS

S. Salvador, 25 — (*American Office*) — Hontem, á tarde, deram-se aqui graves acontecimentos que os orgãos situacionistas noticiam do seguinte modo:

Os assaltos dos marinheiros e dos soldados do Exercito aos postos policiaes continuaram hontem de tarde. A Casa de Correcção foi tambem atacada, sendo soltos muitos presos, bem como alguns loucos que ali estavam detidos.

— O capitão do porto, procurado por um representante do governador do Estado, declarou não ter dado providencias para evitar as desordens para não desautorar o commandante Mattos, do *scout Bahia*, que tem patente superior, affirmando, entretanto, ter prohibido o estacionamento de marinheiros nas vizinhanças da capitania, onde desarmou, em presença do delegado de policia, seis marinheiros que para ali se dirigiam.

— O dr. Isaias dos Santos, representante da Santa Casa de Misericordia, communicou ao governador do Estado, dr. Aurelio Vianna, que o edificio daquella repartição, em cujos baixos está o posto policial da Sé, foi atacado por marinheiros e praças do Exercito, os quaes se apoderaram de oito carabinas Mauser ali existentes e que foram conduzidas para casa do deputado seabrista sr. Cova.

Em seguida, no meio de grande gritaria, tentaram lançar fogo ao edificio.

A situação é gravissima.

— O sr. Raphael Pinheiro, á frente de empregados das obras do porto, dos Correios e de marinheiros e soldados do Exercito, percorre as ruas da cidade disparando as armas, tendo atacado o *Diario da Tarde*.

O DR. AURELIO VIANNA DEIXA O PALACIO DO GOVERNO

S. Salvador, 25 (10 horas e 45 da tarde) — (*Americana*) — O dr. Aurelio Vianna deixou o palacio do governo. Ignora-se o seu destino.

EMBARQUE DO DR. AURELIO VIANNA PARA O INTERIOR

S. Salvador, 25 (1 hora e 30 da tarde) — (*Americana*) — O dr. Aurelio Vianna, governador do Estado, embarcou para o interior.

S. SALVADOR EM CALMA RELATIVA

S. Salvador, 25 (1 hora e 30 da tarde) — (*Americana*) — A' hora em que telegrapho a cidade está em relativa calma.

O EXODO DAS FAMILIAS

S. Salvador, 25 (1 hora e 30 da tarde) — (*Americana*) — E' enorme o exodo das familias.

CARABINAS E DYNAMITE

S. Salvador, 25 (1 hora e 30 da tarde) — (*Americana*) — Foram retiradas do edificio do *Diario da Bahia* cincoenta carabinas e uma caixa com bombas de dynamite.

EXPEDIENTE

Percorrem os Estados de Minas Geraes, S. Paulo e Rio de Janeiro, em serviço desta folha, os nossos viajantes srs. Luiz de Mattos Neves, Pedro Baptista da Silva e Lourenço Placido Campozana, os quaes são os unicos autorizados a receber quaesquer importancias desta folha.

Topicos e Noticias

O TEMPO

A temperatura e o aspecto da atmosphera foram hontem deveras irritantes: ora chuva, ora estiada, mas sempre um nublado pardacento a escurecer o céo.

A temperatura maxima foi de 27°,4 e a minima de 22°,1.

HONTEM

INTERIOR — O Thesouro Nacional concedeu importantes creditos a diversas Delegacias Fiscaes nos Estados.

* O ministro da Fazenda indeferiu o pedido feito pela Light and Power, sobre restituição de direitos.

* O ministro da Fazenda concedeu 60 dias de licença ao collector federal em Torre, no Estado de Pernambuco, Tancredo Gonçalves Ferreira.

* Para o Thesouro Nacional entraram: a Companhia de Seguros Cruzeiro, com 2:400$, e a Companhia das Docas da Bahia, com 30:000$000.

* O ministro da Fazenda nomeou João Alves do Amaral para o logar de collector federal em Atibaia, S. Paulo.

* O ministro da Fazenda approvou a nomeação de José Scaffo para fiel do thesoureiro da Alfandega desta capital.

* O ministro da Fazenda autorizou o delegado fiscal na Bahia a mandar fazer os reparos de que carece o edificio da mesma Delegacia.

* Foi nomeado o 3º escripturario da Alfandega, Adriano Ferreira, para servir como encarregado do serviço dos *colis* em Minas Geraes.

* Foram feitas varias nomeações para o serviço de veterinaria do Ministerio da Agricultura.

* Ao ministro da Agricultura solicitou o presidente do Estado do Espirito Santo que torne extensiva áquelle Estado a propaganda das caixas de credito rural.

* O ministro da Marinha esteve em palacio, indo mostrar ao presidente da Republica um telegramma do "scout" *Bahia*.

* O commandante do *Tiradentes* apresentou-se ás autoridades navaes.

EXTERIOR — Chegou a Buenos Aires o sr. Lobano Lopez, encarregado de missão confidencial por parte do governo paraguayo junto ao governo argentino.

* *La Prensa* continua a attribuir á influencia do Brasil no Paraguay e no Uruguay, o ter ainda a Argentina conflictos pendentes com essas duas Republicas.

* Falou-se em Assumpção na organização de uma nova conjuração para salvar os prisioneiros janistas.

* Telegrammas procedentes de Buenos Aires informaram ser esperado ali, no mez de fevereiro proximo o *leader* da Camara dos Lords.

Estiveram no palacio do Cattete: senadores Pedro Borges, Antonio Azeredo, Pires Ferreira e Victorino Monteiro; deputados João de Siqueira, Joaquim Cruz, Frederico Borges, Bezerril Fontenelle, Pereira Braga, Baptista da Motta e Antonio Nogueira; drs. André Cavalcante, Amerilio de Vasconcellos, J. J. Boeta Neves e Virgolino de Alencar; generaes Vespasiano de Albuquerque e Julio Fernandes de Almeida, e coroneis A. R. Gomes de Castro e Leonardo Torrezães.

Estiveram no Ministerio da Fazenda: senador Francisco Glycerio, deputados Fonseca Hermes, Euzebio de Andrade e srs.: coronel Luiz Apocalypse, drs. Fernando Soares Brandão, Arlindo Fragoso, Wagner de Abreu, Cerqueira de Carvalho, barão da Bocaina, dr. Fidelis dos Reis, Dilino da Veiga Filho.

Estiveram no gabinete do ministro da Viação: deputados João de Siqueira, Euzebio de Andrade, Raul Fernandes, coronel Pedro de Almeida, commandante Reginaldo Teixeira, commendador França Junior, tenente Mario Hermes; drs. Faria Rocha, Cruz Cordeiro, Joaquim Pires Ferreira, Fabio Moraes Rego, Arrojado Lisboa, Francisco Bhering, Euclydes Barroso, Adolpho Del Vecchio, Carlos Niemeyer, Feliciano Sampaio, Murillo Fontainha, Otto de Alencar e J. J. Silva Freire.

Estiveram no gabinete do ministro do Interior: senadores Pires Ferreira, Sá Freire, Arthur Lemos e Leopoldo de Bulhões; deputados Elpidio de Mesquita, Antonio Nogueira e Augusto de Freitas; drs. Belisario Tavora, Carlos Seidl, Sebastião Peçanha, Brasilio Machado e Virgolino de Alencar; coroneis Silva Pessoa e Jesuino de Mello.

Caixa de Conversão

Foi o seguinte o movimento:

Entraram 412-010 libras e 410 francos; sairam 1.949-10-0 libras e 1:660$000 em ouro.

Lastro:	
Ouro em deposito	367.462:343$394
Responsabilidade do Thesouro: lei n. 2.357 e decreto n. 8.512	19.339:776$016
Total	386.802:119$410
Emissão:	
Notas em circulação	386.798:210$000
Moeda subsidiaria	3:909$410
Total	386.802:119$410
Total	386.827:739$321

Cambio

TAXA OFFICIAL

Praças	90 d/v.	A' vista
Sobre Londres	16 3/32	15 15/16
" Paris	$593	$601
" Hamburgo	$732	$740
" Italia	—	$601
" Portugal	—	$319
" Nova York	—	3$107
Libra esterlina em moeda	—	15$050
Ouro nacional em vales, por 1$	—	1$687
Bancario	16 1/16	16 1/8
Caixa matriz	16 1/16	16 1/8

Renda da Alfandega

Em ouro	169:383$001
Em papel	252:400$987
Renda arrecadada de 1 a 25	8.823:656$402
Em egual periodo de 1911	8.159:735$810
Differença a maior em 1912	663:920$592

HOJE

O Correio expede malas pelos seguintes paquetes: "Eastern Prince", para Santos; "Sabiá", para Rosario; "Marcim", para Recife; "S. Paulo", para Bahia e Europa, via Lisboa; "Japonese Prince", para Victoria, Barbados e Nova York; "Formosa", para Santos e Buenos Aires; "Norderney", para Rotterdam e Bremen; "Ben Vrackie", para Santos e Nova Orleans.

Missas

Rezam-se as seguintes, por alma de:

José Lopes da Silva Mattos, ás 9 horas, na matriz do Engenho Novo;

João Baptista Lourenço, ás 9 horas, na capella de Nossa Senhora da Piedade;

Candido Alves Pereira de Carvalho, ás 8 horas, na matriz do Engenho Novo;

Angelica Corrêa da Silva, ás 9 horas, na matriz de Santa Rita;

Julieta de Mello Rasteiro, ás 8 1/2 horas, no altar-mór da egreja da Candelaria;

Norberto Augusto Moreira Guimarães, ás 9 horas, na matriz de Santa Rita.

Reuniões

Effectuam-se as seguintes, além das annunciadas na *Vida Operaria*:

S. de S. M. Luiz de Camões, ás 2 horas, para pagamento de pensões á viuvas;

Ben. Loj. Cap. Amor da Ordem, ás horas do costume;

Aug. e Ben. Loj. Cap. Ganganelli do Rio, á hora do costume.

Secção Livre

Publicamos:

Associação dos Empregados no Commercio do Rio de Janeiro.

Ao eleitorado do 1º districto.

Loteria da Capital Federal.

Pagamento de 30 contos.

Colhe mais uma rosa.

Dentista.

Aviso ás mães.

Dentista.

Emprestimos e hypothecas.

Companhia Edificadora.

Para deputado.

Pleito eleitoral.

Agua de Melissa.

Pleito eleitoral.

A' tarde e á noite

Theatro S. Pedro — *O delegado da 3ª secção* e *A confissão*.

Theatro Recreio — *Peço a palavra!*

Palace-Theatre — *Variedades*.

Pavilhão Internacional — *Já te pintei!*

Cinema [illegible] Rio Branco — *O Carnaval!...*

Cinema [illegible] Chantecler — *Amores do diabo*.

Cinema [illegible] S. José — *Rua dos Arcos*, 100.

Cinematographo Parisiense — Programma de successo.

Cinema Avenida — Magnifico programma.

Cinema Odeon — Bellissimas fitas.

Cinema Paris — Programma magnifico.

Cinema Ideal — Bellas fitas.

Circo Spinelli — Variada funcção.

Corre com insistencia, desde ante-hontem, que o general Menna Barreto, ministro da Guerra, está redigindo, para ser publicado dentro de poucos dias, um manifesto dirigido á Nação e relativo aos ultimos acontecimentos politicos.

Ha quem affirme que esse documento se refere aos successos desenrolados na capital da Bahia; pensam outros, porém, que o general pretende tratar apenas da carta que lhe dirigiu, ha dias, o sr. presidente da Republica a respeito da sua candidatura á presidencia do Rio Grande.

O presidente da Republica receberá hoje, á noite, no palacio Guanabara, o ministro de Cuba, que vae apresentar a s. ex. as suas credenciaes.

O sr. Lucio dos Santos era candidato a deputado federal pelo 3º districto de Minas, e não se sabe bem por que desistiu desta pretenção ha cerca de um mez. Como, porém, os mineiros levantaram a candidatura do sr. Irineu Machado e o movimento parece querer triumphar, o governo de Minas procurou um cabeça de turco para evitar que o sr. Irineu alcance a grande votação que o seu nome vae obter.

O sr. Lucio foi o homem necessario ás manobras do governismo de Minas, e lançou-se á empreitada com uma verdadeira febre de quem quer abarcar todos os votos destinados áquelle candidato, desistindo da desistencia que havia feito. Até ahi a coisa não é, comtudo, muito immoral: o sr. Lucio, porém, estabeleceu a cabala dos votos dos civilistas catholicos, por isso mesmo que aos desviados para a chapa hermista o ex e agora candidato os dá por bem empregados.

O homem quer sómente salvar a alma dos catholicos que são civilistas, porque á dos hermistas já está reservado um cantinho no reino da protecção, isto é, no reino dos Céos. O sr. Lucio faz boa obra, não ha duvida, e melhor a faria si não immiscuisse a sua religião nessas coisas por demais terra-a-terra de cabala eleitoral, dando uma triste idéa das suas convicções religiosas...

O presidente da Republica assignou hontem os seguintes decretos: nomeando Angelo Raul da Silveira Castro para o cargo de secretario da sub-directoria do trafego da Repartição Geral dos Correios, e exonerando Raul de Azevêdo e Olegario Dantas, dos cargos de administradores dos Correios de Amazonas e de Sergipe.

Manteiga especial e leite puro, só na Leiteria Leopoldinense. Quitanda, 63.

Nutrogenol Granado — O tonico preferido.

O ministro da Fazenda indeferiu o requerimento em que a Light and Power pedia a restituição de varios direitos aduaneiros que pagou sobre material importado.

Curas maravilhosas de molestias pulmonares, usando-se o Elixir de Mastruço.

O dr. Francisco Salles, ministro da Fazenda, respondendo a uma consulta da Alfandega de Pelotas, no Estado do Rio Grande do Sul, declarou que os direitos que forem cobrados á razão de 8 °|° *ad valorem*, de que tratam os artigos 2 e 3 da lei do orçamento de 1912, devem ser levadas á "Renda dos tributos", titulo "Direitos de importação", verba 1ª, escripturando-se a quota de 5 °|°, ouro, da totalidade de taes direitos em "Renda com applicação especial", titulo "Fundo de garantia", e bem assim que a taxa de expediente dos generos livres de direitos deve ser cobrada em ouro e papel, de accordo com o artigo 39, segundo a percentagem determinada no artigo 5º, alinea 3, da mesma lei.

Retratos em tamanho natural, a verdadeiro Crayon ou coloridos, executam-se pelos preços da Europa, na Galeria Artistica Portugueza, Avenida Central 105.

Rouquidão? BROMIL.

O general Menna Barreto e os casos da Bahia e Ceará

O general Menna Barreto, titular da pasta da Guerra, sentindo-se hontem mais bem disposto, foi ao palacio do Cattete, onde teve demorada conferencia com o marechal Hermes da Fonseca, presidente da Republica, sobre assumptos que se prendem á politica e a providencias de caracter urgente na sua pasta.

S. ex. fez-se acompanhar do chefe de seu gabinete e de um dos seus ajudantes de ordens.

Ao chefe de Estado mostrou s. ex. a correspondencia telegraphica que tem recebido dos inspectores permanentes da 4ª e 7ª regiões e bem assim a que tem trocado com aquellas autoridades militares.

Na intercorrencia dessa conferencia foram redigidos pelo secretario do ministro da Guerra telegrammas de caracter urgente com destino ao general Sotero de Menezes e ao coronel José Faustino.

A' tarde retirou-se o general Menna Barreto para a sua residencia, sendo transportado em automovel.

Leiteria Juiz de Fóra

Unica que vende leite pasteurizado e homogenizado.

Entrega em domicilio.

83 — *Rua Visconde de Inhauma* — 83

Pelo fiscal de clubs de sorteios foi hontem lavrado auto de infracção contra o major Euzebio Martins da Rocha, estabelecido á rua do Theatro n. 3, por negociar em clubs de sorteios de mercadorias sem a necessaria carta patente.

Asthma? — BROMIL.

Comprem o Perfumador Vian, o unico lançador de perfume inoffensivo. Avenida Central n. 102. David & C.

Exigir sempre CAFE' CAMARA

O ministro da Fazenda autorizou o delegado fiscal do Thesouro Nacional no Estado da Bahia a mandar fazer os reparos de que carece o edificio da mesma delegacia, avariado pelo bombardeio da capital daquelle Estado.

ESSENCIA PASSOS, cura o rheumatismo.

Aguas de S. Lourenço (gazosa e magnesiana). Muito recommendadas pelas celebridades medicas.

Ourives, 103, 1º andar, Escriptorio da Empresa.

Bebam Antarctica

A melhor de todas as cervejas.

O Thesouro Nacional, por telegrammas hontem expedidos, concedeu a cada uma das delegacias fiscaes nos Estados do Ceará, Rio Grande do Norte e Bahia, o credito de 1.000:000$, que deverá ficar á disposição dos chefes das secções da Inspectoria de Obras Contra a Secca, para pagamento do respectivo pessoal.

Tosse? — BROMIL.

S. Lourenço, a melhor agua mineral.

Ourives, 103, 1º andar, Escriptorio da Empresa.

Bebam vinho "Vasco"

Unicos importadores, FERRAZ DE MACEDO & C.

O ministro da Fazenda ordenou que fossem impressos nas officinas da Imprensa Nacional 3.000 exemplares do trabalho apresentado pelo 1º escripturario da Delegacia Fiscal em Matto Grosso, actualmente addido ao Thesouro Nacional, Salathiel de Paiva, sobre montepio civil e militar, e bem assim sobre o meio soldo do Exercito e da Armada.

ESSENCIA PASSOS, cura escrophulas.

Aguas mineraes de S. Lourenço.

Ourives, 103, 1º andar, Escriptorio da Empresa.

A "SUCCULINA" faz renascer o cabello.

O ministro da Fazenda nomeou João Alves do Amaral para o logar de escrivão da Collectoria das Rendas Federaes em Atibaia, no Estado de S. Paulo.

Pentes e escovas — Fabricação especial para a **Perfumaria Nunes, 25, Largo de S. Francisco 25.**

O ministro da Fazenda approvou a proposta feita pelo thesoureiro da Alfandega desta capital, de João Scaffo para fiel da thesouraria, no impedimento do funccionario effectivo, que se acha licenciado.

A SEVERA

BREVEMENTE

O ministro da Fazenda declarou nada haver que deferir no requerimento da companhia Brasileira de Pescarias, pedindo concessão de favores.

Aviso importante

Devido ao máo tempo de hontem, a casa Carnaval de Veneza prolongará até ás 6 horas da tarde de hoje a venda de "Bonificação" de finos ternos de brim de linho a 19$000.

A todas as Alfandegas da Republica o ministro da Fazenda determinou que informe á Directoria da Receita Publica no Thesouro Nacional o valor da quota annual durante o anno de 1911 e tambem da renda liquida que serviu de base para o calculo do valor da alludida quóta.

ESSENCIA PASSOS, cura boubas.

Notaveis medicos: Usam e aconselham as aguas de S. Lourenço.

Ourives, 103, 1º andar, Escriptorio da Empresa.

Dr. Antonio Vidal

De passagem por esta cidade, o dr. Antonio Vidal esteve hontem na Prefeitura, onde conferenciou por algum tempo com o general Bento Ribeiro, sobre a inspecção medico-escolar.

S. ex. mostrou-lhe os apparelhos aperfeiçoados em uso na directoria de Hygiene e applicaveis na nossa inspecção escolar.

Depois de amistosa palestra o illustre visitante foi ao Posto de Assistencia Publica acompanhado dos drs. Julio Novaes, Octavio Ayres, Alberto Fernandes e Dionysio Cerqueira, designados para acompanhal-o durante a sua estadia nesta Capital.

Comprem o Perfumador Vian, o unico lançador de perfume inoffensivo. Avenida Central n. 102. David & C.

Coqueluche? — BROMIL.

Foi hontem muito cumprimentado pela sua recente promoção o vice-almirante Antonio Lins de Albuquerque Cavalcanti, chefe do estado-maior da Armada.

O ministro da Marinha visitou pessoalmente o almirante Lins, a quem felicitou.

"Elixir de Nogueira". Cura Manchas de Pelle.

Respondendo a uma consulta do inspector da Alfandega de Pelotas, o ministro da Fazenda decidiu que o despacho de mercadorias de que tratam o artigo 2º, alineas 1 e 11 e artigo 3º, da vigente lei orçamentaria, não depende de prévia autorização do ministerio, emquanto não for resolvido o contrario, visto não se tratar, propriamente de isenção de direitos, mas, sim, de uma reducção de taxas da tarifa, observadas, porém, as formalidades do dec. 8.592, de 8 de março de 1911.

A LEITERIA "BOL", antiga Mantiqueira, entrega em todos os bairros leite PASTEURIZADO. G. Dias, 75. Tel. 609. 517

Bebam Vinho Carnaval

CAFE' GLOBO, chocolate, bonbons finos e phantasias de chocolate; só de **Bhering & C.** — Rua Sete de Setembro n. **103.**

O ministro da Agricultura recebeu um attencioso officio do inspector geral das estações agronomicas da Republica do Uruguay, no qual são solicitados dados, publicações, estatisticas e regulamentos de institutos analogos do Brasil.

O governo do Uruguay pretende crear este anno seis estações agronomicas, para o que dispõe de uma área com o total de 1.000 hectares.

PARC ROYAL

é o ponto de reunião das familias mais distinctas. TODOS OS SABBADOS

CONCERTO FIVEOCLOCK REFRESCOS

COMPRAR NO PARC ROYAL

e obter com a menor despeza o maximo das vantagens e garantias

O presidente do Estado do Espirito Santo, dr. Jeronymo Monteiro, solicitou do dr. Pedro de Toledo tornar extensiva áquelle Estado a propaganda das caixas de credito rural, que tem sido feita por commissionados do Ministerio da Agricultura no Estado do Rio de Janeiro.

Tapeçarias, cortinas, capachos e todos os artigos para ornamentação de salas na Casa Henrique Boiteux & C., rua Uruguayana 31.

Apparece este mez... O que?

"Elixir de Nogueira". Cura FLORES BRANCAS.

No Ministerio da Agricultura, foram feitas as seguintes nomeações:

Para o serviço de veterinaria — Dr. Samuel Hardmann Cavalcanti de Albuquerque, para inspector do 9º districto (Goyaz); Francisco Fontenelle de Bezerril, para auxiliar de 1ª classe, em Goyaz; Miguel Caldas, para auxiliar de 2ª classe, no Maranhão; Horacio Simões, para auxiliar de 2ª classe, no Espirito Santo; e Alfredo Hemeterio Vieira de Magalhães, para auxiliar de 2ª classe em Campos, Estado do Rio.

Para o serviço de povoamento — Dr. João Chrispiniano Brandão, para medico do nucleo colonial "Visconde de Mauá".

Deslumbramento!

E' ENCANTADORA a grande variedade de lindos e ricos brindes que a Grande Manufactura de Fumos e Cigarros **Marca Veado** recebeu ultimamente da Europa e se acham expostos em suas vitrines, á disposição dos portadores das respectivas figurinhas, encontradas nas deliciosas marcas **Semilla de Havana, Concurso, Faisã e outras.**

Para os deliciosos **cigarros Yankee e Club** estabeleceram um novo e grande Concurso, que terá logar em junho proximo futuro, cujos vales dão direito a custosos brindes, na importancia de **12.550$**

Vesti vossos filhos No Paraiso das Creanças, R. 7 Set. 100.

Pingos e Respingos

Parece ser intenção do governo federal, caso se verifique a saida definitiva do sr. Accioly e de sua tribu do Ceará, pôr á disposição do illustre Pagé a Hospedaria da Ilha das Flores.

Não é a primeira vez que aquella ilha serve de abrigo aos retirantes cearenses.

* * *

O coronel Faustino, inspector militar do Ceará, declarou pelos jornaes que respondia aos inimigos que lhe escreviam cartas anonymas com a expressão de Cambronne. Felizmente para a litteratura nacional, na *City Improvements* do coronel Faustino não foi incluida a popular peça de Figueiredo Coimbra, a *Carta Anonyma*.

* * *

Um reporter teve o topete de intervistar hontem o marechal Hermes.

S. ex. conservou-se inteiramente *fechado*. Quando o *phoca* se queixava da discreção do presidente, um collega observou:

— Mas que queres? E' melhor que o Hermes se feche, antes que o J. J. *se abra*.

* * *

Hontem, na Colombo:

— Afinal, *seu* Euzebio, por que está você tão triste? Que fez a opposição nas suas terras?

— Ah! filho, *alagou-as* de sangue...

* * *

Diz o *Jornal* da tarde que o 51º de caçadores virá substituir aqui o 56º, que será mandado para o Ceará; e accrescenta: "com todas as *reservas*".

Ahi é que está o perigo. Si o batalhão segue com todas as reservas, inclusive os officiaes licenciados e mettidos na politica, o Ceará vae ver-se tonto.

* * *

E'cos do bombardeio:

Eu não entendo este duello, diz, furioso, o Severino:

— O forte de S. Marcello *contra* o forte Marcellino!

* * *

O sr. J. J. Seabra foi hontem, á tarde, chamado a palacio, onde compareceu e teve uma longa conferencia.

Ao regressar, s. ex. recebeu um outro chamado; este de d. Abbade de S. Bento. S. revma. chamava-o á *ordem*.

O sr. Seabra não compareceu. Pudera!

* * *

Do final de uma carta particular sobre politica cearense, publicada pelo *Jornal*, da tarde:

"Não temos policiamento e vamos ás mil maravilhas."

Reflexão de um habitante de Botafogo:

— Gente feliz que vive ás mil maravilhas! Quando se resolverá o sr. Belisario a acabar com o policiamento, para desgraça dos gatunos?

Orrano & C.

A TORRE EIFFEL

97 RUA DO OUVIDOR 99

Continúa a sua grande venda com abatimento real de 20 o|o em todos os artigos

O Thesouro Nacional foi mais uma vez victima dos picaretas avançadores nos dinheiros alheios

Mais um avanço no Thesouro Nacional.

Commentava-se hontem, á ultima hora, que a 2ª Pagadoria do Thesouro, intelligentemente illudida por um desses *picaretas* que actualmente exercem as suas *honradas* profissões aqui nesta capital, teria, indevidamente, effectuado um pagamento de uma importancia regular.

O facto, ao que se dizia, dera-se do seguinte modo:

O Ministerio da Agricultura autorizára que se pagassem cerca de 6:000$ a um sacerdote, por serviços prestados ao Brasil, relativamente á immigração italiana. No Thesouro, apresentou-se um *cavalheiro*, e tendo obtido uma apresentação, que toda a confiança merecia, fei-lhe paga aquella quantia, como si nesta capital se encontrasse o sacerdote.

Hontem, com uma procuração competente, um padre quiz receber os 6:000$, e qual não foi a sua surpreza quando um empregado lhe declarára que o referido pagamento já havia sido effectuado, mediante as formalidades exigidas pelo regulamento do Thesouro.

O padre, á vista da tal embrulhão, que muito o sacrificára pecuniariamente, apresentou a sua reclamação, devidamente authenticada, e o Thesouro vae providenciar, afim de apurar as responsabilidades dos culpados.

606 Consultem o DR. ALFREDO PORTO especialista em molestias da pelle e syphilis: rua Rodrigo Silva, 5, ás 3 horas

O numero de nascimentos registrados na semana finda em 20 do corrente, em todo o Districto Federal, foi de 556, o de fallecimentos, de 373, e o de casamentos, de 128.

Nos obitos predominaram os determinados pelas doenças do *apparelho digestivo*, em numero de 74, *contando 38 das victimas menos de um anno de edade*. Mais de metade das pessoas fallecidas por doenças do apparelho digestivo foram pobres creancinhas, de tão tenra edade, e 23 que contavam entre 1 e 5 annos.

A tuberculose pulmonar fez 72 victimas.

A grippe fez 13 victimas.

Desde o começo do anno têm sido registrados 1.086 obitos, dos quaes 232 por doenças do apparelho digestivo.

GARAGE BERLIET TELEPHONE N. 2.394

Vae ser nomeado o 1º tenente Arnaldo Pinheiro ajudante da Capitania do Porto do Espirito Santo.

Para exercer egual cargo na Capitania do Rio Grande do Sul será nomeado o capitão-tenente Morcio Monteiro.

"AGUA JAVA"

A melhor tintura vegetal instantanea, para o cabello e barba, caixa, 10$000, pelo correio, 12$000. Deposito, Casa Bazin, avenida Central n. 131.

Reassumiu hontem o cargo de juiz da 1ª vara de orphãos o dr. Virgilio de Sá Pereira.

Por essa razão trocadas, na ordem de antiguidade, as varas em que se acham interinamente os pretores Auto Fortes e Ovidio Romeiro, voltará ao juizo da 14ª pretoria o dr. Sampaio Vianna.

PAPAINA DR. NIOBEY — Dyspepsias.

Apresentou-se hontem ás autoridades navaes o capitão de fragata Antonio Julio de Oliveira Sampaio, commandante do *Tiradentes*, chegado ante-hontem ao nosso porto.

Laboratorio Clinico — Reacção da syphilis. Exames de urinas, sangue, escarro, etc. Pharmacia Silva Araujo — 1º de Março, 11.

DINHEIRO sob joias e cautelas do Monte de Soccorro condições especiaes, 45 e 47, rua Luiz de Camões. Casa Gonthier, fundada em 1867.

Ao ministro da Fazenda consultou o juiz de direito de Uberabinha, no Estado de Minas Geraes, sobre si os herdeiras, nos inventarios processados no Estado, estão sujeitas sómente ao pagamento do imposto estadual de transmissão — *causa-mortis* — ou si devem tambem pagar o sello federal da tabella A, paragrapho 1º, n. 9, do decreto n. 3.564, de 22 de janeiro de 1900.

A consulta que é motivada, como allega o juiz, pelas divergencias havidas em varias collectorias federaes, foi enviada pelo director do gabinete do ministro da Fazenda ao procurador geral da Fazenda, para dar o devido parecer.

"Elixir de Nogueira". Cura FISTULAS.

Reune-se hoje, á 1 hora da tarde, a congregação dos professores da Escola Normal, para tratar da redacção das instrucções para os exames de admissão no anno lectivo corrente.

DO EXTERIOR

Écos da revolução do Equador

Lima, 25 — (*American Office*) — Telegrapham de Guayaquil informando que os revolucionarios presos pelo ministro da Guerra, sr. Plaza, seguirão brevemente para Quito, afim de serem julgados militarmente.

O general Fuentes Villanueva escreveu uma carta aos jornaes de Guayaquil pedindo a sua intervenção junto ao governo afim de que lhe seja concedido indulto.

Antarctica

1$000 réis, garrafa, em toda a part

A thesouraria da Casa da Moeda remetteu, por intermedio do Correio Geral, em sellos adhesivos: 400$, para a Collectoria das Rendas Federaes de Sapucaia; 100$, para a de Nova Friburgo e Santa Anna de Japuhyba; em sellos e fitas, 600$, para o de consumo nacional: 6:250$, para a de Campos, todas no Estado do Rio de Janeiro.

Recebeu da officina de impressão, conferiu e empacotou 7:950.000 formulas para o imposto de consumo nacional e sellos, na importancia de 197:750$; do Laboratorio Chimico, ouro, 3.595 grammas; prata, 2.455 grammas: da Delegacia Fiscal da Bahia, por intermedio do commandante do vapor *Maranhão*, do Lloyd Brasileiro, 4:800$, em moedas de cobre velho, em recolhimento, para serem conferidas.

Trocou para esta praça, 445$, em nickel, e 200$000, em bronze, por papel-moeda, e 105$460 em bronze, por cobre velho.

Leiteria "BOL" antiga Mantiqueira

GONÇALVES DIAS, 75 — Tel. 609

Grande distribuição em domicilio de leite rico em gordura, filtrado, pasteurizado, garantido para creanças, doentes e adultos em geral.

O ministro do Interior, designou os juizes João Buarque de Lima, José Ovidio M. Romeiro, Auto B. Fortes, Alfredo Russell, Luiz A. Sampaio Vianna, José Jayme de Miranda, Joaquim Cardoso de Mello e João Baptista de Campos Tourinho, para servirem respectivamente nas 4ª, 6ª, 1ª, 3ª, 5ª, 8ª, 7ª, e 2ª, pretorias civeis e como seus signatarios os juizes João Coelho do Rego Barros, Leopoldo Augusto Lima, Antonio Paulino da Silva, Manoel da Costa Ribeiro, Arthur da Silva Castro, Abelardo Bueno de Carvalho e Alvaro Bittencourt de Belfort, para servirem respectivamente na 1ª, 2ª, 4ª, 5ª, 7ª, 6ª e 3ª pretorias criminaes desta Capital.

100:000$000 — Amanhã, importante plano LOTERIA FEDERAL.

AVIAÇÃO

Houve, hontem, por occasião dos vôos militares, um novo incidente entre o aviador Garros e os officiaes do Exercito

Como deve ser distribuido o premio de cincoenta contos

Sobre a resolução tomada pelo ministro da Guerra, referente aos estudos de aviação na Europa, recebemos diversas cartas, apoiando o nosso artigo de hontem. Numa dellas lembra-se o missivista de propôr ao governo que ao em vez de conceder o premio de cincoenta contos á já celebre "Queen Aeroplane Company", se dê a metade do premio official ao arrojado aviador Roland Garros, accrescentando que do restante seja offerecido, pelo menos, a quantia de 10:000$ ao Aero Club Brasileiro, a quem se deve a brilhante iniciativa da organização de uma escola de aviação, cujo campo começará muito breve, a ser preparado.

A idéa do nosso missivista é muito feliz, e, sobretudo, patriotica. Não se comprehende, realmente, que o ministro da Guerra, agora que a iniciativa está feita, queira mandar estudar na Europa os officiaes que pretendem se dedicar á aviação.

Muito mais razoavel se torna que os nossos officiaes aprendam aqui, sob a direcção do aviador Darioli, as primeiras instrucções do assumpto, que tanto interesse desperta ás organizações dos exercitos modernos.

Depois de um curso regular, o official prestará exame e concorrerá, então, a um premio de viagem á Europa. E este premio poderá ser de 15:000$, ainda quanto restam dos 50 contos graciosamente offerecidos pelo presidente da Republica aos aventureiros da *Queen*.

Assim, o governo satisfará amplamente a todos quantos se interessam pelo estabelecimento da aviação no Brasil.

A Garros caberá o premio de 25:000$; ao Aero Club, 10:000$, pela iniciativa que teve e que merece ser amparada; e, finalmente, 15:000$, ao official, premiado, com a *viagem á Europa*, no final do curso da Escola de Aviação de Deodoro.

Aos exploradores da "Queen Aeroplane", é que se não deve, tão facilmente, entregar a bagatella de cincoenta contos, pelo bonito que andaram fazendo, com a *semana dos tres dias*.

E' para acreditar que o governo brasileiro não caia no "conto do vigario", uma vez que todas as condições impostas para a conquista de tão alto premio, não foram cumpridas, á risca.

O aviador Roland Garros é o unico que merece a metade do premio. Não todo, porque o governo approvou um programma que não foi obedecido: excepto a travessia Rio-Therezopolis, levantada por esse aviador.

* * *

A proposito da nossa observação, de hontem, recebemos a seguinte carta:

"Sr. redactor. — Eu sou socio do Aero-Club Brasileiro, pelo qual tenho-me interessado, julgando-o o iniciador de uma obra patriotica, como é a de se fazer entre nós a obra civilizadora da civilização. Acontece que, com o ultimo "meeting" de aviação, tão indifferentemente recebido pelo publico, notei o enthusiasmo com que os nossos officiaes do Exercito acompanharam os successos crescentes e imprevistos de Garros. Como o Aero-Club Brasileiro vae fundar uma escola de aviação, civil e militar, apoiado especialmente na boa vontade dos seus directores, os srs. almirante José Carlos de Carvalho, marechal Bormann e general Henrique Martins, vi logo que a sua escola seria concorridissima e que para as futuras manobras, nós teriamos officiaes aviadores.

Vejo, porém, agora que o sr. ministro da Guerra pretende mandar para a Europa, uma commissão estudar aviação.

Quanto custará ao governo essa commissão? Todos os officiaes que forem para a Europa, terão qualidades para aviadores, apezar da prova que devem dar hoje no Jockey-Club, e depois do exame medico porque irão passar?

A escola do Aero-Club prestes a ser installada, com apparelhos de escola já aqui, dependendo apenas do terreno promettido pelo sr. marechal Hermes, presidente da Republica, não poderia ser o inicio da aviação entre nós, mandando-se depois os officiaes já competentes para a Europa, afim de escolherem os apparelhos militares, depois de prestadas as provas praticas exigidas pelos governos europêos?

Sabe-se perfeitamente que, se o governo mandar para a Europa dez officiaes, tem, depois, de contratar, dez mecanicos, ou então mandar com esses officiaes os respectivos mecanicos, afim de praticarem.

Ora, na escola do Aero-Club, segundo ouvi em conselho, é intenção da directoria organizar tambem o corpo de mecanicos, habilitando-os com os apparelhos, diversos typos, que o Aero, além dos Blériots, pretende adquirir.

Assim chamo para o caso a attenção do sr. ministro da Guerra, sem procurar rechassar as boas intenções da commissão que se quer formar para remetter para a Europa.

Sem mais sou etc. — P."

* * *

Devido ao máo tempo de hontem, á tarde, o aviador Garros só pôde realizar dois pequenos vôos sobre o Jockey-Club. O primeiro, em companhia do aspirante do Exercito Mario Celffin.

Conforme noticiámos, esses vôos deviam servir de exame aos officiaes que o general Menna Barreto pretende mandar á Europa, estudar aviação. Mas, houve um incidente (não é o primeiro), bastante desagradavel para os militares.

Depois de ter voado o aspirante a official sr. Raul Vieira de Mello, os outros officiaes desejavam fazer o mesmo. Mas, elles eram mais de trinta, e por isto Garros lhes declarou que *só subiriam os que tivessem uma ordem escripta do sr. ministro da Guerra*.

A' vista dessa resposta, os officiaes desistiram do resto das provas, dispostos a reclamar, porque no convite do general Menna ao Departamento da Guerra, nada constava, a respeito.

Decididamente os nossos futuros aviadores militares andam sem sorte...

* * *

Entraram mais para o Aero-Club Brasileiro, como socios effectivos, os seguintes srs.: Procopio Gomes de Oliveira e Felix Frias.

A séde provisoria do Aero, é no largo do Rosario 29, 1º andar, sendo o expediente das 4 ás 5 da tarde.

Bordados !

Rico e colossal sortimento de rendas, para enfeitar armarios e guarda-louças.

NA PAPELARIA MODERNA

Rua Marechal Floriano n. 21

D'*A Noite*, de hontem:

"Appareceram novos "gatos mortos" na politica mineira. Attendendo a instancias do arcebispo, que assim accede a um pedido dos situacionistas, alguns cavalheiros se prestaram ao papel de candidatos catholicos, em todos os districtos, com o unico intuito de, nesse caracter, desviarem alguns votos da população. Alguns desses cavalheiros talvez ainda ignorem até agora que são candidatos catholicos em Minas!

E' possivel, porém, que o governo veja perdido mais esse *truc*; nos districtos onde a opposição vae mesmo disputar o pleito, os seus candidatos estão desde já garantidos. Pelo menos, os drs. Carlos Peixoto, Irineu Machado e Francisco Veiga podem, desde já, se considerar eleitos, com votação muito superior á necessaria."

Joias a prestações semanaes de 2$, com direito a 3 sorteios; aceitam-se socios. Joalheiria Soares & Filho r. Andradas 15 frente Largo da Sé

O ministro da Viação ordenou ao administrador dos Correios do Piauhy que reempossse no cargo de contador daquella administração o bacharel Francisco Portella Paeiro, ultimamente, e que não está desempenhando as respectivas funcções, em vista do ex-contador, demittido pelo ministro, estar munido de um mandato de manutenção de posse concedido pelo juiz seccional daquelle Estado.

Essa resolução do ministro foi motivada por ser esse logar de livre nomeação e demissão do governo.

Aos sem appetite aconselhamos a casa de petisqueiras á portugueza do Braguinha. Rua General Camara n. 103 antigo 76, bons temperos, bons vinhos etc.

Para o Thesouro Nacional entraram para as suas fiscalizações no 1º semestre deste anno: Companhia de Seguros Cruzeiro do Sul com 2:100$ e Companhia das Docas da Bahia com 3:000$000.

A situação no Ceará

O sr. Accioly não acceita a reposição

O SR. ACCIOLY NÃO VOLTA AO PODER E EMBARCA PARA O RIO

A presidencia da Republica recebeu, hontem, á tarde, o seguinte telegramma:

"*Ceará*, 25 — Marechal presidente da Republica — Rio — Dr. Accioly e familia embarcaram hoje garantidos sem haver nenhum incidente desagradavel, dirigindo-me antes a seguinte carta:

"Tendo renunciado ao governo e disposto a não voltar a este, não acceitando a reposição em qualquer hypothese, peço-lhe garantias para embarcar immediatamente no vapor que está no porto. De v. ex. amigo, creado e obrigado, *Antonio Pinto Nogueira Accioly*."

Cidade calma; tudo normalizado. Respeitosas saudações, *José Faustino*, coronel inspector interino".

DISSOLUÇÃO DE UMA LINHA DE TIRO

Por determinação do presidente da Republica, o ministro da Guerra telegraphou, hontem, para o Ceará, mandando dissolver a Sociedade do Tiro Maranguapense, daquelle Estado.

CONFERENCIA NO CATTETE

Conferenciaram com o presidente da Republica, sobre os successos do Ceará, o senador Pedro Borges e os deputados Bezerril Fontenelle e Frederico Borges.

A' tarde, tambem conferenciou com o marechal Hermes, o dr. Virgilio Brigido, representante da opposição cearense.

O 51º DE CAÇADORES PARTE PARA FORTALEZA

Em virtude de ordem presidencial, foi hontem passado um telegramma ao general Pedro Paulo, inspector da 8ª região, ordenando o embarque do 51º de caçadores, que se acha aquartellado em S. João d'El-Rey, em vista da insufficiencia de forças na 4ª região e da requisição feita pelo coronel José Faustino, inspector daquella região.

A' vista desta deliberação o inspector da 8ª região telegraphou ao major José Candido Rodrigues, commandante do 51º de caçadores, dando-lhe instrucções sobre a partida deste corpo, communicando tambem ao director da E. F. Central do Brasil, afim de que este providenciasse sobre a composição de um trem especial para conducção da tropa e material.

O 51º de caçadores, á vista da urgencia com que foi requisitado, embarcou, hoje, pela madrugada para esta capital com um effectivo de 350 homens, sendo hoje mesmo esperado.

Esse corpo logo que desembarque deverá ajustar contas, devendo os seus officiaes e praças serem pagos adiantadamente.

O 51º embarcará no *Orion*, com destino ao Estado do Ceará, afim de garantir o governo do dr. Nogueira Accioly, deposto em virtude dos ultimos acontecimentos que ali se deram.

Senhoras e Senhoritas

UZEM

LANOL

O melhor preparado para a belleza da cutis

O unico que faz desapparecer completamente as manchas do rosto, sardas, pannos e espinhas.

Vende-se em todas as Drogarias e Pharmacias

DEPOSITARIO

A. Manoel Coelho

Rua General Camara, 165 1º andar

RIO DE JANEIRO

Companhia Edificadora — Encarrega-se de projectos e construcções em estylo moderno e em cimento armado, com hygiene, rapidez e economia. Fiscalizações e administrações de obras. Serraria e carpintaria a vapor, fundição, serralheria, fabrica de ladrilhos e deposito de materiaes, á rua General Gurjão n. 4, Ponta do Cajú.

Escriptorio technico e deposito de ladrilhos, rua da Alfandega n. 84.

O architecto-gerente Alfredo Terra é encontrado diariamente, das 2 ás 3 horas da tarde.

CASAS AMEAÇADAS

Os moradores da rua Sara pedem-nos chamar a attenção da Prefeitura para as casas que dão fundos para a rua Tilha, onde existe uma barreira prestes a desabar sobre as referidas casas.

Consta já haver credito para o levantamento de uma muralha naquelle local; entretanto nada se faz... á espera, talvez, do primeiro desastre e das primeiras victimas!

O caso porém é para provinencias urgentes.

ROB BOYVEAU-LAFFECTEUR

Celebre Depurativo Vegetal

TONICO-RECONSTITUINTE

cura as

MOLESTIAS DA PELLE

e todas as doenças resultantes dos Vicios do Sangue.

28, Rue de Richelieu, Paris.

Todas Pharmacias.

HOJE-Policias & aventuras

UMA PROVIDENCIA

A rua Costa Lobo, situada no Jockey-Club, teve ha muito o seu calçamento iniciado; mas as obras foram suspensas, e lá ficou essa via publica esburacada e intransitavel.

Como, porém, a rua Costa Lobo, que se acha a dois minutos da estação de S. Francisco Xavier é muito transitada não é raro ver-se carroças caidas nos grandes buracos que lá existem, ficarem durante muitas horas, com grande algazarra dos conductores, tornando-se repugnante o modo por que são maltratados os pobres animaes que os puxam.

Não seria possivel tomar uma providencia para melhorar aquella rua.

Gottas Virtuosas DE ERNESTO SOUZA

Curam: hemorrhoides, males do utero, ovarios, urinas e as proprias Cystites.

Em prorogação, o ministro da Fazenda concedeu 60 dias de licença, para tratamento de saude, ao sr. Tancredo Gonçalves Ferreira, collector das rendas federaes em Torres, no Estado de Pernambuco.

Massa de tomate — A melhor é a da Companhia Manufactora de Conservas Alimenticias.

Desconto 20 o|o em todos os artigos do seu grande e superior STOCK de artigos para homens, senhoras e creanças, tecidos e tapeçaria CASA RAUNIER

'A POLITICA

A opposição de Alagoas varre a sua testada...

Ella não deseja conflictos armados nem motins

Maceió, 25 — (*Do correspondente*) — Sei que o directorio do Partido Democrata, que apresenta a candidatura do coronel Clodoaldo da Fonseca ao cargo de governador nas proximas eleições, dirigirá um manifesto ao povo alagoano aconselhando a maior calma possivel durante a campanha.

Nesse manifesto, ao que ouvi, o directorio do Partido condemna os processos das deposições dos governadores, para dar ganho de causa ás opposições estaduaes, tendo acres censuras para o que está occorrendo no Ceará.

Encarando particularmete o caso de Alagoas, o manifesto explica que a luta ali tem de ser travada exclusivamente nas urnas, podendo garantir que a grande popularidade do coronel Clodoaldo dá ao Partido uma força de que elle não precisa abusar. Salienta, como uma prova da fraqueza do governo estadual, o facto delle não ter ainda apresentado o seu candidato, depois da renuncia do dr. Natalicio Camboim. Nestas condições — accrescenta o manifesto — é inutil para os opposicionistas qualquer exaltação de animos, que, em ultima analyse, prejudicará o Partido, dando força moral ao governador do Estado, sr. Euclydes Malta.

Allude á posição do governo federal, que não póde, constitucionalmente apoiar qualquer movimento subversivo no Estado e, requisitado a intervir, tem de forçosamente tomar a defesa do governador.

Acha justificavel a impopularidade do sr. Euclydes Malta, cujos erros accumulados são a mais desoladora prova dessa ausencia de sympathia que Alagoas tem com relação a elle. Mas, ao mesmo tempo, condemna as violencias contra a sua autoridade, que, boa ou má, é a autoridade legalmente constituida.

Termina o manifesto affirmando que o povo alagoano tem, para derrubar a oligarchia Malta, uma solução dentro da lei; não poderá exorbitar, porque isso seria appellar para a força bruta. Deseja que o coronel Clodoaldo suba ao governo entre bençãos e flôres, e não depois de uma sangueira semelhante á do Ceará.

A publicação desse manifesto será provavelmente feita no *Correio de Maceió*, havendo o pensamento de que elle, reproduzido em boletins, seja espalhado por todos os municipios.

Sei ainda que os elementos mais influentes do Partido Democrata se manifestam contra os *meetings* em praça publica e as passeatas, que, feitos a titulo de propaganda da candidatura Clodoaldo da Fonseca, podem, entretanto, servir de pretexto a conflictos armados, perigosos á ordem publica e á causa da opposição.

A publicação do manifesto que, acredito, será feita ainda esta semana, depende apenas da sua leitura aos membros do directorio, em reunião collectiva que já foi convocada.

Esse movimento da opposição alagoana tem despertado o mais vivo interesse, merecendo os applausos dos proprios amigos do governo estadual. Sei que o manifesto será enviado pelo telegrapho ao marechal Hermes da Fonseca.

Maceió, 23 — (Retardado pelo Telegrapho) — (*American Office*) — O juiz seccional, dr. Leite Pindahyba, deu hoje despacho favoravel aos negociantes desta capital, ao mandado de manutenção de posse, hontem requerido.

Maceió, 24 — (Retardado pelo Telegrapho) — (*American Office*) — Reina aqui grande satisfação em todo o commercio, pelas medidas tomadas pela Associação Commercial.

O ministro da Marinha, em aviso dirigido ao seu collega da Guerra, pede seja recolhido ao Hospital Central do Exercito o capitão-tenente Augusto Guedes de Carvalho.

O dr. Francisco Valladares

O barão de Tautphœus foi o homem mais superiormente bondoso e mais illustrado que já tive ensejo de conhecer na vida.

Uma vez, perguntando-lhe alguem porque não publicava livros, possuindo tão variada instrucção, respondeu: "Na minha mocidade escrevi muito em jornaes inglezes e francezes; depois deixei-me disto; hoje considero todos os bons talentos, que foram meus discipulos e que ajudei a formar, como outras tantas obras que tivesse produzido."

E adhei-lhe razão.

Entre seus discipulos contaram-se — Ferreira Vianna, Paulino de Souza (não é o actual), Ferreira de Menezes, Joaquim Nabuco, visconde de Taunay, Ramiz Galvão, Fortunato Duarte, J. J. de Carvalho, commendador Bethencourt da Silva, Carlos de Laet, e tantos outros, em cujo numero se acham Alvares de Azevedo, Fagundes Varella, os dois grandes poetas.

Ora, pois, sem querer, nem por sombra, comparar-me ao divino Tautphœus, mesmo porque tenho commettido enormes peccados dando á estampa avultado numero de livros, não me furto á tentação de plagiar o seu dito: — considero como outras tantas obras os bons talentos que, como mestre, ajudei, em qualquer grão, a formar.

Neste numero destaco neste momento: — Medeiros e Albuquerque, Edmundo Bittencourt, Osorio Duque-Estrada, Florianno de Brito, Pinheiro Guimarães, Hermes Fontes, e outros e outros, em cujo circulo avulta Francisco Valladares. Já não quero lembrar que, na Faculdade de Direito, contei, honra immensa, entre meus alumnos — o dr. Nerval de Gouvêa, laureado professor já então, e o não menos illustre — João Ribeiro, o famoso philologo.

Quanto a Francisco Valladares, tinha-o perdido de vista e vim encontral-o nesta admiravel cidade, elevado á politico de influencia.

Li sua plataforma e, sem pretender por modo algum, o que seria um verdadeiro contrasenso, envolver-me nas lutas partidarias locaes, venho dar-lhe um abraço pelo seu bello escripto.

Vejo, quanto ao passado, que tem sido um operoso e nobre trabalhador em prol da grande e da pequena patria, em prol do Brasil e peculiarmente de Minas.

Que sempre seja este o seu norte, é o ardente desejo do seu velho mestre.

Pelo que toca ao futuro, ainda mais me encantou a sua mensagem ao eleitorado.

Multiplas são as idéas que ali apresenta. Dentre ellas destacarei apenas duas, que servem muito á causa que defendo e em favor das quaes me bati no opusculo que corre sob o titulo de *O Parlamentarismo e o Presidencialismo no Brasil*.

Refiro-me á responsabilidade dos ministros e á unidade da magistratura.

Como sectario da Republica — Unitaria e Parlamentar, não poderia ser por outra fórma.

Custa a crer como, num regimen republicano e democratico, se tivessem lembrado de estabelecer, na Constituição — uma categoria de funccionarios, equiparados aos loucos, isto é, irresponsaveis!...

Dizeram um jogo infantil; como no Imperio era irresponsavel o monarcha, acobertado pelos ministros, em o novo regimen irresponsabilizaram os ministros acobertados pelo presidente...

Uma farça.

Nada disto presta; numa Republica — presidentes e ministros devem todos ser responsaveis, como os autores das tolices e dos crimes que commetterem. Não póde ser por outra fórma.

Quanto á unidade da Justiça, da magistatura, é o unico meio que existe para subtrail-a aos vis manejos e pressões das nefandas oligarchias que nos degradam por este desventurado Brasil em fóra.

O Estado existe para garantir a ordem e ministrar a justiça.

Sob o tacão dos Acciolys, dos Maltas, dos Jeronymos Monteiros, dos Borges de Medeiros, é um impossivel a olhos vistos.

Outra idéa se me depara na plataforma do dr. Valladares que me parece muito para considerar e applaudir: a creação do conselho de Estado da Republica, para ser consultado nas questões difficeis e nos casos graves. Acho-lhe toda a razão.

Vê-se que se está a tratar com um espirito pensador, atilado e activo.

Parabens. —

Juiz de Fóra, 24 janeiro, 1912.

Sylvio Romero

HOJE - Policias & aventuras

Dentista

Dr. Abilio Ribeiro, extrahe dentes congestionados por mais escuros que estejam (processo exclusivamente seu). Acceita trabalhos em domicilio. Consultorio com os modernos e mais aperfeiçoados apparelhos electricos, á rua Gonçalves Dias 78. 778

Vestidos e Costumes para senhoras, senhoritas e meninas grande venda a preços muito reduzidos, ultimos dias na CASA RAUNIER

Assistencia Publica

Resumo dos serviços executados durante a primeira quinzena do corrente mez:

Estabelecimentos visitados, 53. Achavam-se em más condições de hygiene as quitandas da rua da Lapa ns. 31 e 67; os açougues, da mesma rua n. 57 e da rua da Gloria, n. 9 e os botequins da rua da Lapa ns. 79, e 82 e da rua da Gloria.

Garot — A cargo dos drs. Lassance Cunha e Roberto Paula Rodrigues, que visitaram 28 estabelecimentos, encontrando todos em regulares condições, a excepção do armazem de seccos e molhados da rua Marquez de S. Vicente n. 86.

S. José — A cargo do dr. Monteiro Autran, que visitou 48 casas commerciaes, encontrando todas em boas condições de hygiene.

LAMINAS GILLETTE LEGITIMAS SO' NA CASA GUARANY

Rua dos Ourives n. 36 — Rio

Estojo de nickel com 12 laminas. . . . 4$000

Estojo de nickel com 10 laminas. . . . 3$500

Pelo Correio mais 500 réis para o porte.

Não confundir as laminas legitimas "GILLETTE", — em caixa de nickel com as de qualidade ordinaria que são vendidas em caixinhas de papelão com dez laminas.

Quem perdeu ?

Foi-nos entregue pelo sr. Durval Alves de Sant'Anna, um pequeno embrulho, por este senhor encontrado em um bonde da Saude, que será entregue ao verdadeiro dono.

TOSSE?

O Xarope do Bosque cura qualquer tosse.

Pharmacia Mallet—Frei Caneca 52.

Rendas de papel para enfeitar armarios, guarda-louças, etc., na PAPELARIA MENDES, Rua do Ouvidor numero 60.

DO EXTERIOR

O sr. Julio Fernandez commenta em Buenos Aires a politica brasileira

Buenos Aires, 25 — (*American Office*) — O sr. Julio Fernandez, ministro da Argentina no Rio de Janeiro, e actualmente nesta capital, informou o sr. Ernesto Bosch, ministro das Relações Exteriores, sobre diversos assumptos referentes á politica brasileira, e ainda sobre a questão das farinhas norte-americanas.

O sr. Julio Fernandez tambem informou o sr. Ernesto Bosch a respeito da situação no Paraguay, externando-lhe a sua opinião sobre os factos que ali se têm desenrolado.

Consta que s. ex. retirou o seu pedido de demissão do cargo de ministro no Rio de Janeiro.

BRILHO NAS UNHAS. Use o Smart Calomino. Liquido. Vidro 1$500. Dep. R. Quitanda, 87.

DO EXTERIOR

Os negocios argentinos em face do o novministerio francez

Buenos Aires, 25 — (*American Office*) — Os jornaes de hoje inserem um telegramma de Paris dizendo que o ministro do Interior do governo francez não approvou a circular do sr. Caillaux, a respeito de negocios da Argentina, e em que este estadista fazia diversos commentarios injustos sobre o nosso paiz.

Quereis um retrato primoroso? Ide á Fotografia Beléza Rua da Carioca 85.

A SITUAÇÃO EM PORTUGAL

Crise ministerial e vespera de acontecimentos sensacionaes ?

As cartas particulares recebidas pelo ultimo vapor vindo da Europa, referem-se a previsões de acontecimentos graves, que, parece, se desenrolarão em breve em Portugal. A situação é deveras melindrosa, dizem. A questão religiosa aggrava-se de dia para dia, ante a insistencia com que o governo persegue todo o clero, que obedece, como não póde deixar de obedecer, ao Summo Pontifice. Depois dos bispos, chegou a vez dos priores de Lisboa, todos castigados por terem-se declarado solidarios com o seu prelado, o patriarcha de Lisboa.

Sente-se, dizem-nos da capital portugueza, um mal-estar geral; existe a crença de que factos graves, acontecimentos sensacionaes, vão dar-se.

Ao mesmo tempo, e coincidindo com as noticias telegraphicas relativas ás pretenções allemãs e inglezas sobre as possessões africanas, vem agora a noticia da demissão do sr. Freitas Ribeiro, ministro das Colonias. Haverá qualquer ligação entre estes factos? O laconismo dos telegrammas não nos esclarece, sobre este ponto.

Sabe-se que a gréve dos trabalhadores ruraes de Evora se aggravou, que se deram conflictos com a força armada, tendo havido mortes e ferimentos.

Aguardemos outras informações, pois parece-nos que não tardarão a chegar noticias mais circumstanciadas e imprevistas...

Comecemos pela reproducção do seguinte telegramma, do serviço especial da *Noticia*.

"*Londres*, 25. — O jornal *Daily-News* noticia que o secretario do Ministerio das Colonias da Allemanha que esteve em Londres a pretexto de discutir questões relativas ao commercio de diamantes na Africa, occupou-se unicamente de um accôrdo entre a Inglaterra e a Allemanha, relativo á partilha da Africa Portugueza entre essas duas nações.

"Por este accôrdo a Allemanha e a Inglaterra a si proporiam comprar todo o territorio africano pertencente a Portugal, cabendo á Allemanha as possessões da Angola e Moçambique até os limites com a Zoelandia, e á Inglaterra toda a Africa Oriental situada ao sul da Zambezia.

"A proposito desta importante noticia tomei informações em fontes autorizadas e posso assegurar ter havido ultimamente activa troca de correspondencia entre o Foreign-Office e o governo portuguez, sobre o magno assumpto.

"Propalada essa noticia e commentando-se a transacção, julga-se que as colonias portuguezas serão adquiridas em condições muito vantajosas para Portugal."

* * *

O que dizem os nossos telegrammas

A GRÉVE EM EVORA. LUTA COM A FORÇA ARMADA

Lisboa, 25 — (*Directo*) — A situação dos grévistas em Evora aggravou-se nas ultimas horas. Os paredistas travaram combate com a força republicana. Sabe-se que ha muita gente ferida e alguns mortos.

Lisboa, 25 — (*Havas*) — Annunciam de Evora ter-se estabelecido conflicto entre os trabalhadores ruraes, em gréve, e a guarda republicana. Do conflicto resultou a morte de um individuo, e ferimentos mais ou menos graves em seis trabalhadores. Foram realizadas vinte e cinco prisões.

Segundo as informações recebidas de Evora as tropas guardam as entradas da cidade, afim de impedir o ingresso nella aos grevistas e o edificio onde está installada a associação de classe dos trabalhadores acha-se cercado por forças do Exercito.

O commercio da referida cidade não abriu hoje as portas.

DEMISSÃO DO MINISTRO DAS COLONIAS

Lisboa, 25 — (*Directo*) — O sr. Freitas Ribeiro, ministro das Colonias, pediu hoje a sua demissão, que aliás já era esperada.

Diz-se que a crise foi motivada por desaccôrdo entre o ministro demissionario e seus collegas de gabinete, a proposito da concessão da Companhia Caminhos de Ferro de Africa.

"*Lisboa*, 25 — (*Havas*) — O presidente da Republica acceitou a demissão do cargo de ministro das Colonias, pedida pelo respectivo ministro, sr. Freitas Ribeiro, e encarregou interinamente da gerencia daquella pasta o sr. Antonio Macieira, titular da da Justiça.

A QUESTÃO DOS BISPOS

Lisboa, 25 — (*Directo*) — O arcebispo de Braga, dirigiu ao clero da sua diocese uma circular relativa ás instrucções do Vaticano, a proposito das associações cultuaes. Outros bispos expediram circulares identicas.

Ainda o arcebispo de Braga dirigiu aos bispos já castigados uma circular de adhesão á attitude por elles tomada.

O clero do Porto, a exemplo do de Lisboa, assignou tambem uma mensagem de adhesão aos prelados. Espera-se que sejam castigados como foram os da capital.

CONFERENCIA COM O MINISTRO INGLEZ

Lisboa, 25 — (*Directo*) — O dr. Augusto de Vasconcellos teve demorada conferencia com o ministro da Inglaterra.

QUESTÕES DA EMIGRAÇÃO

Lisboa, 25 — (*Havas*) — O sr. Garcia Sagastume, ministro da Republica Argentina, entrevistado por um jornalista, sobre assumptos de emigração, declarou que rivalidade alguma existia a tal respeito entre o Brasil e a Argentina.

"As correntes de emigração são até certo ponto independentes — disse o ministro — e o governo do meu paiz adoptou o systema de emigração espontanea; não abona passagens, mas protege os emigrantes á chegada delles".

OS ULTIMOS TUMULTOS

Lisboa, 25 — (*Especial*) — Os senadores lamentam as occorrencias de Evora. Sabem que os ruraes foram lançados nos tumultos por ambiciosos.

SESSÃO TUMULTUOSA

Lisboa, 25 — (*Especial*) — Os deputados estiveram em sessão tumultuosa. O sr. Sidonio Paes foi constantemente interrompido.

Lisboa, 25 — (*Havas*) Assegura-se que o motivo da crise ministerial, sanada com a saida do ministro das Colonias, foi a divergencia sobre o preço, estipulado por meio de arbitramento, para a liquidação das contas do Estado com a Companhia da Estrada de Ferro de Ambaca. Essa liquidação é necessaria para poder ser levado a effeito o contrato de arrendamento das ferro-vias daquella companhia pelo governo.

Lisboa, 25 — (*Havas*) — Após cinco horas de discussão, por vezes agitada, a Camara dos Deputados approvou uma moção, declarando-se satisfeita com as explicações sobre a demissão do ministro das Colonias, sr. Freitas Ribeiro.

A moção expressa absoluta confiança ao governo.

Antes, a Camara rejeitára duas moções de desconfiança.

Lisboa, 25 — (*Havas*) — Affirma-se que a interinidade do dr. Antonio Macieira na pasta das Colonias será de curto tempo.

Lisboa, 25 — (*Havas*) — Sentiu-se hoje nesta capital um tremor de terra muito leve, mas demorado.

A SITUAÇÃO NO PARAGUAY

Está expirado o prazo concedido pelo "ultimatum" argentino

Emquanto a esquadra se faz ao largo, o ministro argentino abandona Assumpção

Buenos Aires, 25 (*Americana*) — Faltam noticias de Assumpção, provavelmente devido á censura exercida pelo governo do Paraguay.

Communicam de Formosa que os revolucionarios se apoderaram do transporte *Libertad*, da esquadrilha governista.

Buenos Aires, 25 (*Americana*) — Conforme já telegraphámos, termina hoje, ás 4 horas da tarde, o prazo marcado para o Paraguay responder á nota do governo argentino, exigindo-lhe satisfações.

La Prensa, analysando os acontecimentos, diz que não se deve esquecer que o governo paraguayo obedece a suggestões de outros interesses estrangeiros.

Na reunião do gabinete, que se realizou hontem, foram examinadas varias communicações reservadas de ordem internacional, que se relacionam com os actuaes acontecimentos. Por outro lado é bem conhecida a protecção que o governo brasileiro dispensa ao presidente Rojas, ao qual, por occasião de ser apeado do poder, facilitou-lhe a fuga para Corrientes a bordo de uma torpedeira, e depois a mesma torpedeira foi buscal-o, recebendo-o a bordo com grandes honras e levando-o para Assumpção, muito bem escoltado por outros navios de guerra.

Buenos Aires, 25 (*Americana*) — O ministro da Marinha, almirante Saenz Valiente, ordenou que se fizessem immediatamente ao largo os navios da esquadra.

Os officiaes e marinheiros pertencentes aos vasos de guerra, que se acham no porto militar da Bahia Blanca, estavam licenciados nesta capital, porém succedeu que, se tendo apresentado na estação da estrada de ferro, afim de seguirem para bordo, não havia trem para conduzil-os ao seu destino. Partirão provavelmente hoje, por viagem maritima.

Buenos Aires, 25 (*Americana*) — Todos os jornaes se occupam largamente do incidente com o Paraguay.

La Nacion deplora-o e justifica a attitude da Argentina, em presença da falta de criterio do governo do Paraguay. Lastima que o sr. Martinez Campos não tenha estado á altura da situação, mas espera que tudo se resolva satisfatoriamente. Reconhece que a diplomacia brasileira tem observado uma linha de conducta mais bem avisada. Parece-lhe não soffrer duvida que o Paraguay dará todas as satisfações pedidas, porque de outro modo se torna necessaria a intervenção do Brasil e da Argentina para a defesa dos interesses mutuos.

La Argentina lamenta que o Paraguay esteja sujeito a ser governado por tyrannos ephemeros. Julga que o povo não póde ter a menor responsabilidade nos actuaes acontecimentos. Accentúa a conducta intelligente da diplomacia brasileira, em opposição á culposa orientação da Argentina, julgando egualmente culpados os srs. Saenz Peña e Ernesto Bosch, que não substituiram um ministro incapaz, como o sr. Martinez Campos.

La Prensa approva a energia do presidente da Republica, sr. Saenz Peña, desejando-a completa, sendo impossivel abandonar os interesses argentinos no Paraguay.

Buenos Aires, 25 — (*American Office*) — Todos os jornaes de hoje publicam artigos apreciando o conflicto diplomatico com o Paraguay, tendo cada qual a sua opinião sobre o assumpto.

La Nacion diz que o conflicto é devido á falta de habilidade diplomatica do sr. Martinez, ministro argentino em Assumpção, e por outro lado á boa fé do Brasil, terminando por dizer que se torna necessaria e urgente a intervenção dos dois paizes, afim de que o incidente se resolva e a paz seja alli estabelecida. *La Argentina*, é da mesma opinião, attribuindo tambem o conflicto á falta de diplomacia da Argentina, e finalmente *La Prensa*, na sua sede de atacar o Brasil, diz que o culpado do conflicto é o barão do Rio Branco, ou, por outra o Brasil, que não poupa occasiões para crear difficuldades á Argentina.

Os outros jornaes tratam egualmente do assumpto, abundando nas mesmas razões. O acto do governo argentino, enviando o *ultimatum*, continua ainda a ser muito commentado.

Buenos Aires, 25 — (*American Office*) — Assegura-se em rodas muito chegadas ao sr. ministro do Exterior que o Paraguay já enviou resposta ao *ultimatum*, guardando-se sobre o seu teor a mais absoluta reserva.

Buenos Aires, 25 — (*American Office*) — Telegraphem de Franca Vieja informando que o sr. Manoel Gondra, entrevistado ali sobre o caso do *ultimatum*, manifestou-se em desaccôrdo com a politica de hostilidade que até aqui se tem seguido com relação á Argentina.

Buenos Aires, 25 — (*American Office*) — Ouvimos dizer que o sr. Ernesto Bosch, ministro do Exterior, recebeu hoje effectivamente a resposta do governo paraguayo ao *ultimatum* da Argentina.

Diziam ainda as informações que obtivemos que a nota do Paraguay attribuia a attitude da Argentina ao facto de se achar aquelle paiz revolucionado.

Buenos Aires, 25 — (*American Office*) — Telegrammas chegados esta manhã de Formosa asseguram que o navio revolucionario *Adolfo Riquelme* apoderou-se de um outro pertencente ao governo, cujo nome ainda se ignora.

Buenos Aires, 25 — (*Americana*) — 5 e 35 da tarde) — Venceu-se o prazo concedido pela Argentina á Republica do Paraguay para a sua retratação pelos termos descortezes de sua resposta á reclamação da Argentina.

Buenos Aires, 25 (*Americana*) — (5 horas e 35 da tarde) — O ministro da Argentina no Paraguay, sr. Martinez Campos, embarcou na canhoneira *Paraná* com destino a Corrientes.

Buenos Aires, 25 — (*Americana*) — O espirito publico mostra-se muito agitado deante dos acontecimentos referentes ao incidente occorrido entre a Argentina e o Paraguay.

Buenos Aires, 25 (*Americana*) — *La Argentina* publica hoje um longo editorial, passando em revista os factos que actualmente toldam os horisontes politicos da Argentina.

Põe em fóco a reclamação feita ao Paraguay e a descortezia deste paiz ás leis internacionaes, que regulam as relações dos paizes cultos, mostrando que essa descortezia já se tem repetido, em outros casos de menor gravidade; estuda as gréves constantes que infelicitam a Argentina e põe em destaque a actual que se conserva ainda, a despeito do empenho com que o governo tem procurado desfazel-a; faz lembrar os repetidos incidentes occasionados pela reforma eleitoral, em differentes pontos do interior da Republica; dahi da intervenção na provincia de San Juan, e conclue dizendo que a atmosphera politica na Republica se acha cada vez mais carregada e que este facto póde determinar, para o dr. Saenz Peña, momentos bem amargos e á Republica instantes bem criticos.

Buenos Aires, 25 (*Americana*) — Seguiram apressadamente para Formosa, por ordem do governo, os monitores *El Plata* e *Andes*, ás ordens do contra-almirante O'Connor.

Buenos Aires, 25 (*Americana*) — O governo transmittiu instrucções reservadas ao commandante da terceira região militar da divisão de cavallaria do Chaco.

Buenos Aires, 23 (*American Office*) — Apezar dos boatos que circularam esta manhã, dizendo que o sr. Ernesto Bosch recebera resposta do governo paraguayo á nota da Argentina, podemos assegurar que até agora, tres e vinte da tarde, nenhuma resposta foi recebida no Ministerio das Relações Exteriores.

Segundo nos informaram, o telegramma que o sr. Ernesto Bosch recebeu pela manhã, era assignado pelo sr. Martinez, ministro da Argentina em Assumpção.

Buenos Aires, 25 (*American Office*) — *La Razon* insere hoje uma local dizendo que o cruzador brasileiro *Tamoyo*, partiu para Assumpção.

Buenos Aires, 25 (*American Office*) — Alistaram-se hoje nos monitores *Andes* e *El Plata*, diversos voluntarios, afim de ser completada a equipagem que é composta de oitenta homens em cada um.

Estes navios estão-se preparando para seguir para Formosa, conforme ordem dada pelo governo.

Buenos Aires, 25 (*American Office*) — O contra-almirante Saenz Valiente, ministro da Marinha, teve hoje uma longa conferencia com os chefes da esquadra, que se acham nesta capital, parecendo ter-se tratado durante ella, de assumptos relativos á revolução no Paraguay.

Sobre essa conferencia guarda-se, entretanto, absoluta reserva.

Buenos Aires, 25 (*American Office*) — Telegramma recebido de Formosa diz constar ali que os revolucionarios paraguayos apoderaram-se de villa Concepcion, após renhida luta.

Buenos Aires, 25 (*American Office*) — Não tendo o governo paraguayo respondido ao *ultimatum* do governo argentino, no prazo marcado, prazo que terminava hoje, ás 4 horas da tarde, o sr. Martinez, ministro argentino, em Assumpção, abandonou a legação, embarcando na canhoneira *Paraná*, com destino a Corrientes.

Buenos Aires, 25 — (*Americana*) — Communicam de Formosa, que passou por aquelle porto, o sr. Solano Lopez, que vem encarregado de uma missão confidencial, por parte do governo paraguay, junto ao governo da Republica Argentina.

Consta em Formosa, que os revolucionarios tomaram Villa Concepcion.

Buenos Aires, 25 — (*Americana*) — *La Prensa* continua a attribuir á influencia do Brasil, no Paraguay e no Uruguay, o ter ainda a Argentina conflictos pendentes com essas duas nações.

Diz que a conducta do Brasil revela um plano longa e habilmente meditado, tendente a hostilizar a Argentina, isolando-a e arruinando-a nos seus interesses.

Isto mais evidencia no momento actual, por ter o governo protector do Paraguay lhe enviado uma poderosa esquadra.

Apezar de tudo isto, deve-se esperar que essa influencia não impeça que o Paraguay nos dê explicações amplas e completas.

Buenos Aires, 25 — (*Americana*) — Chegou a esta capital o sr. Solano Lopez, que como telegraphamos vem em missão confidencial do sr. Liberato Rojas.

Assumpção, 25 — (*Americana*) — Falla-se com grande insistencia na organização de uma nova conjuração para salvar os prisioneiros jaristas.

Buenos Aires, 25 — (*Americana*) — E' esperado nesta capital, no proximo domingo, o dr. Martinez Campos, ministro argentino no Paraguay que, a essas horas viaja a bordo da canhoneira *Paraná* para Corrientes, onde tomará o vapor *Corumbá*, com destino a esta cidade.

DE OURO PRETO

Uma "interview" com o Dr. Furtado de Menezes em que se trata da candidatura Irineu

Para ouvir o dr. Furtado de Menezes, relativamente á candidatura do dr. Irineu Machado pelo 3º districto de Minas, enviámos a Ouro Preto um reporter.

Eis o resumo que dessa entrevista nos enviou o nosso companheiro.

Apenas soube o dr. Furtado de Menezes que o *Correio da Manhã* lhe batia á porta, convidou-nos a entrar e conduziu-nos ao seu gabinete de trabalho; mandou-nos sentar e declarou-se ao nosso dispôr.

— Doutor, lhe dissemos, embora v. ex. tenha voluntariamente deixado de chefiar os catholicos no terreno politico, numerosos politicos ha que não desistem de modo algum de sua direcção, por isso constantemente nos chega de Minas a pergunta: "que pensa o dr. Furtado de Menezes ácerca da candidatura Irineu?" Bem vê v. ex. que, nessas condições, se nos impunha o vir pedir-lhe a fineza de fornecer-nos uma resposta para esta interrogação.

— Com muito prazer dir-lhe-ei o que penso, respondeu-nos s. ex. Tenho por norma jámais occultar o que penso, antes costumo sempre manifestal-o com a maxima franqueza. Fal-o-ei tambem agora, embora sem pretenções a mentor dos catholicos do 3º districto, uma vez que não sou mais chefe do Partido Regenerador.

"Não descubro razões para os catholicos terem escrupulos de votar no dr. Irineu Machado. O *Universo*, o melhor jornal catholico de que dispomos, acaba de dizer que s. ex. é catholico, apostolico romano.

"Julgo mesmo que de todos os candidatos que ora disputam a representação de Minas por este districto é o dr. Irineu o que mais garantias offerece aos catholicos, porque é e sempre foi amigo da liberdade e, além disso, segue a orientação do conselheiro Ruy Barbosa.

— Não poderemos nós contar com o auxilio de v. ex. na propaganda dessa candidatura que, pelo que acabo de ouvir, lhe é sympathica?

— Meu caro amigo, quando renunciei á chefia do Partido Regenerador, desilludido completamente ácerca da possibilidade de organizar-se actualmente, pelo menos em Minas, um partido catholico, por motivos que permittirá conserve em silencio, tomei a resolução de afastar-me completamente da luta politica, reservando-me o direito de dispôr do meus votos com a mais ampla liberdade. *O catholico hoje não se póde abster de votar*, são os srs. bispos que o dizem. O estado de minha saude, bastante alterada, de ha um anno para cá, tem concorrido poderosamente para afastar-me da refrega, além disso. Acho-me que estou impossibilitado de trabalhar de espirito mais de uma hora por dia!...

"Eis as razões por que quasi nada posso fazer no sentido de auxiliar a candidatura do sympathico e intemerato dr. Irineu Machado.

"Dar-lhe-ei com todo prazer os quatro votos de que disponho e acompanharei com o maximo interesse o pleito."

Não querendo demorar mais a remessa dessa valiosa opinião ao nosso jornal, apressámo-nos em agradecer as attenções que nos acabara de conceder o dr. Furtado de Menezes e em retirar-me.

NA AGRICULTURA

Foi installada a commissão Permanente de Exposições

O dr. Pedro de Toledo, ministro da Agricultura, Industria e Commercio, dando execução ao disposto no art. 89, da lei n. 2.544 de 4 de janeiro de 1912, installou hontem, ás 4 horas da tarde, no salão nobre do ministerio a Commissão Permanente de Exposições, da qual é de direito o presidente.

A convite especial do ministro para membro dessa commissão, compareceu tambem o dr. Julio Furtado, director da Inspectoria das Mattas, Jardins, Arborização, Caça e Pesca do Districto Federal.

Aberta a sessão pelo dr. Pedro de Toledo e declarada installada a commissão e estudadas as suas attribuições na conformidade do dispositivo da lei citada, foi approvado que este anno só fossem realizadas duas exposições: a primeira a 13 de maio — Pecuaria, de pequena lavoura, horticultura e fruticultura, e a segunda a 7 de setembro, de floricultura.

O dr. Julio Furtado declarou que, de accordo com o general Bento Ribeiro, prefeito municipal, punha á disposição da commissão a Quinta da Boa Vista, para realização de ambas essas exposições, accrescentando que a commissão podia contar com toda a boa vontade por parte das autoridades municipaes.

O ministro agradeceu essas declarações, ficando logo approvado esse local para as referidas exposições.

A Recebedoria do Districto Federal arrecadou do dia 1 do corrente até hontem a quantia de 1.764:828$301.

Em egual periodo do anno passado a arrecadação foi de 1.727:795$400.

AS GRÉVES NA ARGENTINA

Buenos Aires, 25 — (*American Office*) — O movimento paredista dos machinistas e foguistas das estradas de ferro continua inalterado.

Os grevistas mantêm-se firmes, tendo ficado resolvido em reunião hoje effectuada não cederem uma linha das primitivas exigencias.

O serviço ferro-viario continúa sendo feito com grande irregularidade.

Buenos Aires, 25 — (*Americana*) — O sr. Indalecio Gomez, ministro do Interior, interpellado na Camara dos Deputados, sobre a situação dos empregados das estradas de ferro, reconheceu que os salarios que elles recebem são insufficientes, mas que o governo nada póde fazer, pois que as emprezas allegam que, com grande difficuldade, distribuem aos seus accionistas dividendos de quatro por cento.

ULTIMAS NOTICIAS

Uma entrevista com o sr. Pedro Moacyr sobre politica nacional

Porto Al'gre, 25 (Americana) — O Correio do Povo publica hoje uma entrevista que um dos seus redactores teve com o dr. Pedro Moacyr, ultimamente chegado de sua propaganda pelo interior, a esta capital.

Eis a entrevista:

— Que nos diz v. ex. sobre a intervenção dos militares na politica dos Estados?

— Antes de tudo devo observar que o partido federalista tem idéas muito conhecidas, sobre o papel do Exercito na politica.

Nós, por fórma alguma, queremos o militarismo; [illegible] o Exercito, composto de cidadãos [illegible] de uma regular collaboração nos negocios publicos. O militar póde ser eleito e elegivel, e quaesquer restricções a esta situação, só poderão resultar de uma reforma constitucional.

Portanto, em these, é admissivel a intervenção do militar na politica da União e dos Estados, [illegible] funccional, para impor soluções politicas.

— Parece a v. ex. que tem effectivamente occorrido a intervenção federal em diversos Estados e em caso affirmativo, qual o proposito que a tem inspirado?

— Esta pergunta levanta a celebre e difficil questão entre a União e os Estados, cuja solução [illegible].

O partido federalista foi sempre e será francamente adepto da soberania federal. Não é unitarista, porém, é unionista, e mais do que nunca, os interesses da nossa nacionalidade, exigem uma certa concentração politica.

Quanto á intervenção federal, interpretamo-la no mais amplo sentido dos dispositivos do art. 6º, da Constituição.

Isto em these. Quanto aos factos recentes occorridos nos Estados de Pernambuco, Rio de Janeiro, Ceará e outros, parece que realmente indicam estar o governo federal no proposito de modificar as respectivas situações geralmente condemnadas de longa data, como oppressoras.

Entretanto, cada um desses casos tem feição especial e não se só póde julgar e resolver por um só criterio.

No Estado do Rio, por exemplo, admitti a intervenção, com a nomeação, porém, de um interventor, que presidisse a uma nova eleição.

[illegible]

— Como acha v. ex. que seria recebida pelo governo deste Estado uma intervenção federal, que visasse modificar ou destruir fundamente a situação politica dominante?

— Cumpre-me distinguir. O Rio Grande está organizado inconstitucionalmente, fóra dos moldes democraticos e representativos do Estado federal. [illegible]

[illegible]

— O marechal Hermes da Fonseca [illegible]

[illegible]

Ainda os successos da Bahia

Os jornaes opposicionistas dizem falsas as noticias enviadas para aqui

S. Salvador, 25 — (American Office) — Os jornaes opposicionistas continuam a desmentir as noticias telegraphicas para essa capital dizendo que os marinheiros do scout Bahia e os soldados do Exercito tomaram parte activa nos conflictos ultimamente havidos nesta capital.

Asseguram esses jornaes ao contrario do que dizem os que defendem o governo, que o movimento foi inteiramente popular.

— Nos centros opposicionistas propalou-se hoje [illegible]

— Informam os jornaes opposicionistas [illegible] Francisco de Mattos [illegible]

— Os marinheiros do scout Bahia [illegible]

soldados da força federal foram impedidos por ordem superior.

O exodo da população continúa.

— Hoje, ás 4 horas da tarde, deram-se conflictos em diversos pontos do bairro commercial, sendo as casas de negocio obrigadas a fechar.

— Diversos grupos, em que se notavam empregados do Correio e das obras do porto, andaram esta tarde em passeata pela cidade, dando vivas ao dr. J. J. Seabra.

Os acontecimentos no Ceará

Recife, 24 — (Retardado pelo telegrapho) — (American Office) — Chegam telegrammas do Ceará, noticiando ter alli havido grandes conflictos entre a policia e o povo.

Recife, 25 — (American Office) — Continuam a chegar noticias alarmantes sobre os acontecimentos do Ceará.

Fortaleza, 24 — (Retardado pelo telegrapho) — (American Office) — Acaba de assumir o governo do Estado o 3º vice-presidente, sr. Carvalho Motta, que convidou para exercer o cargo de secretario do interior e justiça, o desembargador Olympio de Paiva.

Fortaleza, 24 — O sr. Nogueira Accioly foi conduzido pelos officiaes do exercito, para o quartel general, em companhia de sua familia.

Recife, 23 — (Americana) — Para o Ceará seguiu hoje a bordo do Manáos, um grande contingente da força federal que estacionava nesta capital.

A situação em Portugal

Lisboa, 25 — (Havas) — A gréve dos trabalhadores ruraes de Evora originou-se do facto de se negarem os lavradores a respeitar os preços da tabella que havia sido combinada para os salarios.

O movimento abrange vinte e uma localidades, em muitas das quaes estão paralysadas todas as industrias.

Calcula-se em 50.000 o numero de grevistas.

Esta noite, reunem-se os syndicatos das classes, affirmando-se que a reunião resolverá si deve ser declarada ou não a gréve geral.

[illegible] AEROPLANE EM S. PAULO

S. Paulo, 25 (American Office) — Por iniciativa da "Quon Aeroplane Company", haverá, no prado Mooca, alguns meetings de aviação.

SERÁ CONSTRUIDA, EM AMPARO, UMA ESCOLA DE ARTIFICES

S. Paulo, 25 (American Office) — O dr. Padua Salles, secretario da Agricultura, contratou com o sr. Olavo Egydio Junior, a construcção de uma escola de artifices na cidade de Amparo.

NAVIOS ESTRANGEIROS QUE CHEGAM A SANTOS

Santos, 25 (American Office) — Entraram hoje neste porto os seguintes paquetes: "Amazon", procedente de Southampton, trazendo numerosos passageiros; "Sirio", procedente do Rio Grande; "[illegible]", de Pernambuco, e "Clifford", de Buenos Aires.

O paquete "Amazon" trouxe 406 immigrantes.

O COMICIO DO PRIMEIRO LORD DO ALMIRANTADO

Londres, 25 (Havas) — Communicam de Belfast, que a Municipalidade daquella cidade, recusou-se a ceder uma das suas grandes salas [illegible] do Almirantado [illegible] Churchill, communicou para Belfast, que faria o annunciado comicio, embora fosse obrigado a falar na praça publica.

APPARECE EM PARANAGUÁ UM NOVO JORNAL

Curityba, 25 (American Office) — Appareceu em Paranaguá, um novo jornal quotidiano intitulado — Diario do Commercio, sob a redacção do dr. F. Accioly.

PRENDE-SE NA PARAHYBA UM CIDADÃO FRANCEZ

Recife, 25 (Americana) — Foi preso na capital da Parahyba o subdito francez Bourjois, empregado nas Obras do Porto, que fugiu levando comsigo [illegible] destinados aos pagamentos de operarios.

PARALYSA-SE O TRAFEGO DA OESTE DE MINAS

Bello Horizonte, 25 (Americana) — Está paralysado o trafego na Estrada de Ferro Oeste de Minas.

O nocturno central chegou hoje aqui ás [illegible] horas.

O GOVERNO MINEIRO FAZ NOMEAÇÕES PARA A RECEBEDORIA DE MINAS

Bello Horizonte, 25 (Americana) — Foi nomeado primeiro conferente da Recebedoria de Minas o sr. Francisco Pedro de Almeida [illegible], primeiro escripturario dessa repartição, em substituição ao sr. Augusto Andrade Costa, que foi exonerado a pedido.

ESPALHA-SE EM PERNAMBUCO UM BOATO, SENDO LOGO APÓS DESMENTIDO

Recife, 25 (Americana) — Espalhou-se o boato de que o general Dantas Barreto, governador de Pernambuco, pretendia alienar a ilha de Fernando de Noronha. Esse boato foi cabalmente desmentido.

O JUIZ FEDERAL DE S. PAULO JULGA IMPROCEDENTE UMA ACÇÃO

S. Paulo, 25 (Agencia Americana) — O juiz federal julgou improcedente a acção da Companhia Nacional de Tecidos, movida contra o conde Alvares Penteado.

Trata-se de uma importante questão no valor de 600 contos.

GUARDA-SE EM S. PAULO UM DIA DE FESTA ESTADOAL

S. Paulo, 25 (Agencia Americana) — Hoje dia de festa estadual todas as repartições publicas estão fechadas.

A's quatro horas [illegible] da tarde sairá uma procissão em honra de S. Paulo, partindo do arcebispado, percorrendo as principaes ruas da cidade.

UM COMMERCIANTE PAULISTA MORRE DE UMA QUEDA

S. Paulo, 25 (Agencia Americana) — Hoje, [illegible] o sr. William Wiliman, [illegible] nesta praça, uma aranha em que viajava, [illegible] morrendo instantaneamente.

O INSTITUTO HISTORICO E GEOGRAPHICO DE S. PAULO DARÁ UMA SESSÃO DE SUA ABERTURA EM 1912

S. Paulo, 25 (Agencia Americana) — O Instituto Historico e Geographico, desta capital, realizará, ás duas horas da tarde, sessão [illegible] de abertura dos trabalhos de 1912.

O JUIZ FEDERAL EM S. PAULO RECEBE UMA APPELLAÇÃO SOBRE NEGOCIOS DE ECCLESIASTICOS

S. Paulo, 25 (Americana) — O juiz federal recebeu a appellação interposta pela Fazenda Nacional á acção ordinaria movida pelo frei Basilio Rower e outros proprietarios do convento e da egreja de São Francisco.

O COMMERCIO DO RECIFE TRABALHA PELO FECHAMENTO DAS PORTAS ÁS 6 HORAS DA TARDE

Recife, 25 (American Office) — Continua a propaganda do fechamento das portas do commercio nesta capital. As [illegible] Uma commissão de empregados [illegible] entre os estabelecimentos [illegible] assignaturas para [illegible]

esse fim e visitam as redacções dos jornaes, pedindo o apoio da imprensa á sua causa.

INAUGURA-SE, EM LORENA, A ILLUMINAÇÃO ELECTRICA

S. Paulo, 25. (Agencia Americana) — Realiza-se hoje, solennemente, a inauguração da illuminação electrica da cidade de Lorena, com a assistencia do bispo de Taubaté.

Paranymphará o acto, a baroneza de Santa Eulalia.

DE S. PAULO

A proposito da passagem do coronel João Francisco

S. PAULO, 24 (*Do nosso correspondente*) — Passou hontem por São Paulo o coronel João Francisco. Vindo do sul pelo *Araguaya*, o grande amigo do general Pinheiro Machado subiu para esta capital, de onde segue ou já seguiu para o Rio. O sr. João Francisco tem em S. Paulo alguns amigos, entre os quaes se deparam tambem irreconciliaveis adversarios da sua politica. E' possivel que se explique, por essa circumstancia, o boato que ha tempos correu, de andar o coronel apreçando uma propriedade agricola para comprar.

Desse entabolar de negociações nasceu o mais perigoso boato de que o homem do Caty vinha para S. Paulo a serviço politico do general Pinheiro Machado. Deram-n'o, então, como comprador de uma fazenda em Jundiahy, a hora e meia da capital e ponto estrategico de primeira ordem. Depois, já o sr. João Francisco preferira a zona de Jaguary. Mas os boatos não se confirmaram.

Acontece, porém, que os trambolhões da politica trazem novamente á tona o nome do bravo coronel. Dizem que o general Pinheiro Machado, indo para o sul, levou mais ou menos esboçado o plano da resistencia que opporia ao triumpho da candidatura Menna Barreto, e que uma das figuras mais proeminentes desse plano era o coronel João Francisco...

Ouvimos um amigo do coronel. Pedindo-lhe licença para não jurarmos pela fé de suas palavras, damol-as aos leitores por se nos afigurarem de interessante e opportuna leitura:

— O João Francisco — fala o amigo do coronel — não é o homem que vocês acreditam. Tornou-se lendaria a sua figura, bem o sei. E' possivel que elle tenha grandes erros e grandes culpas. Mas, hoje em dia, João Francisco, posso garantir, não quer nada do Rio Grande ou da sua politica. Depois que lhe mataram o irmão, elle mal supporta a presença de certos politicos, pelos quaes já se bateu com sinceridade e desinteresse.

— Por exemplo, a senador Pinheiro Machado?...

— Não, elle continúa amigo firme do Pinheiro. Apenas lamenta que o illustre senador não se possa descartar do sr. Borges de Medeiros. Dizia-lhe eu que o João Francisco deseja renunciar para sempre no Rio Grande e o fará, garanto-lh'o. Elle diz que não póde mais viver naquella terra e trata, ha muitos mezes, de retirar dali todos os seus haveres. Não me engano dizendo-lhe que o João Francisco emigra...

— Vem para São Paulo?

— E' o seu desejo. A sua escolha está entre São Paulo e Minas, preferindo, porém, o nosso Estado.

— Mas... si o general Pinheiro Machado julgar necessaria, no sul, a presença do coronel João Francisco?

— Excusar-se-á... salvo si pudesse ajudar o general Menna Barreto a derrubar *aquillo*.

E o attencioso amigo do coronel João Francisco desatou numa franca e gostosa gargalhada... — *C.*

ALMANAK

DO

"Correio da Manhã"

Para 1912 — 1º anno

contendo uma escolhida parte litteraria e copiosa secção de informações commerciaes e geraes.

A' venda neste escriptorio — Preço 3$000 — Gratis aos assignantes.

Uma reclamação contra o serviço da Alfandega

Escrevem-nos.

"Sr. redactor do *Correio da Manhã* —

Solicitando acolhimento nas columnas do vosso conceituado matutino, venho protestar contra os abusos verdadeiramente dignos de uma providencia por parte do sr. ministro da Fazenda e que se repetem diariamente na Alfandega desta capital.

O procedimento incorrecto dos funccionarios em contacto com o publico é flagrante e do conhecimento de todos.

Citarei apenas um facto que se deu com o que esta subscreve, importador de vinhos e conservas, negociante estabelecido.

Tendo recebido duas partidas de vinho Xerez uma dellas sahiu pelo armazem n. 5 e a outra pelo armazem n. 6, no dia 19 do corrente, mas em que estado!

O tratamento que os empregados da Alfandega dão as mercadorias é o que ha de mais desastroso, mormente quando se trata de artigos susceptiveis a estrago immediato. Não ha uma só vez que a parte victimada não tenha que reclamar energicamente porque esses funccionarios não guardam o minimo respeito a quem quer que seja.

A partida de vinho que sahiu pelo armazem n. 5 compunha-se de 140 caixas, que depois da vistoria official foram brutalmente empilhadas nos carrinhos de mão e arrastadas violentamente para a rua o que resultou ro'arem as referidas caixas quebrando-se e perdendo-se a maior parte do seu conteudo. Fiz a reclamação immediata ao sr. Corrêa da Costa, conferente da porta e testemunha ocular do facto.

Este senhor ante tamanho abuso mandou recolher a mercadoria novamente ao deposito para proceder a novo vistoria, tendo reclamado ao inspector a indemnisação justa que tamanho descaso occasionara.

Não sei se serei attendido, porém embora tal aconteça, factos dessa natureza que constituem o padre nosso de todos os dias merecem ser reprimidos. Os conferentes, por exemplo o que acima me refiro, permanecem nos armazens diminuto tempo não podendo portanto attender como deveriam ás partes allegando pertencerem a tal ou qual commissão o que obriga portanto a demoras prejudiciaes. Agradecendo a publicação da presente Sou de v. s. att.º obr.º. — *Carlos Castro*".

Para servir no *scout Rio Grande do Sul* foi nomeado o mestre de 1ª classe Joviano Freire.

Cortinas tapetes, tecidos, reposteiros, capachos, oleados, mobilias e tudo concernente á ornamentação de casas. Quitanda 29—31, D. Monteiro & C.

O major Souza e Silva, superintendente da Limpeza Publica, percorreu na madrugada de hontem diversos pontos da cidade mais prejudicados pelas fortes chuvas da tarde de 23, mandando desobstruir os rios proximos ao antigo Matadouro.

Tenentes, Democraticos e Fenianos
Deliciosos charutos
COSTA FERREIRA
DEPOSITARIOS:
Jacobina & Comp.
R. do Carmo n. 50

DO NORTE AO SUL DO BRASIL

A politica de varios Estados

MINAS

Os nossos confrades do Universo publicaram o seguinte artigo de "Julio Timido", pseudonymo de um illustre chefe catholico mineiro, a proposito da candidatura Irineu Machado:

"Cresce, dia a dia, no 3º districto, o enthusiasmo pela candidatura Irineu Machado.

O grande paladino da liberdade não póde ficar fóra do Parlamento, nesta quadra angustiosa, em que a mentira impera e a hypocrisia domina, ambas synthetizando tudo quanto o actual governo tem de ignominioso e nefasto para a Terra de Santa Cruz.

O sangue brasileiro já começou a correr no dorso do povo brasileiro, rasgado pelas garras aduncas de meia duzia de aventureiros audaciosos, que procuram cevar suas ambições amparados por alguns militares perjuros.

Sim! O soldado quando se curva ante o auriverde pendão e, beijando a bandeira, jura; o seu juramento visa a defesa da Patria contra os inimigos externos e o povo contra a anarchia e a desordem! O que o marechal Hermes tem protegido não é um movimento de desaffronta aos brios nacionaes, mas a satisfação da ganancia infamante de alguns officiaes. O que o marechal Hermes tem prestigiado não é a protecção ao povo opprimido mas o attentamento de fogueiros contra a ordem constitucional e contra a paz publica.

Em Pernambuco, no Ceará, em Alagoas, na Bahia, o sangue de nossos irmãos escorre e tinge de rubro a calçada das ruas.

As baionetas que estraçalharam os corpos dos nossos patricios visam derrubar a hydra das oligarchias civis para substituil-as pelo monstro de ferro, o dragão insaciavel e feroz da anarchia militar! A oligarchia ankilosa, mas o militarismo estrangula e mutila!

Os mineiros de outr'ora não consentiam essa ignominia. Gritavam nas praças publicas contra o despotismo, ainda que os tyrannos os mandassem atar ás patas dos cavallos bravos para tingir com o seu sangue as pedras das calçadas!

Cada pedra era então uma bocca que se abria para a imprecação e cada imprecação era uma chamma destruidora, um raio que se brandia contra os despotas!

E os inconfidentes surgiam ainda mais intrepidos!

Pouco importa que os dominadores mandassem agarrar os nossos pais, pendural-os na forca, esquartejal-os, arrasar as suas casas e infamar a sua memoria!

A forca, onde balouçou o vento o corpo de Tiradentes, é até hoje como um pharol que illumina a estrada daquelles que amam a Patria! Das sagradas minas, onde os martyres confabularam, ergue-se até hoje uma voz de mysterio, sublime e irresistivel, que nos mantem immunes contra a degradação! Aquella memoria que os reis mandaram declarar infame, é o nosso orgulho, é o fulgor da nossa Historia, é o patrimonio da nossa nacionalidade, é a gloria do nosso povo!

Não estamos esquecidos do que fizeram nossos paes.

Nós, mineiros, queremos ser dignos dos nossos maiores!

Não havemos de deshonrar o nosso nome, ennegrecer as nossas tradições!

Vamos votar em Irineu Machado, para que Minas tenha na Camara uma voz que repita os seus gemidos, um clarim que faça retumbar, em écos clangorosos, os brados da nossa indignação!

Sim, porque na chapa official não ha um homem siquer capaz de protestar contra o esphacelamento do Brasil! Todos os candidatos do Partido Republicano Mineiro estão amordaçados pelo interesse.

Nem se diga que vamos eleger um estranho. Na propria chapa official está um homem que não é de Minas — o sr. Prado Lopes.

Depois, não elegeram outros Estados para representar-os filhos desta terra mineira? Francisco Sá é de Minas e representa o Ceará; João Luiz Alves não representa o Espirito Santo?

Além disso, Irineu Machado não pertence a nenhum Estado. O seu genio é tão grande que não póde caber nos limites estreitos de uma circumscripção do Brasil! As azas da sua intelligencia arrebatam-n'o para tão alto, que elle vôa no ambito immenso da nossa patria e ainda póde ser cobiçado para gloria de muitas nações! Os serviços que elle tem prestado são tão immensuraveis que a gratidão de um Estado, por mais profunda que seja, será sempre mesquinha, para compensal-os!

Todo o mineiro que quizer concorrer para tentar salvar este pobre paiz do abysmo para o qual rola, impellido pela espada, deve votar em Irineu de Mello Machado!

Paes, que quereis o futuro tranquillo de vossas familias!

Mães, que receaes pela sorte dos filhos amados!

Irmãos, que sonhaes pela felicidade de vossas irmãs!

Irmãos, que supplicaes aos Céos um porvir luminoso para vossos irmãos!

Concorrei com ardor para a victoria de Irineu Machado! — *Julio Timido.*"

Bello Horizonte, 24 (*American Office*) — Acaba de ser fundada a Liga Anti-Intervencionista de Villa Nova de Lima.

Bello Horizonte, 24 (*American Office*) — O dr. Carlos Peixoto Filho, acaba de dirigir uma circular ao eleitorado do seu districto declarando que é candidato extra-chapa e que vae pleitear a sua eleição.

Bello Horizonte, 24 (*American Office*) — Estamos informados de que se apresenta candidato extra-chapa, pelo 1º districto, o dr. José Alves Ferreira de Mello.

Bello Horizonte, 24 (*American Office*) — Foi hoje publicado o decreto que designa o dia 31 de março para a eleição de senador estadual, na vaga do dr. Gonçalves Chaves.

Bello Horizonte, 24 (*American Office*) — O dr. Antonio Paulino de Figueiredo, cuja candidatura á deputação federal fôra adoptada pelos politicos do 4º districto, desistiu da sua apresentação, accedendo ao desejo do directorio do partido situacionista, com quem está de pleno accordo.

PERNAMBUCO

Recife, 23 (*Retardado pelo Telegrapho*). (*American Office*) — O *Jornal Pequeno* publica em sua edição de hoje uma carta, dizendo que o general Dantas Barreto declarou que não será considerado seu amigo politico o eleitor que votar no sr. Gastão Silveira, candidato ex-chapa.

Em outra carta publicada pelo mesmo jornal, diz-se que, quem ouvir a opinião do sr. Apolinario Maranhão, figura saliente do P. R. C., manifestando-se a respeito da nova situação pernambucana, ficará, de certo, convencido de que os lucenistas não suffragarão o nome do sr. Ribeiro de Brito.

Ainda sobre a politica da Parahyba aquelle jornal publica uma carta, indicando muitos nomes de chefes politicos do interior do Estado, que acceitaram o nome do dr. Rego Barros, candidato ao cargo de governador no futuro quadriennio.

Entre os nomes dos que apoiam essa candidatura está o jornalista Arthur Achiles.

Parece que esta carta é um aviso ao sr. Abilio de Noronha, afim de que este desista de sua candidatura. Ha mesmo quem diga que o sr. Abilio não vencerá, pois tendo falado a influente politico que se acha actualmente nesta capital, este disse-lhe que não podia absolutamente ajudal-o, pois já se havia compromettido para trabalhar em favor do candidato dr. Rego Barros.

PARA'

Belém, 24 (*American Office*) — O chefe de policia intimou os directores dos jornaes que fazem opposição ao governo do Estado a deixarem de analysar, como até agora, os actos do governador.

O chefe de policia, após um interrogatorio, que ficou constando do auto que foi lavrado communicou aos jornalistas da opposição que é sua intenção impedir o *meeting* que se deve realizar no domingo proximo, e cujo fim é protestar contra a escandalosa e impatriotica entrega de seis mil hectares de terras, nas fronteiras com as Guyanas, feita pelo governador do Estado a um syndicato estrangeiro.

Receia-se que se dêem graves conflictos.

Muitos populares, indignados, verberam a pressão exercida pelo governo.

O marechal Hermes da Fonseca, presidente da Republica, e o barão do Rio Branco, ministro das Relações Exteriores, receberão telegrammas em que será denunciado esse attentado que o governador quer praticar, e em virtude do qual deverá seu genro, o dr. Nabuco Neiva, embolsar 15.000 libras.

RIO GRANDE DO NORTE

Natal, 25 (*Americana*) — Continuam regularmente os trabalhos da commissão de alistamento eleitoral, reinando a maior ordem em todas a slocalidades do Estado.

PARAHYBA

Parahyba, 25 (*Americana*) — O *Norte* publicou hoje o manifesto do dr. João Maximiano de Figueiredo, candidato á deputação federal no proximo pleito.

MARANHÃO

S. Luiz, 25 (*Americana*) — Chegou hontem o deputado Christino Cruz, que teve festiva recepção, comparecendo ao desembarque o governador, dr. Luiz Domingues, e muitos outros amigos e correligionarios.

S. PAULO

S. Paulo, 24 (*Americana*) — O dr. Rodrigues Alves offereceu hontem, em sua residencia, em Guaratinguetá, um *five-ó-clock*, aos jornalistas da sua comitiva.

A's 7 horas da noite, realizou-se no Club Alliança, um sumptuoso baile, offerecido á imprensa. A essa festa compareceu o melhor da sociedade de Guaratinguetá, fazendo-se representar o dr. Rodrigues Alves pelo sr. Oscar Rodrigues Alves.

S. Paulo, 24 (*Americana*) — O dr. Rodrigues Alves demorar-se-á em Guaratinguetá até depois da sua eleição, vindo em seguida para esta capital, de onde sairá para Lambary e ahi demorar-se-á um mez.

S. Paulo, 24 (*Americana*) — O partido municipal de Santos reune-se, amanhã, afim de deliberar sobre a apresentação das chapas de deputados federaes.

Parece que esse partido recommendará a chapa do partido republicano paulista.

Santos, 24 (*American Office*) — Na ultima eleição para vereador, sob a presidencia do juiz dr. Pinto de Toledo, foi considerado eleito o candidato civilista coronel Antonio Baptista da Costa.

S. Paulo, 24 (*American Office*) — Havendo a *Cidade de Santos* publicado um telegramma em que se affirma que, na conferencia que com o marechal Hermes, teve o dr. Galeão Carvalhal, este garantira que o Estado de São Paulo, poderia enviar um auxilio de dez mil homens, no caso de qualquer pronunciamento militar, e que ficára combinado que para a presidencia do Ceará, iria o coronel Franco Rabello, para o governo de Alagôas, o coronel Clodoaldo da Fonseca, e para o do Amazonas, o coronel Gabriel Salgado, declarou o dr. Galeão Carvalhal aos amigos ser aquelle telegramma inveridico.

SANTA CATHARINA

Florianopolis, 25 (*Americana*) — O senador Lauro Muller tem recebido extraordinarias e brilhantes manifestações de estima, em todos os municipios por onde tem passado. Em Itajahy e Blumenau, o enthusiasmo foi indescriptivel por occasião da sua chegada áquellas cidades.

Todas as classes sociaes se têm associado ás manifestações feitas a s. ex., que amanhã segue para Joinville.

A situação do commercio ante a lei reguladora das horas de trabalho

Uma nova associação commercial que vae fundar-se

O COMMERCIO SUBURBANO

Queixa-se, em geral, o commercio de altos pejuizos soffridos com a applicação do novo regulamento das horas de trabalho. Queixam-se, principalmente, os proprietarios de casas que são obrigadas a fechar ás 7 horas, porque não lhes foi concedida a organização de duas turmas de empregados. Estão nestas condições as casas de modas, de calçados, etc. As dos suburbios, essas soffrem enormemente, porque em geral a população daquella zona é constituida por funccionarios publicos, commerciaes e operarios, que dantes faziam as suas compras de noite, depois do jantar, e que hoje não têm onde possam fazer os seus sortimentos, ou os fazem na zona urbana, com prejuizo da suburbana.

Como reflexo deste estado geral, trabalha-se pela organização de uma nova associação, dos commerciantes varegistas, estando á frente deste trabalho uma commissão composta dos srs. Horacio Antonio Teixeira, tenente-coronel Antonio Nunes, A. Nogueira de Castro, A. Corrêa Villaça, Vieira & Marques, Cruzeiro Lima & C., Marini Antunes & C., José Lopes Sanches e Julio Achinelis.

Ao commercio em geral foi enviado o seguinte convite:

"Em uma reunião de negociantes de todos os ramos de negocio desta capital, realizada á rua da Carioca n. 48, (sobrado), em 12 de janeiro de 1912, discutiu-se a hora mais conveniente para o fechamento das portas, sendo resolvido, quasi por unanimidade, negociar-se livremente, respeitando as 12 horas de trabalho aos empregados.

"Alvitrou-se nessa occasião a idéa de constituir-se uma associação de classe, sendo considerado o unico meio plausivel de conseguir sermos attendidos pelos poderes competentes.

"Tambem foi deliberado realizar-se nova reunião para nomeação da directoria, conseguindo a commissão que esta se realize no dia 26 de janeiro de 1912, ás 8 horas da noite, á rua Senador Euzebio n. 59 (sobrado), no edificio do Congresso Beneficente Alto Mearim, cedido por especial favor.

"Os acontecimentos relativos ao fechamento das portas, promovidos por associações de caixeiros, instigados a maior parte por alguns donos de casas de atacado, mas que tambem vendem a varejo, em determinada zona onde o movimento não se prolonga além das 6 horas da tarde e muito menos aos domingos e feriados, não devem de fórma alguma servir de base para que todas as casas de varejo desta grande cidade fechem nos mesmos dias e horas, quando é justamente a occasião de fazerem mais negocio.

"Não é nossa intenção querer desfazer ou alterar o regulamento na parte relativa ás 12 horas de trabalho para os empregados, mas sim unica e exclusivamente conseguir que os varejistas negociem livremente, sem coacção, de fórma a evitar os grandes prejuizos que têm tido com o actual regulamento.

"Comprehendemos perfeitamente que as 12 horas de trabalho devem ser fiscalizadas com rigor, para que alguem menos escrupuloso não tenha occasião de abusar.

"A inacção em que se tem conservado o commercio de varejistas, a indolencia e a desorganização em que tem vivido, foi a causa de sermos prejudicados, e si não houver uma reacção justa e firme, continuarão sempre as exigencias de toda a especie, reduzindo o negociante a uma humilhação desprezivel, sem valor moral, dando logar ás mais irrisorias diatribes atiradas á nossa classe, tanto na rua como na imprensa!

"E assim farão crer á opinião incauta que os varejistas são uma classe incoherente, com falta de sentimentos e qualidades que os caracterize.

"Não póde ser, nem deve ser.

"Necessitamos provar que temos sido unicamente tolerantes, mas nunca faltando ao brio que precisamos manter.

"Pelo direito que nos assiste, temos o dever de sairmos desta inercia, e de comprehendermos que devemos elevar a nossa classe ao nivel de que é digna. Provar que somos compassivos, tolerantes, criteriosos e honestos.

"O inicio da presente associação será o meio mais facil para sairmos condignamente da negligencia imperdoavel em que temos permanecido.

"A commissão alvitra que o titulo da futura associação seja — Associação dos Lojistas, mas si fôr deliberado outro que preencha melhor os fins para que é creada, a mesma dar-se-á por satisfeita.

"O principal objectivo que devemos ter por nórma, deverá ser: fomentar o mais possivel o seu engrandecimento e congraçamento commercial e crear na futura séde uma escola de aperfeiçoamento commercial para os associados.

"Os empregados no commercio, que calmamente raciocinem, deverão conhecer que não devem incompatibilizar-se com os seus patrões, e estes deverão comprehender que os seus empregados devem ser considerados como seus auxiliares, companheiros e amigos.

"Os patrões de hoje foram os empregados de hontem e os empregados de hoje serão os patrões de amanhã, tornando-se necessaria a comprehensão reciproca de seus deveres.

"Os empregados nada têm que perder na sua tranquillidade, pois têm o seu ordenado certo sem embargo. Os patrões muitas vezes colhem como premio de seus esforços os dissabores que lhes acarretam os compromissos assumidos perante o mundo commercial!

"Realizaram as suas ambições conseguindo 12 horas de trabalho. Devem estar satisfeitos; portanto, não ha necessidade de sophismarem leis que prejudiquem aquelles com quem tem de viver o mais harmoniosamente possivel, para obrigarem os seus patrões a fecharem os seus negocios ás 7 horas da noite.

"Com espirito de solidariedade á nossa classe, esperamos que todos os varejistas não recusarão a sua presença e o seu valioso auxilio e nos auxiliarão de boa vontade.

"O pedido desta commissão representa um apello ao brio individual de cada negociante e uma defesa aos seus interesses commerciaes."

* * *

Na zona suburbana, e a proposito do fechamento das lojas, houve ante-hontem importante reunião de commerciantes. Do que se passou nessa reunião, temos informações pelo seguinte aviso que nos foi enviado:

"*União Commercial Suburbana* — A commissão de negociantes, em reunião definitiva realizada hontem, resolveu, por unanimidade e de accordo com os interesses de grande parte do commercio urbano e de todo o commercio suburbano, representar ao sr. general prefeito, para que seja permittido negociar das 7 horas da manhã ás 9 horas da noite, sem turmas, por contrarias á boa ordem, e sem excepções.

"A União espera ser attendida, ficando assim conciliados todos os interesses."

THEATROS • SPORTS • SOCIAES

Varias noticias, nacionaes e estrangeiras

A NOITE DE HOJE NO RECREIO — Vae ter hoje uma enchente egual á de hontem, o theatro Recreio, onde com a revista *Peço a palavra!* e o primeiro acto do *Sol e sombra*, faz a sua recita, Julieta Silva, dedicada ao Club dos Fenianos.

Além desses tres actos de theatro haverá um famoso intermedio e repetir-se-á o concurso de *maxixes* que hontem ali teve logar e em que tomaram parte os seguintes pares: Maria Granada e Guarany, no *maxixe Encrenca*, da revista *Pega na chaleira*; Julieta de Vasconcellos, e Cordeiro Dias *maxixe Fenianos*, da *E' fita*; Maria Amelia e Raul Soares, *maxixe Teteia feiticeira*, da *Contas do Porto* e Maria das Dores e Durand, *vem cá mulata*, da revista *Maxixe*.

Um grupo de *fenianos* servirá de jury e premiará os que ficarem em primeiro logar no concurso.

THEATRO S. PEDRO — Duas novas peças em *première* dará hoje o theatro S. Pedro: *A confissão* e o *Delegado da terceira secção*.

Estréa-se esta noite nesse theatro a applaudida actriz Luiza de Oliveira.

RIO BRANCO — Conta ainda das sessões de hoje, no Rio Branco, a burleta-revista *O Carnaval!* que tem sido de raro resultado para a empreza.

Mais umas tantas enchentes certas hoje no Rio Branco.

"AMORES DO DIABO" — A applaudida magica *Os amores do diabo* está fazendo a fortuna da empreza do Chantecler. Hoje será ella representada ali em todas as sessões.

PALACE-THEATRE — Mais um bello programma de variedades o que o Palace-Theatre vae dar hoje e que os amadores não devem perder.

PAVILHÃO INTERNACIONAL — Está em ensaios no Pavilhão Internacional, mais uma peça da companhia do theatro da rua dos Condes, antes, porém, della subir á scena será exhibido um novo quadro da revista *Já te' pisei!* [illegible] successo.

A musica de Luz Junior é encantadora e os artistas darão ao quadro que lhe veio ser aggregado, decerto, a melhor interpretação. Carlos Leal faz rir com as suas piadas de espirito fino, e Virginia Aço dará vida e sentimento á parte cantante que em boa hora lhe foi confiada.

"RUA DOS ARCOS 109" — O publico ao ler este titulo com o qual foi baptizado o *arreglo* da opereta franceza, não imagina, de certo, como ella é espirituosa e quaes as situações comicas a que vae assistir.

Peça com estes condimentos deve agradar fatalmente, como de facto se comprova a acceitação publica, pelas enchentes constantes do S. José, e pela maneira por que é applaudida a linda opereta que conduz a platéa ao delirio.

"A LUVA BRANCA" — Volta amanhã á scena no Recreio, como temos dito, a peça de genero livre, *A luva branca*, que na forma do costume, encherá mais uma vez á cunha o popular theatro.

O que vae pelos cinemas e outras casas de diversões

CINEMA PARISIENSE — Vae dar hoje o Parisiense mais um programma novo, o que é o mesmo que dizer que mais uma occasião tem hoje o publico de gozar, por pouco dinheiro, um espectaculo delicioso.

De resto, de todos é sabido o bom gosto da empreza do Parisiense na organização dos seus programmas, para de antemão se avaliar do que será o de hoje, tanto mais que, para maior esclarecimento do publico, dá a empresa, no respectivo annuncio, o entrecho do film de maior importancia.

Em resumo: o programma de hoje no Parisiense é daquelles a que nem mesmo poderão resistir os mais indifferentes a esse genero de diversões. Um verdadeiro primor, constante dos seguintes fitas: Vidas perdidas, Ribeiras italianas, e Evasão de Robinet, como extra, na *matinée*.

CINEMA IDEAL — O concorrido Cinema Ideal, á rua da Carioca, tem annunciado para hoje um programma magnifico, em que figuram como successo da cinematographia os seguintes films: Uma divida de honra, A lenda das tulipas de ouro; Raffles descobre o quadro da Gioconda, Herigone e Baccho e Bebé respondão.

CINEMA AVENIDA — Em sessões da moda, o Avenida, este luxuoso cinema que occupa um dos melhores pontos da nossa principal arteria, dará, tanto em *matinée* como em *soirée*, o seguinte esplendoroso programma: Deixae vir a mim os pequeninos, Doloroso capricho, Bondade redemptora e O anjo do lar.

CINEMA ODEON — Para hoje o Odeon dará aos seus frequentadores, em todas as sessões, um bello e attrahente programma, em que são apresentados os bellos trabalhos cinematographicos: Uma divida de honra, Herigone, Bebé respondão, Temperamento romantico e Gaumont-Journal.

CINEMA PARIS — O popular Cinema Paris, do largo do Rocio, annuncia para hoje o bello conjunto de films que segue e que será mais um triumpho para a concorrida casa de diversões: Vidas perdidas, A divida de honra, Bebé era respondão e, como extra, Evasão de Robinet.

CINEMA MAISON MODERNE — Eis o programma de hoje no Cinema Maison Moderne, onde, como se sabe, têm entrada as bonificações do Rambolki: Temperamento romantico, Hiergão, Tenor extemporaneo, Dedicação da irmã, Bebé era respondão e Beneficios da cultura physica.

SOCIAES

Datas intimas

Fez annos hontem a graciosa senhorita Etelvina Ribeiro Alves, filha do sr. Vicente Ribeiro Alves.

—— Faz annos hoje o sr. Polycarpo Amadeu Lopes.

—— Completou hontem dois annos de edade o innocente menino Noronal, filho do sr. Manoel Lima, empregado do serviço funerario da Santa Casa de Misericordia.

—— Cercada de suas innumeras amigas e dos carinhos dos que lhe são caros, vê passar hoje mais um feliz anniversario natalicio a gentil senhorita Carolina Mattos, dilecta filha da viuva d. Carolina Xavier de Mattos.

—— Completa hoje mais um anniversario natalicio o 1º tenente do Exercito Henrique Mello Muller de Campos, coadjuvante do Collegio Militar.

—— Faz annos hoje mlle. Helene Gonné, filha de uma das mais importantes familias de Arneyer, na Allemanha, e irmã do sr. Jean Gonné, importante industrial em Antuerpia, na Belgica.

——Completa hoje 60 annos de edade d. Eduardo Duarte Silva, bispo da diocese de Uberaba.

Achando-se s. ex. actualmente nesta capital, celebrará missa em acção de graças, ás 8 horas, na egreja de Santo Affonso, á rua Major Avila.

* * *

Casamentos

Com a senhorita Elmina Gonçalves Maia, filha do finado engenheiro militar general dr. João Teixeira Maia, contratou casamento o 2º tenente do Exercito João da Rocha Maia.

—— Realizou-se no dia 23 do corrente o casamento do dr. Odillon Ribeiro, advogado paulista, com a senhorita Mercedes Fontenelle, filha do coronel Villaronga Fontenelle, chefe politico em Parahyba do Sul.

No acto civil serviram de padrinhos, por parte do noivo, o major Luiz Gomes e sua senhora, e da noiva, o dr. Jerondino Esteves e sua esposa; no acto religioso, por parte do noivo, o dr. Joaquim Silveira e d. Ivam Fontenelle, e da noiva, o major Alvaro Fontenelle e sua esposa.

Após as cerimonias, que tiveram logar em casa dos paes da noiva, no Meyer, foi servido o jantar pela casa Paschoal. Ao champagne, diversos oradores fizeram-se ouvir.

Dentre as pessoas presentes, notámos: major Carlos A. do Espirito Santo e senhora, dr. Antonio Marques e senhora, coronel Virgilio Fontenelle e senhora, dentista Dario de Brito, mmes. Philomena Silveira e Vieira Machado, senhoritas Carmen Borgongino, Violeta Alvares, Adelia Camonga, Olga Carvalho e muitas outras pessoas.

Compareceu tambem ao casamento uma commissão de alumnas do Externato Meyer, que offereceu á sua dedicada professora, mlle. Mercêdes, um mimoso brinde.

A's 9 1/2 horas da noite os recem-casados embarcaram para S. Paulo, no nocturno de luxo.

* * *

Clubs e festas

Recebeu no dia 23 do corrente carinhosa manifestação de apreço, por motivo de ter completado mais um anno de existencia, a gentil senhorita Cecilia Lopes Cardoso, extremosa filha de d. Isaurina Janes Carvalho.

A progenitora da anniversariante offereceu em sua residencia, á rua da Alfandega n. 91, ás pessoas de sua amizade, uma encantadora festa.

Foi servida uma lauta e profusa mesa de doces e vinhos finos, sendo então levantados, á anniversariante e á d. Isaurina, varios brindes.

Ao som de um harmonioso piano, habilmente dedilhado por Perycemense S. Ramos, seguiu-se uma *soirée* dansante, que correu animadissima e prolongou-se até á madrugada.

A fidalga gentileza da progenitora da manifestada a todos captivou, deixando saudades aos que tiveram o prazer de assistir á festividade da estimada anniversariante.

Muitos foram os mimos, cartas, cartões e telegrammas que recebeu mlle. Cecilia Cardoso.

Entre as pessoas presentes, conseguimos notar as seguintes: senhoritas Sylvia Machado, Oscarina Lopes Cardoso, Nair Veiga, Dulce Pereira Guimarães, Maria Vianna, Flavia e Angelina Ribeiro, Maria José Porto, Isabel e Alta Alves Camillo, Adelaide Mattos, Armanda Machado e Alayde Ferreira; sras.: Eugenia Costa, Maria Alves Camillo, Adelaide Mello, Alexina Carvalho, Alice Guimarães e Corina O. da Veiga, e os srs.: dr. Alcebia des Shenaid, João Carvalho, Arlindo Fraga, O. Costa, Augusto Costa, Manoel Alves Camillo, Alexandre Valentim Magalhães, João Caetano da Costa, Octacilio Coriolano, Henrique Fernandes, Adelando Braga, Theodulo Braga, José Luiz Furtado, Nelson Lopes da Costa, Ricardo Guimarães, Oscar Ramos, Godofredo Shenaid, Raul Figueiredo, Antonio Barbosa, Clodomiro Vianna e Francisco Martos.

—— Effectua-se amanhã a festa do Gremio Dansante Familiar Cruzeiro do Sul, com o primeiro baile mensal.

—— Na mais franca alegria, esteve ante-hontem em festas, o lar da senhorita Zulmira Dearreusseaux da Silveira e Silva, pelo passamento de seu feliz natalicio.

Bem cedo foi iniciada uma *soirée* dansante, que foi interrompida á meia noite, para ser offerecida aos presentes uma riquissima mesa de finissimos doces e saborosas bebidas, sendo por essa occasião saudada a anniversariante. Em seguida, recomeçaram as dansas, que só terminaram pela madrugada.

—— Em sessão de assembléa geral ordinaria, realizada em 6 do corrente, foi eleita a seguinte directoria, para dirigir os destinos do Atheneu das Flores:

Presidente, Leonor Silvestre de Castro; vice-presidente, Alaira Rodrigues; 1ª secretaria, Honorina Salerno; 2ª secretaria, Iracema Rodrigues; thesoureira, Darilia de Carvalho; procuradora, Malvina Paula de Souza; 1ª fiscal, Joanna dos Santos, e 2ª fiscal, Joanna Evangelista de Macedo.

O 2º delegado auxiliar prende em flagrante uns "contistas"

O 2º delegado auxiliar, dr. Hugo Braga, estava hontem na estação da Praia Formosa, quando ouviu um individuo estar dizendo a um guarda civil que alguns individuos lhe queriam passar o "conto", offerecendo-lhe a quantia de 10:000$ pela de 2:000$000.

O dr. Hugo Braga, ao ouvir a referencia, pediu ao individuo que se approximasse dos outros e dissesse acceitar o negocio.

Graças a esse estratagema, aquella autoridade conseguiu prender os "contistas" mesmo na occasião em que passavam o "paco".

Conduzidos para a 2ª delegacia auxiliar, ali foram devidamente autoados.

Os vigaristas são os celebrados *Mamo na burra* e *Padeirinho*.

A victima seria Bernardino [illegible], si o dr. Hugo Braga não a salvasse a tempo.

TERRA & MAR

EXERCITO

Sob a presidencia do general José Christino, chefe do Departamento da Guerra, reuniram-se hontem os generaes que constituem a nova commissão de promoções, que trocaram idéas sobre assumptos que se prendem aos trabalhos que deverão executar na proxima semana.

—— Será transferido do 5º batalhão de artilheria para o 4º regimento o 2º tenente Adolpho da Cunha Leal.

—— O Departamento Central enviou o diploma e medalha conferidos ao sargento Alberto Lopes.

—— Segundo telegrammas dos inspectores das 7ª e 6ª regiões, alistaram-se, na Bahia, 11 voluntarios, e em Maceió, 29.

—— No proximo despacho será promovido a tenente-coronel da arma de cavallaria o major Affonso Borrouin ultimamente transferido para essa arma.

—— Foi engajado, por dois annos, para o 9º regimento de cavallaria, o soldado do 50º batalhão de caçadores Laudelino Silveira.

—— Foi indeferido o requerimento em que o soldado do 2º batalhão de artilheria de posição José Francisco de Assis solicitava transferencia.

—— Apresentou-se hontem ao Departamento da Guerra o major graduado Antonio Jacy Monteiro, do 16º grupo de artilheria, por conclusão de licença para tratamento de saude.

—— Passou a servir na G. 1, como encarregado do protocollo de officios, o amanuense José Tarquino de Figueiredo Passos, que actualmente serve na G. 2.

—— O ministro da Guerra endereçou ao general José Christino o seguinte aviso, de hontem datado:

"Sr. chefe do Departamento da Guerra — Providenciae para que, de accordo com o regulamento approvado por decreto n. 9.336, de 17 do corrente mez, seja convocada, sob vossa presidencia, por ser o mais antigo dos generaes em serviço nesta capital, a commissão de promoções, para execução do que dispõe o mesmo regulamento. — Saude e fraternidade."

—— Obtiveram 15 dias de dispensa do serviço os primeiros-tenentes Eduardo Ulhôa Cavalcanti de Albuquerque, do 1º batalhão de engenharia, e Raul Dewley Cabral Velho, do 3º regimento de infantaria.

—— Foi nomeado inspector especial das fortificações desta capital e do littoral o general de brigada Alfredo Müller de Campos.

—— Foram transferidos: do 56º batalhão de caçadores para o 16º regimento de infantaria, o anspeçada Honorio José de Oliveira, e do 1º batalhão de artilheria para um dos corpos da 1ª região militar, o musico Raymundo do Amaral, correndo por conta propria as despesas de transporte de ambos.

—— Foram nomeados, respectivamente, os capitães Manoel Pedro de Alcantara e Francisco Euclydes de Moura, auxiliar da repartição do Grande Estado-Maior do Exercito e commandante da 4ª companhia do Collegio Militar.

—— Afim de coadjuvar o respectivo serviço, passou a servir no archivo do Grande Estado-Maior do Exercito o 2º tenente Hymem da Costa Lourada.

—— Tem 25 dias para demorar-se nesta capital, de ordem do ministro da Guerra, o major João Capistrano Freire Carneiro, do 48º batalhão de caçadores.

—— Obteve 15 dias de dispensa do serviço, podendo ir ao Estado do Espirito Santo, o 1º tenente medico dr. Getulio Santos.

—— Foi declarado pelo quartel-general da 6ª região que o capitão auditor de guerra dr. Elias Fernandes Leite, que foi mandado servir na 2ª região militar, deixou de ser designado daquelle quartel-general, por estar funccionando em conselhos de guerra.

—— Tendo-se apresentado ao quartel-general da 9ª região o 2º sargento do 7º batalhão de artilheria Nelson Montalvão, vindo de S. Paulo, dispensado do serviço por oito dias, foi mandado ficar addido a um dos corpos da 1ª brigada estrategica.

—— Tendo o marechal presidente da Republica de receber hoje, ás 9 horas da noite, no palacio Guanabara, em audiencia solenne, o ministro plenipotenciario da Republica de Cuba deverá a brigada mixta providenciar no sentido de que ás 8 1/2 horas da noite, se ache postado em frente ao citado palacio um batalhão de infantaria, em 1º uniforme, afim de prestar as honras militares do costume, devendo a banda de musica executar, por occasião da chegada do referido ministro, o hymno cubano.

—— Foi mandado alistar, com destino ao 19º grupo de artilheria, o civil Augusto Ricardo dos Santos, depois de satisfazer as exigencias regulamentares.

—— Apresentou-se ao quartel-general da 9ª região, por ter concluido a licença para tratamento de saude, em cujo gozo se achava, o major Antonio Jacy Monteiro, da arma de artilheria.

—— O capitão Oscar Cavalcanti Capistrano, do 2º regimento de infantaria, foi julgado prompto para o serviço, em inspecção de saude a que se submetteu.

—— Serviço para hoje:

Superior de dia, capitão Americo de Paula Freitas.

A 1ª brigada estrategica dá os officiaes para dia ao quartel-general da 9ª região, para auxiliar o superior de dia e para ronda de visita.

A brigada mixta dá as guardas dos palacios do Cattete e Guanabara e do Arsenal de Marinha.

Auxiliar do official de dia ao quartel-general da 9ª região, amanuense [illegible].

O 3º regimento de infantaria dá a guarnição. Uniforme, 5º.

Foi receber os seus salarios e apanhou uma surra de pau

Manoel Joaquim Lopes foi ha dias despedido de empregado da hospedaria da rua Visconde do Rio Branco n. 29.

Hontem lá foi Manoel, afim de receber o resto de seus salarios.

Sylvestre João Gabriel, outro empregado da hospedaria, foi o encarregado de effectuar o pagamento a seu ex-companheiro.

Como Manoel scismasse ser Sylvestre o culpado de ter elle sido despedido, depois de receber de suas mãos o dinheiro, passou a insultal-o, recriminando-o como intrigante.

Não se conformando o outro com os epithetos que lhe eram lançados, e armando-se de um cacete, passou a aggredir o insultador.

Manoel, não estando disposto a apanhar sem reagir, usou de seu guarda-chuva, em represalia ao cacete.

Estavam os dois nesta luta, quando acudiu a policia, levando-os presos para a delegacia do 12° districto, a cujo xadrez foram parar.

Ao ministro da Agricultura remetteu o director do Povoamento do Sólo as bases do contrato celebrado com a Brazilian Colonisation and Development para a introducção de immigrantes e respectiva colonização no paiz.

MOVEIS E TAPEÇARIAS
A preços razoaveis
Na "Marcenaria Brasileira"
Antiga fabrica Moreira Santos
Grande e variada exposição permanente
Entrada franca
11 Rua da Constituição 11

O ministro da Viação solicitou do seu collega da Fazenda que seja lavrada a escriptura de venda, ao dr. José Augusto Prestes, de 12.000 metros quadrados de terrenos pertencentes á Caixa Especial de Portos.

OS DESESPERADOS

Um servente do Banco do Brasil suicida-se ingerindo lysol

Ha já algum tempo vinha Arthur Manoel Barbosa, de 40 annos de edade, solteiro, servente do Banco do Brasil e residente á rua D. Luiza n. 125, mostrando forte abatimento de animo, tendo mesmo manifestado a varias pessoas de suas relações vontade de morrer.

Mas, pensando tratar-se de uma crise passageira, nunca os seus parentes e amigos tomaram na devida conta as palavras do tresloucado servente.

Hontem, pela manhã, achando-se elle muito excitado, resolveu pôr termo aos seus dias, ingerindo, na propria casa em que reside, forte dóse de lysol.

A's primeiras manifestações da intoxicação notadas pelas pessoas de casa, foi avisada a policia do 13° districto, que incontinenti pediu os auxilios medicos da Assistencia Municipal.

Apezar dos esforços empregados pelos medicos desta instituição que vieram em soccorro do suicida para salval-o, nada conseguiram, fallecendo, momentos após, o infeliz Arthur Barbosa.

Com autorização do 2° delegado auxiliar, o cadaver do desventurado suicida ficou na sua residencia, onde será examinado pelo medico legista da policia.

O seu enterramento terá logar hoje.

A Liga Brasileira contra a Tuberculose, pelo orgão do seu presidente, dr. Azevedo Lima, pediu ao ministro da Agricultura autorizasse lhe fossem fornecidas varias mudas de arvores fructiferas para serem cultivadas nos terrenos em que se acha installado o Dispensario, á rua Pedro Ivo.

VINHO VERDE
Flôr de Lys, Joia do Minho, verde Cachópa (Altivo)
ESPECIALIDADE
CASA DELPHIM
58, Rua da Assembléa, 58

Ao ministro da Agricultura informou o director do Povoamento do Sólo terem seguido, pelo paquete nacional *Jupiter*, com destino á Santa Catharina, setenta immigrantes, e para o Rio Grande do Sul cento e quatro, russos, allemães, austriacos e italianos, que se destinam á colonia Erechim no mesmo Estado.

Informou ainda que a existencia hontem na ilha das Flores era de 463 immigrantes.

As chuvas e as linhas da Central

O dr. Paulo de Frontin recebeu hontem do engenheiro residente em Barnier o seguinte telegramma:

"Devido chuvas continuadas fugiu aterro em tres partes kilometro 499. Foram feitas baldeações dos trens M O 3 e S O 3, respectivamente, com o M O 4 e S O 4, sem causar atrazos, devido condições favoraveis a esse serviço. Si não continuarem chuvas linha ficará boa amanhã."

— Em virtude da quéda de uma barreira, entre as estações de Ellison e Belém, na E. F. Central do Brasil, o trem N 2, nocturno mineiro, chegou hontem á Central ás 11 e 45 da manhã.

A linha ficou desimpedida ás 6 e 20 da manhã, hora em que o referido trem teve passagem naquelle trecho.

O trabalho de remoção da terra que obstruiu a linha demandou grande esforço do pessoal encarregado, havendo necessidade da baldeação de alguns comboios.

Pelo ministro da Viação foram concedidos 90 dias de licença ao engenheiro-ajudante da sub-commissão de estudos do porto de S. Luiz do Maranhão, Antonio Candido Borges, e de seis mezes ao escripturario da commissão fiscal das obras do porto do Pará, Arthur Caldas Brito.

Vae ser nomeado secretario geral do trafego da Sub-Directoria dos Correios o sr. Angelo Raul da Silveira.

AS PROXIMAS ELEIÇÕES

Como será feito, para ser legal, o processo eleitoral do pleito de 30 do corrente

A titulo de curiosidade damos abaixo o formulario do processo eleitoral a que se deve obedecer no pleito de 30 do corrente, para completa validez das eleições que nesse dia se devem realizar em todo o paiz:

"No dia 29 do corrente, ás 10 horas da manhã, deverão ser installadas as mesas eleitoraes que têm de presidir ás eleições de senador e deputados ao Congresso Nacional, a 30. Se até ao meio dia não houverem comparecido mesarios e supplentes em numero sufficiente para a installação, este acto será levado a effeito no dia seguinte, ás 9 horas da manhã, antes de se começar a eleição.

Lavrar-se-á a seguinte acta, no livro destinado ás actas eleitoraes:

"Acta da installação da mesa eleitoral da... secção do municipio de...

Aos 29 dias de janeiro de 1912, ás 10 horas da manhã, no "edificio tal", designado para os trabalhos da... secção eleitoral deste municipio de..., reunidos os cidadãos F., F., F., F., e F., mesarios nomeados na fórma da lei, elegeram por maioria de votos o mesario F., para presidente da mesa. Este logo em seguida, designou para secretario o mesario F.; para fazer a chamada dos eleitores o mesario F.; para examinar os titulos o mesario F.; e para verificar a regularidade das cedulas o mesario F., — ficando por essa fórma installada a mesa. Neste acto apresentou-se o cidadão F., que exhibiu um officio ao candidato F. (ou assignado por dez eleitores), nomeando-o fiscal dos trabalhos eleitoraes nesta secção. Nada mais havendo a fazer, o presidente convidou os presentes a se reunirem de novo amanhã, ás 10 horas, para os trabalhos da eleição. Para constar eu, F., secretario, lavrei esta acta que lida e achada conforme, vae por todos assignada;

F., presidente;
F., mesario;
F., mesario;
F., mesario;
F., mesario;
F., fiscal.

Se não comparecer fiscal algum, é bastante supprimir o modelo acima, o periodo referente a esse comparecimento. A mesa não póde em caso algum recusar a nomeação de um ou mais fiscaes.

Se a installação fôr no dia da eleição, o encerramento da acta será nestes termos: "Nada mais occorrendo, o presidente convidou os presentes para darem começo aos trabalhos da eleição, hoje, ás 10 horas da manhã. Para constar..., etc."

***

No dia 30, ás 10 horas da manhã, serão iniciados os trabalhos da eleição, perante a mesa installada na vespera ou neste mesmo dia. Terminada a apuração, lavrar-se-á a seguinte acta:

Acta da eleição de membros do Congresso Nacional na... secção do municipio de... do.. districto eleitoral do Estado de...

Aos 30 dias, de janeiro de 1912, no "edificio tal", designado para nelle funccionar a mesa eleitoral da... secção deste municipio de........, do Estado de........, ás 10 horas da manhã, presentes os mesarios F., F., F., F. e F., e o fiscal F. (se houver), tomaram assento á mesa separada do recinto destinado aos eleitores por um gradil, mas de modo a poderem estes fiscalizar os trabalhos. O mesario F., assumindo á presidencia, declarou que se ia proceder á eleição de um senador e cinco (ou seis, conforme o districto), deputados no Congresso Nacional. Em seguida, abriu a urna que se achava sobre a mesa e mostrou-a aos eleitores presentes, que verificaram estar vasia, fechando-a de novo á chave, e convidando o mesario F., designado para fazer a chamada dos eleitores a dar começo á mesma. Foram chamados os eleitores pela ordem em que se achavam os seus nomes na cópia do alistamento em poder da mesa. (Se não houver cópia dir-se-á, em vez do periodo precedente: "E como não houvesse a mesa recebido a cópia do alistamento, o presidente convidou os eleitores presentes a entregarem os seus titulos afim de por elles se proceder á chamada, assim se procedendo)".

A' medida que cada eleitor era chamado e entrava no logar onde funccionava a mesa, exhibia o seu titulo, assignava o seu nome no livro de presença e em duas listas avulsas que se achavam sobre a mesa, apresentava as suas cedulas, uma para deputado e outra para senador, e as introduzia na urna, pela abertura existente em sua parte superior.

Finda a votação, lavrou-se, após o ultimo nome inscripto, um termo de encerramento, com a declaração do numero de "tantos" eleitores que compareceram e votaram, assignado pelos mesarios e fiscaes ("si houver").

Deixaram de comparecer "tantos" eleitores desta secção. ("Si os fiscaes ou algum mesario for eleitor, de outra secção, dir-se-á aqui: "Entre os que nella votaram incluem-se o fiscal F., eleitor em tal logar", e o mesario F., eleitor de "tal" secção". E si comparecerem eleitores de alguma outra secção, para votar, allegando não o haverem feito na propria secção, por qualquer motivo legal, a mesa os admittirá a votar, depois de finda a chamada da secção, em urna separada, para serem os votos apurados separadamente, e neste ponto da acta accrescentar-se-á: "... e mais "tantos" eleitores, que deixaram os seus diplomas sobre a mesa, e cujas cedulas foram recolhidas em urna separada, — havendo elles declarado que não puderam (ou não quizeram) votar na secção a que pertencem, por "tal motivo". Esses eleitores assignaram o livro de presença, declarando, em seguida ao nome, a secção a que pertenciam, assignando tambem as duas listas avulsas, com a mesma declaração.")

Em seguida, foi aberta a urna pelo presidente, que retirou as cedulas e contou-as, em numero de "tantas" para deputados e "tantas" para senador; e, depois de annunciar esses numeros, as emmassou e de novo as recolheu á urna, declarando que se ia proceder á apuração, a começar pelas cedulas para deputados. Feita a apuração com as formalidades legaes, e concluida ella, o presidente proclamou sem demora o seu resultado e organizou-se uma relação contendo os nomes de todos os votados e o numero de votos de cada um, que é extenso") F., "tal profissão", residente em..., "tantos" votos ("numero reproduzido por extenso. F., "tal profissão", residente em..., "tantos" votos, etc., etc. (Si houver cedulas em branco, declarar-se-á: "Foram encontradas "tantas cedulas em branco". Si houver cedulas que devam ser apuradas em separado, dir-se-á: "Foram apuradas em separado, por "tal" ou "tal motivo", "tantas" cedulas, dando a apuração o seguinte resultado: ..." Si houver cedulas que não devam ser apuradas, declarar-se-á: "Não foram apuradas, por "tal motivo", "tantas" cedulas.")

Passando-se á apuração das cedulas para senador, com observancia das formalidades legaes, e concluida ella, o presidente proclamou o seu resultado, que foi o seguinte: F., "tal profissão", residente em ..., "tantos" votos, etc., etc. ("Si houver cedulas em branco, apuradas em separado ou não apuradas, serão feitas declarações semelhantes ás referidas anteriormente. Si houver qualquer occorrencia durante o processo eleitoral, dever-se-á consignar neste ponto da acta, assim: "Durante os trabalhos deu-se a seguinte occorrencia, que, para os devidos effeitos, fica registrada: "narração do occorrido". Si durante os trabalhos apresentar-se algum fiscal, que deve sempre ser admittido, dir-se-á: "Em "tal ponto" do processo eleitoral apresentou-se o cidadão F. que exhibiu um officio assignado pelo candidato F. (ou por 10 eleitores), nomeando-o fiscal dos trabalhos desta secção; e o nomeado, a convite do presidente, tomou assento á mesa.")

Terminados os trabalhos, o presidente mandou lavrar a presente acta, que, depois de lida e achada conforme, vae assignada pelos mesarios e fiscaes. (Si algum mesario ou fiscal não assignar, declarar-se-á: "deixando de assignal-a o mesario F., por "tal motivo", e o fiscal F., "por tal motivo".)

Eu, F., secretario, a escrevi.
F., presidente.
F., mesario.
F., "
F., "
F., "
F., fiscal ("si houver".)

Essa acta deverá ser immediatamente transcripta no livro de notas do tabellião que houver sido designado para isso, ou do escrivão "ad-hoc", nomeado o juramentado pela mesa.

No mesmo dia a mesa fará extrair quatro cópias da mesma acta, as quaes deverão ser assignadas pelos mesarios e concertadas pelo tabellião ou escrivão "ad-hoc", que houver feito a transcripção, e as remetterá pelo correio, sob registro, dentro de tres dias: uma ao Senado e outra á Camara dos Deputados no Rio de Janeiro; uma á Junta Apuradora do districto, e outra á Junta Apuradora da cidade.

A's cópias remettidas ao Senado e á Camara serão appensas as listas avulsas de assignaturas. A's cópias remettidas ás juntas dos districtos, serão appensos quaesquer protestos, contra-protestos, cedulas ou titulos que ficarem em poder das mesas.

A CURA DA
IMPOTENCIA
Cura-se com as Gottas Estimulantes do Dr. Bettencourt, especialista das vias urinarias. Conhecedor da flora brasileira, autor de muitos productos efficazes, o distincto especialista descobrio com felicidade uma formula acertada, infallivel na cura da fraqueza do apparelho genito-urinario, o qual denominou Gottas Estimulantes. Depositarios:
GRANADO & C.

O sr. J. R. Augusto Leal, proprietario da fazenda "Posse", em Maxambomba, no Estado do Rio de Janeiro, desejando dedicar-se á cultura do cacáo, pediu ao ministro da Agricultura lhe facilitasse a ida de um professor ambulante, especialista da mesma cultura, até á sua propriedade, afim de verificar o estado das terras e si as mesmas se prestam áquella cultura.

ESPIRROS E DEFLUXO
Funkus cura em minutos. Qualquer pharmacia ou drogaria. Deposito—Rua da Quitanda 69.

ALFANDEGA

O inspector, em commissão, baixou hontem as seguintes portarias:

N. 22 — "O inspector, em commissão, determina que tenha exercicio nas conferencias internas do Cáes do Porto o 2° escripturario Manoel Curvello de Mendonça Junior."

N. 23 — "O inspector, em commissão, tendo em vista a ordem n. 5, de hontem, do sr. ministro da Fazenda, mandando que continúe em exercicio nesta repartição por mais 60 dias o 3° escripturario da Alfandega do Recife João Sylvio de Miranda, determina que o mesmo funccionario tenha exercicio na 2ª secção."

N. 24 — "O inspector, em commissão, tendo em vista a ordem n. 5, de hontem, do sr. ministro da Fazenda, mandando apresentar-se ao serviço o 1° escripturario Antonio Eduardo de Lenhoff Britto, por ter concluido a inspecção de que foi encarregado, determina que o mesmo funccionario tenha exercicio nas conferencias internas."

—— Ao sr. Medina Coeli, para informar, foi enviado o requerimento do dr. Alfredo Diniz Junqueira, pedindo isenção de direitos para o material importado para a sua fabrica.

—— Foi condemnado o commandante do vapor inglez *Mab*, ao pagamento de direitos dobrados, pela falta de volumes, a menos descarregados, conforme consta do relatorio numero 375.

—— Foi remettido á 1ª secção, para informar, o requerimento de José Peixoto de Siqueira, pedindo isenção de direitos para 82 volumes formando seis rolos de moenda de canna e seus pertences.

—— Promptas a pagamento, estão na thesouraria as seguintes restituições de direitos, pagas indevidamente:

Castro Reguff & C., 2:235$170; J. Ferrer & C., 176$700; Bromburg & C., 92$; Robert S. Hermann, 620$960; Vieitas & C., 179$248; The Brasilian Coal Co. Ltd., 56$160; Ferreira Serpa & C., 83$200; Carolino Machado, 152$640; Companhia Petropolitana, 281$160; H. Marti & C., 100$; Francellino Silva & C., 104$832; Companhia Progresso Industrial do Brasil, 48$672; e D. Norris, 169$600.

—— Ao sr. Medina Coeli, para informar, foi enviado o requerimento de Vasconcellos & Irmão, pedindo isenção de direitos para os materiaes vindos de Antuerpia pelo vapor allemão *Crefeld*, entrado em janeiro do corrente anno.

—— A' 1ª secção, para informar, foi enviado o requerimento da Companhia Usina S. João, pedindo isenção de direitos para uma caixa contendo uma bomba dupla horisontal.

—— Para ser informado, foi enviado á 1ª secção o requerimento de Brito & C., pedindo isenção de direitos.

—— Por portaria, sem numero, de hontem, foi concedido um mez de licença, para tratar de sua saude nesta capital, ao guarda Augusto Barroso Junior.

—— Foi indeferido um requerimento do sr. J. L. Rodrigues da Costa, pedindo restituição de direitos.

—— Na 1ª secção, aos escripturarios abaixo, foram distribuidos os seguintes manifestos:

107 — do vapor inglez *Haigh Hall*, procedente de Nova York, consignado a Lage & Irmão, ao sr. Romero;

108 — do vapor inglez *Tamar*, procedente de Hull, consignado á Royal Mail, ao sr. Lehmann;

109 — do vapor inglez *Anglo Chilian*, procedente de New Castle, consignado á Brasilian Coal, ao sr. Catalão;

110 — do vapor inglez *Crosshill*, procedente de Cardiff, consignado a Amaral Southerland, ao sr. J. Guilherme.

—— Os commandantes dos vapores inglezes "Eastfield" e "Parkwood", foram condemnados a pagar os direitos em dobro das mercadorias extraviadas a bordo daquelles vapores.

—— Em um requerimento de J. Ferreira & C., pedindo autorização para despacharem os volumes de marca F., vindos pelo vapor allemão "Bonn", em 21 do corrente, foi exarado o seguinte despacho:

"Tendo sido recolhido o volume n. 4.395, ao armazem n. 5, póde agora o respectivo fiel fazer a competente averbação em a nota junta."

—— Foram designados os srs. Moreira Coeli e Montenegro, para arbitrarem o valor das mercadorias a menos descarregadas de bordo do vapor hollandez "Reynland", procedente de Amsterdam, em março de 1911, conforme relatorio n. 321.

—— "Informe o sr. administrador das Capatazias", foi o despacho exarado no requerimento de Justino Candido Pereira de Vasconcellos, pedindo entrega de sua cadernета da Caixa Economica que se depositava na thesouraria desta Alfandega.

—— Ao superintendente do cáes do Porto, foi distribuido um requerimento de Antonio Januzzi, Filhos & C., pedindo relevação da armazenagem vencida por 27 cargas, contendo material de construcção.

—— Em um requerimento de Silva Gonçalves & C., pedindo baixa em termos de responsabilidade relativo a quatro volumes reexportados para Montevidéo, foi exarado o seguinte:

"Proceda-se de accordo com a informação."

—— "Cobre pelo dobro, a multa de 10 °|° sobre os direitos da mercadoria reexportada, de accordo com a informação", foi o despacho exarado no requerimento de Herm Stoltz & C., pedindo baixa no termo de responsabilidade que assignaram como fiadores do capitão J. M. Thomas, relativamente ao despacho de exhortação n. 79, de outubro de 1911.

Cevadillo
Poderoso fortificante dos animaes
Engorda e embelleza os animaes magros e doentes
A' VENDA NAS DROGARIAS E CASAS DE FERRAGENS.
Agente: A. M. Coelho
R. Gen. Camara 165.

O secretario da Agricultura do Estado de Minas Geraes communicou ao ministro da Agricultura que o governo do Estado fez acquisição de mais um alqueire de terras limitrophes com o nucleo colonial "Inconfidentes", para augmento deste, sendo nomeado o sub-procurador do Estado para representar-o no acto da escriptura da doação desse terreno á União.

Os Miraphones Suissos a prestações !!

Para tornar mais promptamente conhecidas estas afamadas machinas fallantes, as melhores da actualidade, 22 medalhas de ouro e 3 Grandes Premios obtidos, abriu-se á Rua da Constituição, 36 uma grande inscripção que continua aberta para a sua venda a prestações e entrega immediata sem augmento dos preços de catalogo e balcão. — FAULHABER & COMP. — Unicos representantes dos Miraphones e dos Discos Favorite em todo o Brasil.

Rua da Constituição n. 36 - Rio de Janeiro

AS PRIMEIRAS PARISIENSES

"Les Sauterelles"

peça em cinco actos, de Emile Fabre, no Theatro do Vaudeville.

Paris, 2 de janeiro de 1912. (Do nosso correspondente). — Emile Fabre, contando como lhe veiu a idéa de *Les Sauterelles*, escreveu em certo jornal toda a historia dessa peça.

Foi assim que uma tarde o convidou um dos seus amigos para um jantar em companhia de coloniaes. No decorrer do repasto, os convivas falaram naturalmente e quasi que exclusivamente, das colonias. Os factos que foram de tal sorte revelados a Emile Fabre, pareceram-lhe estranhamente surprehendentes; taxou-os de exageração. Mas logo depois, a curiosidade dominou-o e Emile Fabre interrogou, pacientemente, funccionarios e officiaes, colonos e indigenas.

De investigação em investigação, de mistura com devotamentos inacreditaveis e heroismos muitas vezes obscuros ou mal recompensados, todo um mundo de horrores e abusos se abriu ante seus olhos.

Por isso mesmo, apreciando o incomparavel valor, a decisiva importancia que têm para

Mlle. Polaire, creadora do papel de Hoa Sen

a França as suas colonias, julgou Emile Fabre intoleraveis certos methodos de colonização. Documentou os seus estudos com as relações apresentadas pelos inspectores das finanças, os resumos das sessões dos conselhos coloniaes, as discussões parlamentares sobre emprestimos e poz-se a escrever *Les Sauterelles*. A' proporção que se aclarava o seu espirito, mais e mais se apaixonava o autor de *Les Vainqueurs*. As scenas succederam-se, os dialogos accelleraram-se, os conflictos se estabeleceram, os actos se gruparam, e *Les Sauterelles* foi afinal terminada e representada, com geraes applausos, no theatro do Vaudeville.

Seu entrecho é o seguinte:

"Passam-se os cinco actos da peça em Shong Hoi. Carvin, governador general da Nova França, por ter sido nomeado embaixador do seu paiz, em Constantinopla, é substituido nesse logar pelo sr. Régial, antigo ministro das Colonias.

São seus auxiliares no governo os srs.: Lebray, presidente superior da provincia de Shong Hoi; Berigny, presidente superior da provincia da Rivière Verte; Laforet, presidente superior das Altas provincias; De Dambrun, chefe do gabinete; Nam-Trieu, ministro do Imperador; Marius Tron, director dos Trabalhos Publicos; Lefiscal, director da Contabilidade, e Piétrequin, procurador geral, e mais outros auxiliares de menos importancia.

Recebido em Shong Hoi com grandes festas, Régial, tomando a direcção da Nova França, como todos os administradores, inicia o

Emile Fabre, autor de "Les Sauterelles"

seu governo por multiplas e arriscadissimas reformas. O seu programma, elle proprio o communica aos seus ministros, por estas palavras:

— A França não deixará esquecida a sua missão de elevar até ella os póvos sobre os quaes estende o seu protectorado. Em razão disso, dei já ordem para que a relação dos *Direitos do Homem e do cidadão* fosse traduzida em Tuère e affixada em todas as escolas, bem como para que a nossa bella divisa republicana — *liberdade, egualdade e fraternidade*, — fosse inscripta sobre todos os monumentos da Nova França. Applicar-me-ei depois á modificação da constituição da familia, afim de destruir a polygamia, triste vestigio dos tempos barbaros, e lançarei em seguida um emprestimo, para mudar a face economica do paiz e transformar, de accordo com a nossa civilização, os costumes e as leis do povo indigena.

Assim é que Régial desenvolve a sua politica, em completo e flagrante contraste com a do seu antecessor. Manda construir um theatro, um palacio para a sua residencia e, afim de cobrir as despesas que faz, cumula de impostos os habitantes da Colonia. Estes não estão, porém, pela coisa e, insuflados pelo famoso chefe Muong Ba, projectam uma rebellião. Uma vez victoriosos, libertar-se-ão do jugo dos oppressores...

Régial vem, entretanto, a descobrir todo o plano e consegue abortal-o, subornando Moung Ba. Desde então, nada se dá de anormal no seu governo. Os dias passam-se calmos e nada ha mais que temer. Régial gosa com os seus amigos a ventura de ser o administrador supremo da Nova França, e nos seus palacios os bailes succedem.

Nesse interim, o chefe do gabinete De Dambrun apaixona-se violentamente pela graciosa indigena Hoa Sen, esposa do mandarim Nam Trieu, seguramente um dos mais esforçados auxiliares de Régial. Tornam-se amantes os dois amorosos. De Dambrun, correspondido em toda a linha, entrega-se completamente a Hoa Sen, cujo marido, já desconfiado, vae afinal surprehendel-a, uma noite de baile, nos braços do chefe do gabinete, trocando este dialogo curiosissimo:

DE DAMBRUN — Uma valsa, minha amiga?

HOA SEN — Não... não quero dansar.

DE DAMBRUN — Por que razão não estás hoje, Hoa Sen, com aquella alegria que te caracteriza?

HOA SEN — Sei lá? Ha duas horas que o fantasma azul roda em torno de mim...

DE DAMBRUN — Maior razão para que danses... Esquecerás tudo isso facilmente...

HOA SEN — Não... Faz um calor insupportavel... Fiquemos aqui... (*Depois de pequeno silencio.*) Ah! meu Deus!... Si eu pudesse dizer!...

DE DAMBRUN — Hoa Sen, minha boneca adorada!... (*Senta-se ao pé della.*)

HOA SEN — Cuidado!

DE DAMBRUN — Não ha perigo... Estão todos distrahidos... Uns dansam e outros jogam... Quem vae occupar-se com dois amantes bem amados como nós!

HOA SEN — Tu me amas?

DE DAMBRUN — Si eu te amo!...

HOA SEN — Verdadeiramente?...

DE DAMBRUN — Tu sabes bem...

HOA SEN — Mas porque o não repetes?

DE DAMBRUN — Porque não é bastante dizer que te amo, meu pequeno idolo da Asia... O que eu quizera era ter-te sempre sentada numa cadeira de ebano, para prostrar-me a teus pés, em adoração, noite e dia...

HOA SEN — Não m'o repitas, por favor... Para que falar em sacrilegios?

DE DAMBRUN — Já não te livrei dos terrores pueris, das crenças superstíciosas, Hoa Sen?... Porque não crês nas sciencias cujo conhecimento te trouxe da velha Europa?

HOA SEN — Não te rias de mim, meu amigo!... Prefiro os contos dos meus antepassados ás predicções dos teus sabios.

DE DAMBRUN — Está bem... Que fazer?... Apezar de todas as minhas lições, está escripto, minha doce asiatica, que conservarás todas as tuas crenças, que continuarás sempre a mesma, respeitando o que te ensinaram ha mais de dez mil annos!... Paciencia!... Póde bem ser que exactamente, por seres tão differente de mim, é que te amo!

HOA SEN — Porque falas assim, meu amigo? Sabes bem que eu não sou mais que um bibelot curioso, um objecto raro, que tu trazes sobre a mão... Não é quando estás a meus pés, como deante de um idolo, que eu me sinto feliz, meu amante; é quando me apertas contra ti, muito pequenina, e me dizes aos ouvidos palavras cariciosas e ternas... Então, sim!... Eu me creio outra mulher, uma mulher do teu paiz... Ah! Tanto que eu quizera fazer-te esquecer essas rivaes longinquas!

DE DAMBRUN — Mas si eu as esqueci todas...

HOA SEN — E jámais te alimenta o desejo de ter em volta do teu pescoço o collar de seus braços brancos?

DE DAMBRUN — Tenho apenas um desejo, Hoa Sen, é de viver aqui, ao pé de ti, e aqui morrer...

HOA SEN — E' então possivel?... Tu não tens saudades da tua terra natal?... Não sonhas lá voltar, casares-te com uma mulher de tua raça?

DE DAMBRUN — Juro-te que não... Não penso em voltar... Não trocarei a minha existencia de colonial por nada deste mundo... Teu paiz encanta-me mais que todos os outros... Parece-me até que aqui respiro perfumes novos, contemplando este céo onde brilham outras estrellas e esta terra que produz mais saborosos fructos e mais lindas flores!...

Justamente nesse ponto apparece Nam Trieu. Hoa Sen, louca de paixão, nos braços de De Dambrun, conta-lhe a lenda do velho poeta Li-Tai-Pé:

— Quasi no cume de uma alta montanha, ha um lago de aguas claras e puras, onde fluctuam lindissimos lotus. Suas flores têm uma alvura maravilhosa. Os homens invejosos, não se podendo dominar, alimentam logo o desejo de apossar-se da flor unica. Todas as manhãs partem bandos e bandos á sua procura. Sobre os rochedos onde os seus pés se ensanguentam e sob o sol que lhe queima a face, o viajante caminha longo tempo... Por fim, descobre o lago, e cheio de esperança e de alegria, precipita-se para colher a flor. Contempla-a e respira-a, embriagadoramente. Mas no passo que elle triumpha, o bello lotus, sem as suas aguas profundas, dobra-se sobre o caule e morre... e morre para sempre.

Surprehendendo a mulher em flagrante delicto de traição conjugal, Nam Trieu delibera calmamente tomar o seu partido, de accordo com a combinação já feita com os indigenas. Elle em pessoa vae procurar os seus patricios e incita-os á revolução, afim de vingar-se do acto de De Dambrun... Na mesma noite, quando o baile fervia de enthusiasmo, o castello de Régial é invadido pelos revoltosos. O momento é terrivel... Mas os soldados do governador são mais fortes e acabam saindo vencedores. Nam Trieu, corrido até o grande salão do baile, vara então com um punhal o coração, exclamando:

— Fomos vencidos, é verdade... Mas esta revolta não foi esteril... Ella terá de certo as suas consequencias e, quando mais não seja, constituirá pelo menos um exemplo para os nossos filhos... Matei Hoa Sen, porque de tudo sabia! Agora o que me resta é morrer tambem.

Régial, uma vez vencedor, escreve então ao ministro das Colonias da França, relatando os acontecimentos:

— Uma revolta arrebentou esta noite, dirigida contra a Côrte, os mandarins e o imperador, que foi assassinado... Pude dominar os rebeldes e tudo entrou na mais completa ordem... Todavia, creio ser prudente fazer a vontade aos indigenas, que reclamam mais ampla liberdade... Proponho-vos, pois, sr. ministro, annexar o paiz á França, concedendo aos Tueres, de accordo com os seus desejos, uma Camara consultiva indigena, eleita por elles, pelo suffragio universal.

Tal é, num pallido *compte rendu*, a nova peça de Emile Fabre e sobre a qual se manifestaram, elogiosamente, quasi todos os criticos de Pariz.

Nosiere, pelo *Intransigeant*, escreveu: "Emile Fabre revelou ao paiz duras verdades, mas unicamente em beneficio da França, que elle ama acima de tudo. Ha a distinguir o patriotismo cégo e o patriotismo clarividente. Celebrar sem cessar o seu paiz é um acto de patriotismo; mas revelar-as suas fraquezas, para tornal-o mais forte, não deixa de ser tambem um acto de patriotismo!"

Examinando a veracidade e a opportunidade dos episodios tratados por Emile Fabre, escreveu Albert de Pouponville, no *Dépêche Coloniale*: "São episodios apaixonados, severos, talvez crueis, mas na realidade expressivos e exactos. Presenciei-os a todos já: desde a deposição do rei até o exterminio dos mandarins e do imperador. Posso, pois, a respeito, falar em consciencia, declarando que a documentação de Emile Fabre é a mais completa que se poderia desejar!"

Abel Hermant, no *Journal*, escreveu tambem: "*Les Sauterelles* é uma obra baseada em factos incontestaveis, cuidadosamente verificados e dos quaes se sabe que o autor não teve a visão e o contacto directos pessoaes. Mas Emile Fabre manifesta as mesmas qualidades que revelou na *Vie Publique* e *Ventres dorés*, o que importa dizer que o seu drama de hoje não é menos caloroso que os precedentes."

O que se póde dizer, em summa, é que a nova peça em scena no Vaudeville valeu ao seu autor e aos seus interpretes um successo magnifico. Entre estes, destacaram-se Mlles. Polaire, Ellen Andrée e Terka-Lyon, nos papeis de Hoa Sen, Mme. Régial e Mme. Berigny, e os actores Duquesne, Lérand, Gauthier, Jean Dax e Joffre, respectivamente nas partes de Régial, Nam Trieu, De Dambrun, Lebray e Marius Tron.

ALMANAK
DO
"Correio da Manhã"
Para 1912 - 1° anno
contendo uma escolhida parte litteraria e copiosa secção de informações commerciaes e geraes.
A venda neste escriptorio — Preço 3$000 — Gratis aos assignantes.

ÉCOS DO FORO

Francisco Teixeira Portugal, lavrador, residente em "Manoel de Moraes", no Estado do Rio, propoz no juizo federal da 1ª vara, uma acção summaria, afim de haver o pagamento da quantia de novecentos e sessenta e sete mil e oitocentos réis, via firma Oliveira Dort & Comp., estabelecida á rua da Quitanda numero 61.

Essa quantia lhe é devida pela percentagem a que tem direito de remessas de creme de leite em latas, feitas de 1° de maio a 30 de junho do anno passado.

Luiz Baptista Lopes e Roberto de Siqueira Veiga, cessionarios de João Paes Barreto, propuzeram uma acção, na 2ª vara civel, para haverem o que lhes é devido pelos herdeiros de Manoel José Teixeira, em vista da transgressão da escriptura de cessão por elles lavrada, das vantagens provenientes do seu inventario, mediante o pagamento de dez contos de réis.

O dr. Octavio Severo, propoz hontem, perante o juiz da 2ª vara civel, uma acção para haver da Companhia Jardim Botanico, a quantia de cinco contos de réis, como indemnização proveniente do desastre occorrido no dia 2 de janeiro ultimo, ás 10 1|2 horas da noite, com o automovel n. 995, abalroado pelo bonde, linha Ipanema, no ponto terminal daquella linha.

Ao juiz da 4ª vara criminal foi impetrada uma ordem de *habeas-corpus*, em favor de Jovino Pinto de Miranda, accusado de haver dado um tiro de espingarda em Joaquim Peixoto Guimarães, na estação de Inhaúma, no dia 9 do corrente, preso pela policia do 25° districto, no dia 25 ultimo.

FAVORITE
Disco de longa duração e perfeita nova gravação brasileira e internacional garantidas e de successo. Procuram-se agentes em todo o Brasil—Faulhaber & C. Grande commercio. Rua Constituição 36—Rio de Janeiro.

CORREIOS & TELEGRAPHOS

CORREIOS. — O juiz seccional do Piauhy concedeu manutenção de posse ao ex-contador da administração dos Correios daquelle Estado, Antonio José de Almeida Rodrigues, a cujo respeito o director geral dos Correios recebeu extenso telegramma do administrador, em que vem transcripto o mandado daquelle juiz. Sendo o cargo de contador de livre nomeação e demissão do governo, este, tomando conhecimento do caso, ordenou que fosse reempossado de suas funcções o contador ultimamente nomeado, bacharel Francisco Portella Parente. Estabelecido assim o conflicto, o director geral dos Correios, por sua vez telegraphou ao referido administrador, dando-lhe instrucções para o effeito de ser o procurador seccional habilitado a defender o acto do governo.

—— Por portarias de hontem do sr. director geral dos Correios, foram nomeados:

Carteiros de 1ª classe, os de 2ª: Francisco de Moraes Corrêa e Bento de Barros Pimentel; carteiros de 2ª classe, os de 3ª: Napoleão de Oliveira e Luiz da França Fernandes; [illegible] teiro rural de 1ª classe, o de 2ª, Emygdio da Graça Corrêa de Lacerda.

Folhetim do "Correio da Manhã" 204)

Henrique Perez Escrich

O Manuscripto Materno

— Assim é; mas Daniel não póde amar-me..., accrescentou Branca ingenuamente.

— Não póde amar-te?... E porque razão? perguntou Clotilde.

— Porque eu não sou digna do seu amor: por isso o amo em segredo e Deus sabe as lagrimas que a imprudencia de meu irmão me causou.

— Querida Branca, a historia está cheia de passagens em que as pastoras chegaram a rainhas.

— Esses tempos eram outros, retorquiu Branca sorrindo.

— E' verdade; mas Daniel não é rei.

— Comtudo, merecia sel-o.

— Se estivesse nas nossas mãos darlhe uma corôa... mas não nos desviemos do assumpto: tu amas Daniel e Daniel sabe-o; do mesmo modo que eu não ignoro que teu irmão Julio me ama. Apezar desse amor, que supponho inflammou os vossos corações, ambos têm mostrado nobreza digna de todo o elogio; meu irmão e seu falámos nisto muitas vezes, admirando o vosso procedimento.

— Por Deus, Clotilde!...

— Bem; vou falar-te doutra coisa, visto que te incommodo. Vou falar-te dum projecto de viagem.

— Como!... separamo-nos outra vez?!...

— Não; porque me acompanhas.

— Aonde?

— Perto de Madrid.

— Se minha mãe me der licença...

— Dá, se eu lh'a pedir.

— De certo.

— Pois como te ia dizendo, faremos a viagem juntas; mas como os nossos poucos annos e nosso estado de solteiras reclamam certas precauções, levaremos D. Mercêdes em nossa companhia.

— Mas, Deus meu, onde queres tu ir? perguntou Branca inquieta.

— Suppunha que já tinhas advinhado: vamos buscar Daniel.

— A Horche?

— Exactamente.

— Mas tens grande necessidade de que te acompanhe?

— Tenho.

— Vou servir-te de estorvo...

— Estás louca! Preciso de ti para me ajudares a convencel-o a sahir do desterro voluntario que se impoz.

— Bem, far-te-hei a vontade.

— Tenho tudo preparado, accrescentou Clotilde, acariciando uma das mãos de Branca. Tomaremos um compartimento reservado numa carruagem de primeira classe, e deste modo chegamos até Guadalajara, sem que ninguem nos incommode. Como de Guadalajara a Horche creio que ha tres leguas de distancia, dois dias antes da nossa partida de Madrid mandarei uma carruagem de casa, para que me espere na estação. Deste modo, iremos perfeitamente: que te parece o meu plano?

— Que está admiravelmente combinado.

— Não tenciono prevenir Daniel: muito vae elle ficar surprehendido quando nos vir entrar pelas portas do seu retiro. Está, pois, combinado que me acompanharás.

— Farei o que tu quizeres.

E como Clotilde notava que as mãos da sua amiga estremeciam entre as della, accrescentou:

— Mas porque estás tu a tremer?... Vamos, socega, não estamos ainda em presença de Daniel.

E Clotilde, como se quizesse dar treguas ao espirito da sua amiga, levantou-se do sofá, foi sentar-se ao piano e disse:

— Vamos lá, senta-te ao orgão, e toquemos a "Ave Maria" de Gounod.

Branca respirou.

A musica sublime do maestro allemão substituiu as commoções do timido amor de Branca.

Mas Branca, commovida com a conversação que acabava de ter com a sua amiga, estava perturbada e enganava-se a cada compasso, o que fazia rir Clotilde.

— Que mal tocas hoje, Branca!

— Parece que tenho os dedos presos.

— Pois toquemos outra musica menos sentimental e difficil do que a "Ave Maria."

— Não, não.

— Então vamos.

E recomeçaram a sublime melodia religiosa de Gounod.

VIII

Um democrata de sangue azul

A revolução franceza no anno de mil setecentos e noventa e tres, teve uma razão de ser; porque, em França, a nobreza e o clero gozavam de privilegios revoltantes, que a idéa da democracia varreu com sanguinolento impulso.

A Hespanha, pelo contrario, foi sempre o paiz democrata por excellencia; raro se encontra um nobre que não tenha por amigos artistas e toureiros.

O espirito da liberdade e da franqueza fluctua na nossa atmosphera, e si os governos não tivessem sido sempre tão máos quanto ineptos, e tão ineptos quanto anti-patrioticos e egoistas, a Hespanha seria o paiz mais ditoso do universo.

Uma nação que ha cem annos está sendo devorada pela guerra civil, pelas terriveis lutas dos partidos; um povo que se mata diariamente, procurando o bello ideal, e que, apezar de tanto sangue derramado e de tanta ruina, o proletario come pão alvo e nunca se ouve dizer que morreu de fome um pobre, uma nação assim tem indubitavelmente condições para ser feliz, e se o não é, a culpa não é do povo, tão bom como soffredor, mas dos seus governantes, que desconhecem completamente a abnegação e o patriotismo.

O incorruptivel Robespierre teria classificado a maior parte dos politicos hespanhoes de pequenos ambiciosos, e encolhendo os hombros, diria:

— O homem que não sacrifica a sua ambição á idéa que germina na sua mente, não serve para fazer uma revolução. O inimigo que póde comprar-se com ouro, não é temivel. Eu fui senhor da França e continuei sendo hospede de um pobre carpinteiro, sem ter cem francos de meu.

Mas, emfim, a natureza quiz que assim fossemos, e assim seremos.

Voltemos, pois, á democracia da gente de sangue azul da nossa terra.

O duque de S. Placido, a quem, necessariamente, os nossos leitores não terão esquecido, era um dos nobres que tinha a democracia encarnada no coração.

Franco, affectuoso, modesto, amante das artes, mais orgulhoso do seu diploma de socio da academia de Santa Cecilia de Roma, do que do seu titulo de duque, corria o mundo em busca de gloria para satisfazer as suas aspirações de artista.

O duque de S. Placido tinha composto uma opera. Esta opera obtivera grande exito num dos principaes theatros de Berlim, e haviam-lh'a pedido para o Scala de Milão. Toda a ambição, todas as aspirações do artista aristocrata estavam satisfeitas.

O sol da patria nunca se esquece; ama-se sempre, e parece-nos de todos o mais bello, o mais formoso; por isso, o duque, antes de partir para a Italia, para passar ali o inverno e pôr em scena a sua opera, quiz visitar Madrid.

Moço, rico e de caracter independente e sympathico, todos desejavam a sua amizade.

No proprio dia da sua chegada a Madrid convidou alguns amigos para almoçar, e vamos agora encontral-os reunidos, numa elegante casa de jantar, em volta de uma meza, alegres e felizes.

Entre os convidados do duque, estava Ernesto.

O duque, que, se bem me lembro, se chamava Alvaro, presidia á mesa.

Eram vinte os convidados.

Todos moços e sem se preoccuparem do futuro, que seus paes se haviam encarregado de assegurar-lhes, comiam com appetite, entre gargalhadas e epigrammas.

Quando começou a sobremeza, e com os vinhos generosos cresceu a animação, o duque de S. Placido pegou num copo, e levantando-se, brindou pela universal e divina arte de Mozart, grande maestro, a quem elle collocava no numero das divindades sublimes da harmonia.

— Senhores, disse Alvaro dirigindo em volta o olhar intelligente e levantando o copo, brindo pela divina musica, por essa arte do som, que sabe commover a alma, que nos arranca gritos de enthusiasmo e faz assomar aos nossos olhos lagrimas de ternura. Eu não comprehendo outra nobreza senão a do genio. Se todos vós filhos predilectos da riqueza, comprehendesseis a immensa satisfação que produz uma noite de gloria, estou certo de que trocarieis os vossos emmarelecidos pergaminhos pela corôa de poeta, do musico, do pintor, do artista.

— A corôa do genio, querido duque, disse um dos convidados, tem muitos espinhos e eu tenho a epiderme da frente muito delicada.

— Porque tu, marquez, retorquia o duque, nunca sentiste inflamar-se-te a alma com o fogo sublime da inspiração!

— Prefiro que se me inflamme com o fogo ardente do amor.

— Cala-te, profano! gritou outro convidado em tom alegre.

— Quem me manda calar? perguntou o marquez, estamos numa assembléa de homens livres, podemos emittir as opiniões mais absurdas, visto como os vapores do vinho já nos inflammam a cabeça. Para mim, a verdadeira felicidade consiste em não fazer nada. A amiga mais predilecta do meu coração... a verdadeira amiga, a deusa deante da qual me curvo reverente, é a preguiça!

Alguns convidados brindaram com o marquez; outros, capitaneados pelo duque, repelliram o brinde, soltando ruidosas gargalhadas.

— Peço a palavra! disse Alvaro.

— Tem a palavra o amphytrião, responderam alguns.

— Senhores, tornou o duque, o meu amigo marquez acaba de demonstrar-nos a decadencia da sua nobre prosapia, abraçando-se quasi desfallecido á somnolenta preguiça. Vêde-o; ha, sómente, vinte e cinco annos que o seu nome foi escripto no registo do baptismo, e já lhe pousou nos olhos o cansaço da velhice e as rugas da decrepitude lhe sulcam a fronte. Compadecei-vos delle; curva-se para a terra em busca da sepultura, onde para sempre lhe ficará o corpo; porque nada apressa tanto a vida como a preguiça e nada consome tanto como a inacção.

— Protesto! exclamou o marquez bocejando.

— Não conclui ainda.

— O dares-nos de comer não te autoriza a monopolizar a palavra.

— Decerto, mas os estomagos devem ser agradecidos. Continuo, pois, o meu discurso, que terminarei em breves palavras dando-te um bom conselho. Ahi tens Ernesto de Labra: trata de o imitar. Indubitavelmente, descobriu o elixir de Richelieu; porque voltando eu da Allemanha, encontro-o mais novo, mais bello, do que quando saí de Madrid.

— Ah! querido duque, tu, apezar de seres autor de uma opera, que te ha de immortalizar, parece que desconheces que o ouro rejuvenesce e aformoseia o individuo que o possue, e o barão de Labra está ameaçado, actualmente, de ser um dos homens mais ricos de Hespanha.

— Celebrei sempre a prosperidade dos meus amigos, e com franqueza que dá o Champagne, atrevo-me a perguntar a Ernesto em que consiste a grande metamorphose que a sua fortuna soffreu?

— Simplesmente, querido duque, na chegada de um tio da California.

FIM DO QUARTO VOLUME

(*Continúa*).

O «ultimatum» da Argentina e a situação no Paraguay

Buenos Aires, 25 (Agencia Americana) — Um radiogramma transmittido pela canhoneira *Rosario* narra assim ao governo argentino o como foi recebida a sua reclamação pelo Paraguay.

Diz este radiogramma que á noite de hontem, o dr. Liberato Rojas, presidente da Republica, mandou perguntar ao dr. Martinez Campos, ministro da Argentina quaes eram as satisfações que a Republica Argentina exigia do Paraguay, e que este ministro respondera que eram as mesmas que o seu paiz expunha em sua ultima nota, já conhecidas pelo governo e que as esperava até ás cinco horas da manhã.

A's 2 horas e 30 minutos da tarde de hoje, o dr. Liberato Rojas mandou propor ao ministro da Argentina a destituição do ministro das Relações Exteriores, sr. Antolino Irala. Esta proposta foi recusada pelo dr. Martinez Campos, allegando este que o momento era inopportuno para satisfação desta ordem, uma vez que o *ultimatum* terminaria ás 3 horas.

A's 3 horas, vencido o prazo, o dr. Martinez Campos acompanhado pelo chefe da esquadra argentina no Paraguay, coronel Eduardo O' Connor, dirigiu-se em carruagem para o ponto, zarpando ás 4 horas para Corrientes, a bordo da canhoneira *Paraná*.

O ministro do Interior declarou ao juiz federal da 2ª vara que o estrangeiro Estanislão Vonckiski, em cujo favor foi impetrada ordem de *habeas-corpus*, foi expulso do territorio nacional por exercer o lenocinio.

Foram concedidas as seguintes licenças: de seis mezes, ao dr. João Pedroso Barreto de Albuquerque, secretario da Saude Publica, e de 180 dias, ao guarda civil Constantino Garcia Fernandes.

Ao pular uma cerca, um menino fere-se gravemente

O menor Sebastião Ferreira de Aguiar, filho de Joaquim Ferreira de Aguiar, residente com seus paes, em um barracão, á rua Rodrigues de Freitas, sem numero, procurava pular hontem uma cerca quando se feriu na virilha do lado direito.

Pedidos soccorros á Assistencia, esta enviou ao local uma auto-ambulancia com o respectivo medico, sendo o travesso petiz transportado para o Posto Central de Assistencia, onde soffreu o necessario curativo.

Depois voltou á sua residencia, onde ficou em tratamento.

A policia do 21º districto soube do facto.

Attendendo ao que pediu o seu collega da Marinha, o ministro da Fazenda mandou conceder o credito de 28:900$ á Delegacia Fiscal no Maranhão, para pagamento de despesas com a montagem de casas e depositos dos pharóes de Preguiça, Pedra do Sal, Tutoya e S. João.

A Associação Commercial de S. Salvador pede garantias ao governo do Estado

Bahia, 25 — (Americana) — (1,50 da tarde) — A Associação Commercial distribuiu boletins, avisando o publico que pediu ao governo do Estado garantias para o funccionamento do commercio e que, si essa garantia não fôr obtida, recorrerá ao governo federal.

Foi remettida ao presidente do Conselho Superior do Ensino, cópia da carta que ao embaixador do Brasil nos Estados Unidos da America do Norte dirigiu o sr. Murray Butler, a proposito da troca annual de professores entre os referidos Estados e os paizes latinos americanos.

A Policia

Está hoje de dia o 3º delegado auxiliar.

—— Por acto de hontem foram transferidos os seguintes delegados: dr. Edgard Joslão, do 7º para o 9º; deste para aquelle, o dr. Sodré Filho.

—— Foram tambem transferidos os commissarios: Eugenio Innocencio dos Reis, do 9º para o 1º; deste para aquelle, Fernando Grantham.

A imprensa soteropolitana lamenta as occorrencias

Bahia, 25 — (Americana) — Os jornaes vespertinos desta capital occupam-se detalhadamente das ultimas occorrencias, lamentando os excessos commettidos contra a imprensa official.

O ministro da Fazenda designou o 3º escripturario da Alfandega desta capital, Adriano Ferreira, para servir como encarregado do serviço de encommendas postaes na Delegacia Fiscal no Estado de Minas Geraes.

Colhido por um automovel na rua Marechal Floriano

O sexagenario José Bernardo Pereira, viuvo, residente á rua Sá Freire n. 55, quando passava hontem pela rua Marechal Floriano, foi atropelado pelo automovel n. 463, conduzido pelo *chauffeur* Antonio Fernandes Miranda.

O pobre homem recebeu graves contusões por diversas partes do corpo, tendo por isso que ter de se soccorrido pela Assistencia.

O causador do desastre foi preso e autuado em flagrante, na delegacia do 5º districto.

O ministro do Interior solicitou do seu collega da Fazenda o pagamento das subvenções de 10:000$ e 20:000$, respectivamente, ao Hospital de S. Sebastião de Viçosa e á Faculdade Livre de Direito desta capital.

ALMANAK DO "Correio da Manhã"

Para 1912 — 1º anno

contendo uma escolhida parte litteraria e copiosa secção de informações commerciaes e geraes.

A' venda neste escriptorio — Preço 3$000 — Gratis aos assignantes.

SERVIÇO TELEPHONICO

Temos recebido constantes reclamações sobre o serviço telephonico. Quasi sempre a communicação pedida é cortada, abruptamente por quem parece ter o desejo de interrompel-a.

Outras vezes leva-se um tempo infinito para se conseguir uma ligação.

E todos os dias esses factos repetem-se, sem que haja uma providencia capaz de pôr termo a tanto desleixo. E ahi fica mais esta reclamação.

As livrarias e o fechamento das portas

Na reunião effectuada pelos proprietarios de livraria desta capital, ficou resolvido enviar uma mensagem ao general prefeito communicando que continuarão a adoptar o fechamento dos seus estabelecimentos á mesma hora que até então adoptavam, isto é, abrindo ás 7 horas e fechando ás 6 horas da tarde, evitando assim os inconvenientes de duas turmas.

A repercussão das occorrencias bahianas em S. Paulo

S. Paulo, 25 — (American Office) — Tem causado extraordinaria sensação nesta capital os ultimos telegrammas recebidos da Bahia.

A ESMERALDA

Importação directa de joias e relogios

O maior sortimento! Os preços mais baratos! 50 o|o mais barato do que noutra parte

Vejam os preços marcados e comparem!!!

8 - 10 TRAVESSA DE S. FRANCISCO 8 - 10

PELO TELEGRAPHO

O EMPRESARIO KENNEDY EXTRADITADO

Buenos Aires, 25 — (Americana) — A pedido do governo da Inglaterra, será extraditado, amanhã, o empresario Kennedy, accusado de não ter cumprido o seu contracto com a *troupe* de baile e pantomimas, que trabalhava por sua conta, num dos theatros desta cidade. As dansarinas viram-se obrigadas a abandonal-o, por falta de pagamento.

O LEADER DA CAMARA DOS LORDS

Buenos Aires, 25 — (Americana) — E' esperado aqui, no proximo mez de fevereiro, Lord Blackburne, *leader* da Camara dos Lords.

TEMEM-SE CONFLICTOS POLITICOS EM TAMBAÚ

S. Paulo, 25 (American Office) — Dizem noticias chegadas de Tambahú que ali se suppõe estarem imminentes sérias desordens, motivadas pelas divergencias que se notam na politica do municipio, sendo, infelizmente, certo que tiveram resultado todo negativo as tentativas de accordo dos drs. Adolpho Gordo e Bueno de Andrade, quando por ali passaram, em excursão eleitoral.

As ruas da localidade estão sendo rigorosamente policiadas.

O conflicto é inteiramente local e motivado pela attitude do presidente da Camara Municipal.

EXPLORAÇÃO DO COMMERCIO DE ALFAFA

Santiago, 25 — (American Office) — Está organizado nesta capital um *trust* para exploração do commercio de alfafa.

A COMPANHIA FERRO-CARRIL DO CHILE

Santiago, 25 — (American Office) — O governo projecta abrir concorrencia para arrendamento da Companhia Ferro-Carril, pertencente ao Estado.

O CODIGO SANITARIO DO CHILE

Santiago, 25 — (American Office) — Vae entrar brevemente em discussão na Camara dos Deputados o projecto de lei do codigo sanitario, constando que será approvado.

A VIAGEM DO CONSELHEIRO RUY BARBOSA

S. Paulo, 25 — (American Office) — Nesta capital, nas cidades de Campinas e Jundiahy, bem como nas cidades da margem central, realizar-se-ão estrondosas festas por occasião da passagem do conselheiro Ruy Barbosa para a fazenda do Rio das Pedras.

UMA EDIÇÃO DO "LIVRO VERMELHO"

Santiago, 25 — (Americana) — Foi feita uma nova edição do Livro Vermelho, sobre a questão de Tacna e Arica, juntando-se-lhe varios documentos novos.

UM NOVO "TRUST"

Santiago, 25 — (Americana) — Está sendo organizado um *trust* para monopolizar o commercio dos pastos enfardados.

LOCALIZAÇÃO DE TRABALHADORES

Therezina, 25. (Agencia Americana) — Seguiu para o Maranhão o dr. Leonardo Pereira, engenheiro agronomo que aqui esteve estudando a antiga colonia da Gameleira, para a localização de trabalhadores nacionaes.

E' excellente a impressão que leva ácerca das vantagens que o local offerece para tal fim.

UMA FABRICA DE TECIDOS

Parahyba, 25. (Agencia Americana) — O sr. Antonio Lyra, negociante desta praça, e os engenheiros São João e Thiago Monteiro vão crear nesta capital uma fabrica de tecidos.

FALLECIMENTO DE UM POLITICO

Parahyba, 25. (Agencia Americana) — Falleceu o coronel Claudio do Rego Barros, antigo politico.

REVOLUCIONARIOS CHINEZES

Tokio, 25 — (Havas) — Chegou hoje a esta capital um delegado dos revolucionarios chinezes, que vem pedir ao governo japonez o reconhecimento da Republica Chineza.

Annuncia-se officiosamente que o Japão não está presentemente preparado para reconhecer a nova fórma de governo proclamada na China.

UM NAVIO ITALIANO BOMBARDEIA SCHEICH-SAID

Londres, 25 — (Havas) — "O Lloyd's Weekly News" publica um telegramma de Perim, ilha ingleza no estreito de Bab-el-Mandeb, dizendo que um navio italiano tornou a bombardear a costa de Scheich-Said, fronteira áquella ilha.

Accrescenta o mesmo telegramma que os turcos ali domiciliados trasladaram-se para o interior.

UM TERREMOTO NO ARCHIPELAGO JONIO

Athenas, 25 — (Havas) — Communicam de Zante, capital da ilha do mesmo nome, que no archipelago Jonio se sentiu um forte terremoto, não havendo victimas, mas sendo importantes os damnos causados.

Ultimas noticias sobre a guerra italo-turca

Roma, 25 (Havas) — Informam de Tripoli que o tenente-general Carlo Caneva, commandante em chefe das forças expedicionarias, visitou no dia 24 do corrente as fortificações feitas pelos italianos em Gargaresch.

— Em frente a essas fortificações, uma guarda avançada das forças italianas foi atacada por uma patrulha de cavallaria arabe que foi repellida.

— De Homs informam tambem que nos dias 23 e 24 os turcos, com dois canhões de montanha, vindos de Gharian, fizeram varios disparos contra as posições italianas, sem resultado.

— Em Bengasi, a 23, os postos avançados italianos foram atacados pelos turcos e beduinos. As forças italianas rechassaram os atacantes, que deixaram no local do combate cento e cincoenta homens, entre mortos e feridos. Os italianos nenhum damno soffreram.

— Noticias ainda provenientes de Tripoli com data de 24, annunciam que varias patrulhas de tropas turcas foram assignaladas em direcção de Fonduk-el-tekar, e que pequenos grupos se approximaram de Ain-zara, retirando-se, porém, logo em seguida para Zanzur.

Os movimentos dos arabes parecem muito diminuidos.

Conferencias sobre o incidente franco-italiano

Roma, 25 (Havas) — O embaixador da França nesta capital, sr. Camillo Barrère, teve hoje nova conferencia com o ministro das Relações Exteriores, marquez di San Giuliano, a proposito do incidente franco-italiano, provocado pelo aprisionamento dos passageiros turcos do vapor francez *Manouba*.

Após essa conferencia, o marquez di San Giuliano voltou a estar com o presidente do conselho de ministros, sr. Giolitti.

FALLECE EM PARIS O GENERAL MARTITEGUI

Madrid, 25 (Agencia Havas) — Falleceu esta manhã o general Martitegui, que foi ministro da guerra, pela ultima vez, no gabinete do marquez de Pozo-Rubio, em 1904.

O AVIADOR GRULICH BATE O RECORD DA PERMANENCIA NO ESPAÇO

Berlim, 25 — (Havas) — O aviador Grulich fez hoje uma ascensão em seu aeroplano, conduzindo tres passageiros.

Grulich conservou-se no ar durante noventa e cinco minutos, alcançando assim o *record* mundial de permanencia no espaço.

UMA EXPLOSÃO EM KULJAB

Petersburgo, 25 — (Havas) — Em um armazem de polvora de Kuljab, Turkestão Russo, deu-se uma horrivel explosão, que causou a destruição de cem casas e numerosos mortos e feridos.

AINDA O ACCORDO FRANCO-ALLEMÃO

Paris, 25 — (Havas) — A Commissão Senatorial approvou hoje, por quinze votos contra dois, o accordo franco-allemão sobre Marrocos.

Quatro membros da commissão abstiveram-se de votar.

MANOBRAS MILITARES

Lima, 25 — (American Office) — Começaram as manobras militares ordenadas pelo governo.

PERU' E BOLIVIA

Lima, 25 — (American Office) — Os jornaes, tratando da alliança entre o Perú e a Bolivia, classificam-n-a de absurda, dizendo não corresponder aos interesses do paiz.

A REGIÃO DO MARANHÃO

S. Luiz, 25 — (Americana) — Assumiu a Inspectoria da região militar desta capital o major Claudio da Rocha Lima.

FALLECE UM ACADEMICO

S. Luiz, 25 — (Americana) — Falleceu na cidade de Vianna o academico de medicina Renato Cunha.

EXONERAÇÃO DE UM MEDICO

S. Luiz, 25 — (Americana) — O dr. Luiz Domingues, governador do Estado, concedeu a exoneração solicitada pelo dr. Clodomiro Cardoso, para deixar o cargo de medico do Estado.

S. PAULO GUARDADO

S. Paulo, 25 (American Office) — Apezar da resolução do papa, o dia consagrado a S. Paulo, padroeiro desta diocese, está sendo geralmente guardado. A maioria das fabricas e officinas não estão funccionando.

A cidade conserva um aspecto festivo, como nos annos anteriores, sendo grande a concorrencia na cathedral.

UM QUADRO DE VISCONTI

S. Paulo, 25 (American Office) — O governo do Estado adquiriu o quadro do pintor Visconti, intitulado "Maternidade", para figurar na Pinacotheca do Estado.

APEZAR DAS DILIGENCIAS, NÃO SE DESCOBRE, EM MINAS, EXTRAVIADORES ELEITORAES

Bello Horizonte, 25 (American Office) — Não teve resultado satisfactorio a diligencia effectuada pelo Gabinete de Identificação para apurar quaes foram os autores do extravio de titulos eleitoraes em branco, da agencia dos Correios em Juiz de Fóra, apezar de terem sido identificados todos os empregados da referida agencia, porquanto os ligeiros traços de substancia gordurosa, encontrados no volume violado, não constituiram propriamente impressões digito-palmares sufficientes para uma conclusão positiva, no confronto com os dados colhidos pelas fichas dactyloscopicas.

FALLECE UM ANTIGO FUNCCIONARIO

S. Paulo, 25 (American Office) — Falleceu hoje nesta capital o sr. Antonio Pereira da Silva, antigo funccionario da repartição de aguas.

MANOBRAS MILITARES

Santiago, 25 — (Americana) — Nas manobras da terceira divisão do Exercito tomaram parte 3.000 homens.

Concluidos os exercicios, as tropas desfilaram em parada, sendo a revista passada pelo commandante em chefe.

Essa revista realizou-se em Talcahuano.

CONTADORIA DOS CORREIOS

Therezina, 25. (Agencia Americana) — O sr. Almeida Rodrigues, hontem mantido na posse de contador dos Correios, inutilizou todo o trabalho do seu antecessor.

O dr. Francisco Parente, por sua vez, tornou sem effeito, em todos os pontos, todos os seus actos.

MARCA-SE, EM S. PAULO, A EPOCA PARA ELEIÇÕES DE DEPUTADOS E SENADORES

S. Paulo, 25 (American Office) — Foi designado o dia 1º de março para as eleições de um senador e dois deputados, nas vagas dos srs. Cerqueira Cesar, Moraes Filho e Oliveira Coutinho.

E' candidato á senatoria o sr. Julio de Mesquita. O deputado pelo 3º districto será, ao que parece, o sr. Casemiro Rocha, dizendo-se que o outro deputado será provavelmente o sr. Bento Bueno.

O DUQUE DE CONNAUGHT VISITA O PRESIDENTE TAFT

Washington, 25 — (Havas) — Em visita ao presidente da Republica, sr. Taft, chegou hoje a esta capital o duque de Connaught.

O CAFÉ DE S. PAULO

S. Paulo, 25 — (American Office) — A Associação Comercial de Santos recebeu um telegramma do *comité* de valorização na Europa, dizendo que as trezentas mil saccas vendidas ali, estão assim distribuidas: 1.200, para a França; ..... 100.000, para a Allemanha; 30.000, para Rotterdam; 40.000, para Antuerpia, e..... 10.000, para Trieste.

UMA COLLISÃO DE VAPORES

Honolulu, 25 (Agencia Havas) — Ao entrar neste porto o vapor *Cleveland*, da Hamburg Amerika Linie, deu-se uma forte collisão entre elle e o cruzador americano *Colorado*, que soffreu grossas avarias.

A DUMA E OS OPERARIOS

S. Petersburgo, 25 (Agencia Havas) — A Duma approvou em terceira leitura o *bill* que estabelece o seguro para os operarios, em caso de accidentes no trabalho.

O PORTO DE ARICA DECLARADO LIVRE

Lima, 26 (Agencia Americana) — Causou grande sensação ter o Chile declarado Arica porto livre, e estar tratando de construir um porto abrigado naquella cidade.

CARTA DE UM SENTENCIADO A' MORTE

La Paz, 25 (Agencia Americana) — O sentenciado á morte Fuente Villanueva escreveu uma carta a todos os jornaes pedindo a commutação da sua pena.

O GADO EXPORTADO PARA O BRASIL

Montevidéo, 25 (Agencia Americana) — Em Rivera, foi muito mal recebida a noticia de estar sujeito ao pagamento de direitos o gado exportado para o Brasil pela fronteira.

A VALORISAÇÃO DO CAFÉ — O COMITÉ DA VALORISAÇÃO RESOLVE VENDER, EM 1912, 700.000

S. Paulo, 25 — (American Office) — Consta nesta capital que o *comité* de valorização do café em Londres, resolveu vender durante o anno de 1912, sómente 700.000 saccas. Dessas 700.000, já foram vendidas em Nova York 400.000. As 300.000 restantes serão vendidas na Europa, devendo o *comité* receber propostas até o dia 12 de fevereiro proximo.

O *comité* já teve a offerta de 83 francos por sacca.

Diz-se nos circulos commerciaes desta capital que no caso de se confirmarem taes noticias, o mercado do café ficará normalisado.

PARLAMENTARES INGLEZES EM S. PETERSBURGO

Petersburgo, 25 — (Havas) — Chegaram hoje a esta capital os parlamentares inglezes, que vêm retribuir a visita feita ha tempos á Inglaterra pelos parlamentares russos.

CHEGA A ROMA A MISSÃO MEXICANA

Roma, 25 (Havas) — O rei Victor Manoel recebeu hoje, com toda a solemnidade, a missão mexicana, hontem chegada a esta capital, sob a presidencia do sr. de la Barra.

A' noite, o soberano offereceu-lhe, no palacio real, um jantar, a que assistiram, além do rei da rainha e dos principes, o marquez di San Giuliano, ministro das Relações Exteriores; o sr. Esteva, ministro do Mexico junto ao Quirinal, e todo o pessoal da legação, e todos os membros da missão.

O ARCHIDUQUE JOSÉ, DA HUNGRIA

Budapest, 25 — (Haav)s 665$ 4039 39

Budapest, 25 — (Havas) — Foi operado de uma apendicite o archiduque José, cujo estado inspira cuidados.

A SAUDE DO CONDE D'ACHRENTHAL

Vienna, 25 — (Havas) — Até agora, o conde Lexa d'Achrenthal, presidente do conselho commum de ministros, nenhuma melhora apresenta em seu estado de saude. th 50.)m 665$ 4039 382817 665$ 40 39 3

A PENA DE MORTE E O SR. CANALEJAS

Madrid, 25 — (Havas) — Tratando do ultimo pedido de demissão do gabinete, o deputado Salaberry disse hoje na sessão da Camara que essa crise ministerial foi o cumulo do comico.

O sr. Canalejas, declarou o orador, diz-se partidario da suppressão da pena de morte, entretanto quiz sair porque não se matava ninguem.

Em resposta ao discurso do deputado Salaberry, o sr. Canalejas declarou que o indulto dos implicados nos disturbios de Cullera, condemnados á morte, foi uma exaltação de piedade.

O presidente do conselho disse que o indignava bastante o facto de ser censurado por haver attendido aos desejos do povo.

PRISIONEIROS DE GUERRA

Roma, 25 (Havas) — Chegou a Massowah o torpedeiro "Volturno", conduzindo vinte e seis turcos, aprisionados a bordo dos vapores "Africa" e "Bergena". Esses prisioneiros são: dois sargentos, dezoito cabos, tres capitães, dois segundos-tenentes e o commandante da artilheria do forte de Hedeidah, que no dia 2 de outubro do anno passado abriu fogo contra aquelle torpedeiro.

AS ELEIÇÕES DO REICHSTAG

Berlim, 25 — (Havas) — A's 10 horas da noite, era este o resultado das eleições de desempate hoje realizadas: leitos, um conservador, um do Centro, quatro nacionaes-liberaes, tres progressistas e cinco socialistas. Estavam reeleitos o progressista Ablars e Giesberts, do Centro. Haviam sido derrotados Wremer, Eichkoff e Ling.

Em Potsdam, cujo resultado era anciosamente esperado, foi eleito o candidato socialista.

Berlim, 25 — (Havas) — Com os resultados definitivos das eleições de desempate, já conhecidos, o partido socialista manda ao Reichtag cento e seis representantes.

A esquerda conta, no todo, com cento e noventa e nove membros, tendo a maioria de um.

MONUMENTO A MADERO

Buenos Aires, 25 — (American Office) — Organizou-se nesta capital uma commissão composta das pessoas mais em evidencia na sociedade afim de angariar donativos para o monumento que se pretende erigir a Eduardo Madero.

Buenos Aires, 25 — (Americana) — Projecta-se levantar um monumento ao engenheiro Eduardo Madero, autor dos planos e constructor do porto que tem o seu nome.

FUNDA-SE, EM BELLO HORIZONTE, UM JORNAL CATHOLICO

Bello Horizonte, 25 — (American Office) — Estão sendo montadas as officinas do jornal *Minas Popular*, orgão do partido catholico do Estado de Minas.

AS ELEIÇÕES NA ALLEMANHA

Berlim, 25 (Havas) — A' meia e quinze minutos era conhecido o resultado de trinta e tres collegios, dando como eleitos: onze socialistas, oito nacionaes-liberaes, sete radicaes, dois do Centro, dois conservadores e tres polacos. Os socialistas ganhavam nove cadeiras e dez eram ganhas pela esquerda, que já contava 204 membros eleitos.

Berlim, 25 (Havas) — A' 1 hora da madrugada eram já conhecidos os resultados definitivos das eleições de desempate.

Em vista desses resultados, diversos partidos ficaram assim representados no Reichstag: Conservadores, 42; Partido do Imperio, 14; União Economica, 10; Reformistas, 3; Polacos, 18; Centro, 93; Guelphos, 5; Camponezes bavaros, 2; Nacionaes-liberaes, 45; Conservadores, 2; Liberaes-bavaros, um; Partido Popular Radical, 41; Socialistas, 110; Alsacianos, 5; Lorenos, 2; Dinamarquezes, um, e Independentes, um.

UM SCIENTISTA MINEIRO FAZ IMPORTANTE DESCOBERTA CHOROGRAPHICA

Bello Horizonte, 25 — (American Office) — O scientista mineiro sr. Alvaro Silveira, tendo feito uma excursão á serra de Caparáo, situada na linha divisoria entre os Estados de Minas Geraes e Espirito Santo, publica hoje um importante artigo, no orgão official *Minas Geraes*, sustentando ser o ponto mais elevado do Brasil o pontão da Bandeira, situado naquella serra e cuja altitude attinge á 2.886 metros, ao passo que a altitude do pico de Itatiaia é apenas de 2.841 metros.

O GOVERNO DE MINAS VAE ABRIR CONCURSO PARA CARTEIROS EM CERTAS LOCALIDADES

Bello Horizonte, 25 — (American Office) — Serão brevemente abertos concursos para os logares de carteiros das agencias de Baependy, Aguas Virtuosas, Leopoldina e Ouro Fino, e para os logares de praticantes da agencia de Poços de Caldas.

O JUIZ FEDERAL EM MINAS DÁ UMA SENTENÇA FAVORAVEL

Bello Horizonte, 25 — (American Office) — O juiz seccional acaba de dar sentença favoravel á causa de João Baptista Rosa, ex-collector federal em Itabira do Matto Dentro, o qual foi demittido pelo governo da União, por occasião da campanha civilista.

ALMANAK DO "Correio da Manhã"

Para 1912 — 1º anno

contendo uma escolhida parte litteraria e copiosa secção de informações commerciaes e geraes.

A' venda neste escriptorio — Preço 3$000 — Gratis aos assignantes.

Atropelado por um automovel na Estrada da Tijuca

Foi hontem soccorrido pela Assistencia Municipal o portuguez Avelino Jesus Costa, de 30 annos, casado, mecanico, morador á rua Senador Octaviano n. 23, victima de um automovel na Estrada Nova da Tijuca.

Avelino, depois de receber curativos nem ferimentos contusos no terço médio da perna esquerda e contusão na região dorsal, retirou-se para a sua residencia.

A policia do 17º districto não soube do facto.

Devido á explosão de uma lata de kerosene, incendeia-se uma casa de commodos em S. Christovão

Cerca de 80 pessoas sem domicilio

Foi hontem, á noite, destruida por um incendio, uma casa de habitação collectiva da rua Bella de S. João n. 369, obrigando os seus moradores, cerca de 80 pessoas, na sua maioria pobres operarios, á, de um momento para outro, terem de carregar ás costas os seus modestos bens e expol-os ás intemperies do tempo no quintal da casa e na rua, emquanto as labaredas iam fazendo a sua obra de destruição.

O predio em questão, sito no centro de grande terreno, ficou quasi que totalmente damnificado pelo fogo e inhabitavel.

INICIO DO FOGO

Teve principio o incendio no quarto do encarregado da casa de commodos, o hespanhol José Barbeto, devido á explosão de uma lata de kerosene.

Eram precisamente 9 horas da noite, quando se deu a explosão, acompanhada de forte estampido, saindo do seu commodo, sem saber o que fazer, attonito, com o occorrido, o encarregado Barbeto.

Aos gritos de soccorro dos demais moradores, que na sua maioria já se achavam agasalhados e foram despertados com a explosão, compareceu o guarda civil n. 841, João de Freitas Lourenço, que prendeu o encarregado da casa e fez as communicações necessarias á policia.

A patrulha de cavallaria correu, então, ao largo de S. Christovão, dando aviso ao Corpo de Bombeiros.

CORPO DE BOMBEIROS

Recebido o aviso de incendio, não tardaram a comparecer ao local do incendio o pessoal e material das estações Maritima e Oeste, dando-se logo inicio á extincção do fogo, sob a direcção do inspector do Corpo, coronel Cunha Pires.

Acompanhava este official o major Rocha Pinto.

Na extincção do incendio foram empregadas oito linhas de mangueiras e trabalharam duas bombas, sendo uma da estação Maritima e outra da Oeste.

Logo no inicio do penoso trabalho, lutaram os valorosos soldados com a falta d'agua, o que permittiu que o fogo tomasse incremento.

Durante o serviço de extincção do fogo, feriram-se os bombeiros n. 243, Augusto Parrot, nos dedos e n. 278, Alfredo José Ferreira, na cabeça, ferimentos estes, felizmente, considerados leves, pelo facultativo presente.

O soldado do Corpo de Bombeiros, da estação Central, Jayme Antonio Gomes, que reside nas proximidades da casa incendiada e se achava de folga, prestou serviços durante o incendio.

Eram 10 horas e 30 minutos, quando os valentes bombeiros deram por findo o seu trabalho, ficando uma turma a refrescar as paredes.

A POLICIA

Além do 2º delegado auxiliar dr. Hugo Braga, compareceram ao local os commissarios Mello e Soares, do 10º districto, e uma turma de guardas civis destacados naquella delegacia, commandados por um fiscal.

Uma força de 10 praças de infantaria, sob o commando de um inferior, incumbiu-se do serviço de isolamento e guarda aos moveis retirados do interior da casa incendiada.

DIVERSAS NOTAS

A casa da rua Bella de S. João n. 369, é de propriedade da Irmandade da Santa Cruz dos Militares; ignora-se se está ou não no seguro.

—— Grande parte dos moveis dos moradores da casa incendiada, foi destruida pelo fogo.

—— José Barbato, encarregado da casa onde se deu o incendio, acha-se detido na delegacia do 10º districto, não sabendo explicar como teve principio o fogo. Diz elle que saiu do quarto não deixando lá fogo algum e ao regressar, quando entrava no commodo que occupava, deu-se a explosão.

Acha-se já aberto o respectivo inquerito, devendo hoje serem ouvidos outros moradores da casa.

EM GOYAZ

Um padre que manda matar toda uma familia

Goyaz, 25 — (Do nosso correspondente) — Communicação vinda de Montes Altos e Maranhão informa da pratica de barbaros crimes na comarca de Boa Vista.

O sr. João José, chefe politico ali, sua familia e tres vaqueiros, foram assassinados por Pedro Machinista, promotor publico, acompanhado de jagunços.

O informante assegura que o mandante é o padre João Lima.

O director do periodico *O Estado de Goyaz* transmittiu a communicação ao chefe de policia.

O delegado fiscal do Thesouro Nacional no Estado da Bahia communicou hontem, por telegramma, ao director da Despesa do Thesouro, que a sua repartição precisa, para pagamento das verbas 5ª, 6ª, 19ª, 20ª, 22ª, 23ª, 27ª, 28ª, 29ª e 30ª, do orçamento do Ministerio da Fazenda, para 1912, respectivamente dos seguintes creditos: 507:592$, 205:843$, 324:580$, 3:950$558, 186:600$000, 8:000$, 15:000$, 990:000$, 4:000$ e 5:000$.

Sommadas as importancias acima, verifica-se que com as referidas verbas tem o Thesouro Nacional de entrar com a quantia...

O REMEDIO

mais moderno para a Gonorrhéa e outras affecções catarrhaes do trajecto urinario são os

METHYLOIDES

tomados internamente. Não ha dôr, inconveniencia, nem mão estar, como quando se faz uso das injecções. Os

METHYLOIDES

produzem resultados patentes em poucas horas e curam em pouco tempo. São perfeitamente seguros. E' melhor do que qualquer outro tratamento. Hoje em dia são empregados por milhares. O preço é barato.

A' venda nas pharmacias e drogarias.

F. STEARNS & C.

DETROIT (Mich. U. S. A.)

Os generos alimenticios

Os drs. Rogerio Coelho e Monteiro Autran, commissarios de hygiene, e o agente da Prefeitura, sr. Justino de Almeida, iniciaram em companhia dos guardas Sampaio e Mangueira, a inspecção systematica dos estabelecimentos commerciaes do districto de S. José, fiscalizando a observancia dos preceitos hygienicos, tomando providencias sobre os generos alimenticios manifestamente deteriorados ou imprestaveis e aconselhando as medidas necessarias á protecção sanitaria dos productos destinados ao consumo da população.

Por despachos de hontem, o presidente do Tribunal de Contas ordenou o registro dos seguintes pagamentos:

De 5:699$500, 19:425$, 1:420$200, 1:000$, 1:859$592, 12:016$500 e 30:036$985, a diversos, de fornecimentos á Estrada de Ferro Central do Brasil, durante o anno proximo findo;

de 1:652$ e 1:540$, aos drs. Alberto Lofgren e G. A. Waring, de gratificações;

de 31:324$853 e 21:706$037, ao dr. Enéas de Sá Freire e outros, de medições provisorias;

de 2:122$120, ao Banco do Brasil, de uma cambial;

de 1:231$ e 7:513$150, a diversos, de fornecimentos á Alfandega do Rio de Janeiro, em 1911; e

de 3:150$640, a Emilio Cesar Burlamaqui, divida de 1910, por distribuição do credito á Delegacia Fiscal do Thesouro Nacional no Estado do Amazonas.

O ministro do Interior communicou ao procurador do Districto Federal haver prorogado até o fim do mez o prazo para a inspecção dos cartorios dos diversos juizos desta capital, que está sendo feita por uma commissão de promotores publicos.

NAMORO TRAGICO

Ella, por se ver diffamada, assassina o ex-namorado com uma facada no coração

Em uma avenida da rua Formosa a joven assassina é presa em flagrante

AS TESTEMUNHAS DA TRAGEDIA

Uma rapida scena de sangue occorreu hontem, á noite, em uma das casinhas da avenida da rua Formosa n. 52, servindo de protagonistas dois jovens, que ainda não haviam entrado no verdadeiro caminho da vida.

Ella, contando apenas a edade de 15 annos, tornou-se criminosa, levada pelo amargor de se ver diffamada por elle, um rapaz de 18 annos, que até então tinha sido seu namorado.

Marianna Jannibelli, é este o seu nome, na flor da edade, nunca pensou que seria dominada por um tão grande odio que chegasse a tornal-a uma assassina.

Luiz Russo, o rapaz enamorado e desprezado, por sua vez, inimizou-se com a sua expredilecta. Talvez não calculasse que teria um tragico fim na sua vida, só pelo facto de corresponder áquelle desprezo, dizendo a todos que não queria saber della e que iria procurar outra.

* * *

Marianna e Luiz Russo eram namorados de ha algum tempo.

Correspondiam-se verbalmente na propria casa em que ella reside e onde se desenrolou a tragica scena de sangue que vamos narrar.

Mas, as amigas, vizinhas ou companheiras de Marianna, dissuadiram-n'a para que ella não continuasse a corresponder a Luiz Russo, visto como, diziam, era elle um rapaz de máo comportamento e que, por esse motivo, ella não devia desejal-o para seu marido.

As más informações sobre o pobre rapaz foram tantas que, um dia, Marianna não quiz mais corresponder a Luiz Russo, cortando com elle as relações.

Luiz não se mostrou molestado e por isso manteve-se na sua linha, deixando de continuar a visitar a sua ex-namorada.

Mas, as pessimas informações que chegavam aos ouvidos de Marianna foram tomando outro aspecto.

Agora, não lhe diziam sómente que elle era um rapaz de máo comportamento. Tambem estava ella informada de que Luiz Russo, além de corresponder ao desprezo que tinha por elle, diffamava-a em toda a parte.

Marianna, com sua pouca edade, vendo-se mettida naquelle circulo de informações, quem sabe, de fontes suspeitas, passou a germinar em seu espirito a idéa da vingança.

* * *

Estava tramada uma vingança terrivel na desajuizada cabeça da joven Marianna.

Aguardava ella o momento para pôr em execução os seus planos.

Após longos dias sem se verem, os dois namorados tiveram, hontem, á noite, um encontro na avenida a que já acima nos referimos.

Luiz Russo, que exerce a profissão de vendedor de jornaes, antes de recolher-se á sua casa na rua do Riachuelo n. 31, passava pela rua Formosa, na companhia de seu amigo Henrique Fortes Seraphim, quando se lembrou de penetrar na avenida onde reside Marianna.

Antes o não tivesse feito.

A fatalidade havia-o para ali arrastado.

Approximando-se da casinha n. 1, onde foi visto por Marianna, Luiz Russo foi logo por ella interpellado.

A tresloucada joven, que se achava no interior da casa, abrindo a porta que lhe dá accesso, saiu e perguntou-lhe:

— O que tens dito de mim é verdade?

E sem esperar resposta, Marianna, que se havia armado de uma faca, vibrou um profundo golpe no peito, do lado esquerdo, do seu ex-namorado.

Luiz Russo só pôde dar mais alguns passos, para depois cair por terra, sem soltar um só gemido, ali expirando no mesmo instante.

Perpetrado o crime, a joven assassina, como uma louca, correu para o interior da casa, soltando gritos estridentes.

Isto foi que fez attrair ao local grande numero de pessoas, entre ellas alguns soldados do 52º batalhão de caçadores, que passavam pelo local naquella occasião.

Um desses soldados, verificando o crime, correu ao interior da casa e ali effectuou a prisão de Marianna, que a muito custo teve de ser subjugada, devido á forte crise de nervos de que fôra acommettida.

Já então acudia ao local a policia do 14º districto, que tornou effectiva a prisão da assassina, fazendo-a conduzir para a delegacia respectiva.

Emquanto isto eram dadas as providencias para que o cadaver do desventurado Luiz Russo fosse removido para o Necroterio da rua da Relação, onde será hoje autopsiado.

Foi desoladora a impressão causada entre os moradores da avenida em que se desenrolou a tragedia.

Mais ainda entre os progenitores de Marianna, Vicente e Margarida Jannibelli, que testemunharam a rapida scena e não poderam evital-a.

Ambos foram convidados a depôr na delegacia, onde, acabrunhados, não puderam prestar declarações.

Entretanto, foram tomados os depoimentos dos soldados do 52º batalhão de caçadores José Francisco Werneck, Arthur Ferreira Barbosa, Honorio Varella de Oliveira e Jayme Affonso Maragona.

Tambem prestou o seu depoimento Henrique Fortes Serafim, que se achava na companhia de Luiz Russo.

SERVIÇO DO ESTADO-MAIOR

Quadro do pessoal do serviço de estado-maior

Grande estado-maior — 1 chefe, marechal ou general de divisão; 1 sub-chefe, general de brigada; 5 chefes do gabinete e secções, coroneis ou tenentes-coroneis; 9 adjuntos, majores ou capitães. — Total, 16.

Grandes inspecções — 4 chefes, coroneis ou tenentes-coroneis; 4 adjuntos, majores ou capitães. — Total, 8.

Pequenas inspecções — 9 chefes, tenentes-coroneis ou majores. — Total, 9.

Brigadas estrategicas — 5 chefes tenentes-coroneis ou majores; 5 adjuntos, majores ou capitães. — Total, 10.

Carta Geral da Republica — 1 chefe, coronel ou tenente-coronel; 6 adjuntos, tenentes-coroneis ou majores. — Total, 7.

Além dos officiaes deste quadro o grande estado-maior terá 12 auxiliares; a 12ª região terá 2 auxiliares e Carta Geral da Republica terá 7 auxiliares.

O *Diario Official*, de hoje, publicará o decreto que altera o regulamento do grande estado-maior do Exercito.

— Foram nomeados em virtude de proposta do chefe do Grande Estado-Maior do Exercito general Caetano de Faria, chefe da 1ª secção da mesma repartição, o tenente-coronel Filete Pires Ferreira; chefe da 3ª secção, o coronel João Candido Jacques; chefe do gabinete, o tenente-coronel João Baptista Meira de Figueiredo; ajudantes de ordens do chefe do estado-maior, o capitão Alvaro Corrêa Lima e o 2º tenente Epaminondas de Andrade Faria; ajudante do sub-chefe, o 1º tenente José Raymundo de Guimarães Padilha; chefe da 2ª secção, o coronel Carlos Augusto de Campos; adjuntos, os majores Abelardo de Queiroz, Honorio Vieira de Aguiar e Samuel Augusto de Oliveira; os capitães Octavio Augusto Confucio João Borges Fortes, Jorge Gustavo Tinoco da Silva, Joaquim de Castro, Arthur Fernandes Cardoso e Augusto Freire da Silva Sobrinho; e auxiliares, os primeiros-tenentes Arnaldo de Souza Paes de Andrade, Marcolino Fagundes, Luiz José da Motta Pacheco, Democrito Heraclito da Cunha e Benedicto Alves do Nascimento, e os segundos-tenentes Elias Lopes Cardoso, Claudio Monteiro, Raul da Veiga Machado, Julio Indio Parintins Pereira e Octaviano Pereira de Souza.

A' Delegacia Fiscal do Thesouro Nacional no Estado do Amazonas vae ser remettida com urgencia a importancia de 295:000$ em sellos do imposto de consumo.

O delegado fiscal do Thesouro Nacional no Estado de Santa Catharina communicou ao director da Despesa Publica que a delegacia precisa do credito de 60:098$631, para pagamento de differença de quotas dos empregados da Alfandega daquelle Estado.

COMMERCIO

Rio, 26 de janeiro de 1912.

CAMBIO

Os bancos não alteraram as taxas officiaes de 16 1|16 e 16 3|32 d., sobre Londres.

O mercado conservou-se estavel, sacando o Banco do Brasil a 16 1|8 d., sob condições e os bancos estrangeiros a 16 1|16 e 16 3|32 d., contra o outro-papel a 16 1|8 e 16 5|32 d.

O movimento foi pequeno e o mercado fechou estavel.

Londres	16 1|16 a	16 3|32
Hamburgo	732 a	734
Paris	593 a	594
Italia	597 a	600
Lisboa e Porto	312 a	316
Portugal	315 a	319
Nova York	3$103 a	3$115
Turquia	13 7|8 a	—
Montevidéo	3$270 a	3$280
Buenos Aires	3$044 a	3$050
Madrid	558 a	560

Vales de ouro, 1$633, por mil réis, á vista.

Sobre taxa de café, por franco, $596 a $600.

RECEBEDORIA DE MINAS

Arrecadação do dia 25	12:111$335
De 1 a 25	169:422$217
Em egual periodo do anno passado	273:249$905

A BOLSA

O movimento foi o seguinte:

VENDAS

Apolices:	
Geraes (5 %), 1 a	1:014$000
Dito, 90 a	1:015$000
Dito, 78 a	1:016$000
Dito (500$), 1 a	1:016$000
Emp. 1909, 4 a	1:010$000
Estado de Minas, 3 a	903$000
Emp. Municipal, 36 a	206$000
Dito (1906), 284 a	206$000
Dito (nom.), 5 a	205$000
Dito de Nictheroy, 110 a	206$500
Bancos:	
Brasil, 142 a	220$000
Commercio, 33 a	200$000
Companhias:	
Garantia, 30 a	275$000
Docas da Bahia, 100 a	80$000
Dito, 300 a	81$000
Dito, 100 a	80$500
Dito, 300 a	81$500
Dito (v|c 30 dias), 500 a	85$000
Docas de Santos, 4 a	539$000
Centros Pastoris, 200 a	25$000
Debentures:	
S. Bernardo Fabril, 40 a	206$500
Fabril Paulistana, 35 a	205$000

OFFERTAS

Apolices:		
Geraes (5 %)	1:017$000	1:016$000
Emp. 1903	1:010$000	1:022$000
Emp. 1909	1:011$000	1:007$000
Emp. 1897	—	a 1:005$000
Estado de Minas	905$000	901$000
R. G. do Sul (6 %)	1:030$000	1:015$000
Dito (7 %)	1:050$000	1:030$000
E. do E. Santo (6 %)	985$000	—
Est. do Rio (4 %)	975$000	965$500
Dito (6 %)	520$000	510$000
Emp. Municipal	206$500	206$000
Dito (nom.)	—	204$500
Dito (1906)	206$000	205$500
Dito (nom.)	—	204$500
Dito (1909)	194$000	190$000
Dito (£ 20)	304$000	302$000
Dito (nom.)	302$000	300$000
Emp. de Nictheroy	—	205$500
Tecidos:		
Alliança	310$000	300$000
Botafogo	—	205$000
Santa Helena	—	205$000
Corcovado	270$000	—
Carioca	—	300$000
Petropolitana	312$000	—
Barbacenense	—	200$000
Esperança	201$000	—
Progresso Industrial	340$000	335$000
Mageense	140$000	130$000
Brasil Industrial	370$000	—
S. Pedro de Alcantara	270$000	250$000
Confiança	253$000	—
Diversas:		
Docas de Santos	515$000	510$000
Dito (nom.)	520$000	—
Docas da Bahia	81$000	80$000
Centros Civis	—	125$000
Centros Pastoris	26$000	25$000
Com. e Navegação	150$000	135$000
Loterias Nacionaes	42$000	41$000
Melhs. no Maranhão	42$000	41$000
Saneamento no Rio	—	100$000
Terras e Colonização	10$500	10$000
Debentures:		
Docas de Santos	209$500	208$000
Industria Mineira	—	210$000
Carioca (fab.)	—	212$000
S. Pedro de Alcantara	—	200$000
Confiança	215$000	—
Manufact. Progresso	—	200$000
Luz Stearica	209$000	205$000
Botafogo	—	206$000
America Fabril	—	211$000
Manufact. Fluminense	—	208$000
Santa Helena	—	210$000
Mercado Municipal	—	206$000
Acções de bancos:		
Commercial	—	216$000
Nacional	—	170$000
Brasil	221$000	220$000
Mercantil	—	255$000
Commercio	201$000	199$000
L. e do Commercio	185$000	180$000
Estradas de ferro:		
M. de S. Jeronymo	28$500	27$000
Norte	31$000	30$000
Rêde Sul-Mineira	94$000	90$000
C. de Seguros:		
Integridade	—	55$000
Indemnizadora	28$000	25$000

Arrecadação do dia 24	9:164$654
De 1 a 24	157:310$682
Em egual periodo do anno passado	253:668$904

Preços correntes do mercado do Rio de Janeiro

Cotações de hontem:

ARROZ		
Nacional, superior	46$700 a	50$000
Dito, bom	45$700 a	46$000
Dito, do norte, branco	38$000 a	40$000
Dito, rajado	33$300 a	35$000
Dito, inglez	45$700 a	41$000
Dito, 1ª, agulha	54$000 a	58$000
Dito, 2ª qualidade	52$000 a	53$500
ASSUCAR		
Pernambuco		Kilo
Branco, crystal	$400 a	$420
Dito, 2ª sorte	$370 a	$380
Crystal, amarello	$350 a	$360
Mascavinho	$310 a	$330
Somenos	Não ha	
Mascavo, bom	$240 a	$250
Dito, regular	$230 a	$235
Dito, baixo	$220 a	$225
Sergipe:		
Branco, crystal	$410 a	$430
Crystal, amarello	Não ha	
Mascavinho	$300 a	$350
Mascavo, bom	$200 a	$240
Dito, regular	— a	$224
Dito, baixo	— a	$200
Campos:		
Branco, crystal	$410 a	$430
Dito, 2º jacto	$390 a	$400
Dito, 3º sorte		
Mascavinho	$300 a	$330
Crystal, amarello	Não ha	
Bahia:		
Branco, crystal	$400 a	$420
Mascavinho	$310 a	$330
Branco, 1º jacto	$400 a	$410

Santa Catharina:
Mascavinho — — —
Mascavinho, bom — — —
Dito, regular — — —
Dito, baixo — — —

AZEITE
Portuguez, lata de 16 litros... 17$000 a 18$000
Idem, idem, de 1 a 2 litros... 1$600 a 1$800
Hespanhol, lata de 16 litros... 25$000 a 27$000
Dito, lata de 1 litro... 1$300 a 1$600
Francez, lata de 10 litros... 23$000 a 25$000
Dito, idem, de 1 a 2 litros... 2$350 a 2$400
Prisia, caixa... 104$000 a —
Idem, Thomar... 2$600 a 2$000
Idem Paignol, caixa... — a 17$500

ALFAFA
Nacional, kilo... $160 a $170
Estrangeira... $155 a $160

ALGODÃO
Pernambuco... 10$200 a 11$300
Rio Grande do Norte... 10$000 a 10$600
Parahyba... 10$000 a 10$370
Ceará... 10$000 a 10$400

ALCOOL
De 40 gráos... 255$000 a 265$000
De 36 gráos... 220$000 a 225$000
De 38 gráos... 235$000 a 245$000

AGUARDENTE
Paraty... 165$000 a 170$000
Angra... 160$000 a 165$000
Campos... 150$000 a 155$000
Pernambuco... 150$000 a 185$000
Bahia... 150$000 a 155$000
Maceió... 150$000 a 155$000
Aracajú... 150$000 a 155$000
Sul... 150$000 a 155$000

AVES
Gallinhas, uma... 1$500 a 2$500
Frangos, um... $700 a 1$500
Ovos, duzia... — a 1$100

AGUAS MINERAES
Caxambú, idem... — a 24$000
Salutaris, idem... — a 23$000
S. Lourenço, idem... — a 23$000
Vichy, idem... — a 30$000
Americas, lata... 18$000
AVELLÃS, kilo... — a $900
ALPISTE, 100 kilos... 42$000 a 44$000
AMENDOIM em casca, 100 kilos... 19$000 a 20$000
ALHOS, cento... 1$400 a 2$400
ALCATRÃO, barril... — a 43$000
AGUA-RAZ, kilo... — a $920

AZEITONAS
Douro... $620 a $650
D'Elvas... $700 a $800

BACALHÃO
Noruega, caixa... 42$000 a 43$000
Poleming... 37$000 a 38$000
Halifax... — a —
Gaspe... 48$000 a 50$000
Dito, da Escossia... 42$500 a 43$000

BANHA
Porto Alegre, Extra (lata) de 2 kilos... 63$800 a 69$000
Idem, idem, lata de 20 kilos... 67$200 a 69$600
Laguna, lata de 20 kilos... 64$200 a 66$900
Itajahy, lata de 2 kilos... 69$000 a 72$000
Americana, por libra... Nominal
Dita, lata de 2 kilos, Minas... 62$400 a 66$000
Dita de Minas, lata grande... 63$600 a 66$000

BORRACHA
Mangabeira, conforme a qualidade, por 15 kilos... 40$000 a 45$000

BREU
Claro (280 libras)... — a 33$000
Escuro, idem... — a 31$000

BATATAS
Nacionaes, kilo... $160 a $200
Portuguezas... Não ha
Francez, caixa... — a 18$000

CEBOLAS
Estrangeiras... Não ha
Dita, nacionaes (cento)... 1$800 a 2$500

CARNE SECCA
Rio da Prata, velhas, patos... Não ha
Dita, idem, manta só... Não ha
Dita, nova, patos e mantas... $900 a $960
Dita, idem, manta só... $960 a 1$010
Rio Grande, syst. platino... Não ha
Dita, idem, mantas novas... $900 a $910

CARNE DE PORCO
Em barrica, kilo... $960 a 1$010
Minas... 1$100 a 1$200

CHÁ DA INDIA
Verde... 6$500 a 10$000
Preto... 6$500 a 9$500
Lipton (lata)... 7$500 a 8$000

CERVEJAS
Antarctica (1 duzia)... — a 8$500
Dita (5 duzias)... — a 8$400
Dita (10 duzias)... — a 8$000
Brahma (uma duzia)... 7$000 a —
Teutonia... 7$000 a —
Bock-Ale, 1 duzia... — a 7$000
Dito, 10 duzias... — a 6$800
Brahma, 1 duzia... — a 4$800
Dito, 10 duzias... — a 4$200
Guarany, 1 duzia... — a 3$600
Dito, 10 duzias... — a 3$300

CHOCOLATE
[illegible]

CIMENTO
[illegible]

CASTANHAS ... **CANELLA** ... **CANGICA** ... **CACAU** ... **COGNAC** ... **CHAMPAGNE** ... [illegible]

ERVILHAS
[illegible]

FEIJÃO
Preto:
De Porto Alegre, novo, especial... 21$000 a 27$000
Dito, idem, da terra, idem... Nominal
Dito, idem, da terra idem... Nominal
Dito, idem, de Santa Catharina... [illegible]
[illegible]

FARINHA DE MANDIOCA
[illegible]

FARINHA DE TRIGO
[illegible]

FRUCTAS
[illegible]

FUMO
[illegible]

GOIABADA
[illegible]

MANTEIGA
[illegible]

MASSAS
[illegible]

MARMELADA
[illegible]

MADEIRAS
[illegible]

NOZES
NOZES, kilo... Nominal
NOZ MOSCADA, kilo... 5$000 a 6$000

OLEOS
De linhaça, lata, kilo... 1$400 a —
Dito, barril... 1$300 a —
Dito de algodão, kilo... $640 a $850

PRESUNTOS
Estrangeiro, por libra... — a 1$950
Dito, inferior... Não ha

PHOSPHOROS
Duas cabeças, lata... 44$000
Uma cabeça, lata... 43$000
De cera, Navaes, lata... 62$000
Brilhante, de madeira... 42$000 a 43$000
Olho, de madeira, lata... 40$000 a 44$000
Dito de cêra... 62$000
POLVILHO, 100 kilos... 24$000 a 25$000
PETIT-POIS, lata... — a 1$000
Dito, Felippe Canaud, lata... — a 1$700
PIMENTA DA INDIA, kilo... — a 1$200

QUEIJOS
Minas, um... $700 a 2$500
Dito (marca Aguia, caixa) 1ª... — a 54$000
Dito, 2ª... — a 48$000
Reino, um... 6$700 a 7$000
Prato, kilo... 3$500 a 4$000
Suisso, kilo... 3$800 a 4$000
Parmezão, italiano, kilo... — a 3$700
Romano, idem, idem... — a 4$000

SALSICHARIA
Bacon, toucinho fumado, á inglez, kilo... — a 3$000
Copa, Capricollo ou Bonjola... — a 4$000
Costellas defumadas... — a 2$000
Frios, qualidade extra... — a 3$000
Frios, 1ª qualidade... — a 2$500
Linguas defumadas, Formosa (dua'a)... — a 20$000
Linguas Paris, uma... — a 2$500
Lombo defumado, kilo... — a 2$500
Linguiça portugueza, kilo... — a 2$500
Lombo, defumado... — a 3$000
Mortadella... — a 3$000
Orelha de Porco, defumada... — a 1$500
Pé de porco, defumado... — a 1$500
Presumpto Rio Branco, systema inglez, cru... — a 3$200
Presumpto Rio Branco... — a 7$000
Salame grosso, de 2ª qualidade... — a 1$000
Dito fino, de 2ª qualidade... — a 1$300
Presumpto Garibaldi, systema italiano... — a 3$500
Salame grosso, de 1ª qualidade... — a 2$500
Dito, fino, de 1ª qualidade... — a 2$500
Salame paulista, especial... — a 3$000

SABÃO
Em tijolos, kilo... — a $140
Em barra, idem... — a $440
Oleina e virgem, em tijolos, caixa... — a 1$750
Idem, idem, pequenos... — a 1$350
Idem, idem, n. 1... — a $053
Especial, em tijolos... — a 2$320
Idem, de pato, kilo... — a $540
Virgem, idem idem... — a $400

SARDINHAS
Em azeite, lata... $600 a $140
Dita, Felippe Canaud... — a 1$500

SAL
Marca "Touro", alqueire... — a 2$350
Outras qualidades, idem... — a 1$350

TOUCINHO
De Minas, superior... $840 a $880
Dito, idem, inferior... $700 a $750
TREMOÇOS, 100 kilos... 50$000 a 52$000
Telhas, Marselha, milheiro... Não ha
Dito, idem, idem para cumieiras... — a 530$000
Dito nacional... — a 300$000
Dito concavas... — a 240$000

TIJOLOS
Refractarios, inglezes milheiro... 231$000 a 220$000
Ditos, nacionaes, de alvenaria... — a 45$000

VINAGRE
De Lisboa, branco... 230$000 a 250$000
Dito, tinto... 220$000 a 230$000

VINHOS
Finos — Caixa
Macedo... 31$000 a 33$000
Adriano... 30$000 a 31$000
Villar d'Allem... 30$000 a 31$000
Rocha Leão... 20$000 a 21$000
De meza:
Pomar, caixa... 17$000 a 18$000
Collares, F. C., idem... 17$000 a 18$000
Viuva Gomes, idem... 17$000 a 18$000
Collares, tinto, superior... 400$000 a 420$000
Dito, quinta da Barca... 360$000 a 370$000
Dito, outras marcas... 300$000 a 320$000
Dito, branco... 355$000 a 375$000
Verde... 340$000 a 360$000
Dito, outras marcas... 310$000 a 310$000
Communs: — Pipa
Collares, tinto, superior... 400$000 a 420$000
Dito, inferior... 380$000 a 400$000
Virgem, do Porto... 310$000 a 340$000
Verde, portuguez... 310$000 a 330$000
Lisboa, tinto... 280$000 a 300$000
Dito branco, 14 gráos... 300$000 a 310$000
Figueira, fino... 300$000 a 320$000
Hespanhol, tinto... Não ha
Dito, branco... 320$000 a 350$000
Dito, verde... Não ha
Nacional do Rio Grande, conforme o typo... 115$000 a 120$000

VERMOUTH
Francez... — a 26$500
Dito, Cinzano... — a 23$500

VELAS
De Stearina: — Caixa
Communs, grandes... 11$500 a —
Ditas, pequenas... 7$500 a 7$100
Brasileiras... — a 26$500
Grandes, de 5 e 6 (25 pacotes)... — a 11$300
Pequenas, idem, idem... — a 7$000
Fragatas, de 5 (20)... — a 18$000
Locomotivas, de 6 (20)... — a 17$100
Carros (30)... — a 12$300
Velas para carros:
Brasileira (30)... — a 15$500
Pomeniicas (25)... — a 18$300
Dites para locomotivas:
Brasileiras, 6 (20)... — a 19$500
Condor (25)... — a 28$500
[illegible]
VELAS DE AÇO, por kilo... [illegible]

ALMANAK
DO
"Correio da Manhã"

Para 1912 — 1º anno

contendo uma escolhida parte literaria e copiosa secção de informações commerciaes e geraes, e tabellas de cambio, quadro dos corretores, Camara Syndical, commissarios de café, preços do mercado de Cereaes, etc. etc.

A' venda neste escriptorio — Preço 3$000 — Gratis aos assignantes.

MERCADO DO CAFE'

Hontem o mercado [illegible] com procura maior [illegible]

[illegible]

ALFANDEGA

Em ouro... [illegible]
Em papel... [illegible]
Total... [illegible]
De 1 a 25 de janeiro de 1911... [illegible]
Differença a maior em 1912... [illegible]

Companhia Americana de Sellos-Coupons

DIVIDENDO

A partir de [illegible] do corrente, no escriptorio da Companhia, será feito o pagamento do dividendo correspondente [illegible]

Rio de Janeiro, 22 de janeiro de 1912. — *A directoria.*

CARNES VERDES

No matadouro de Santa Cruz, foram abatidos hontem [illegible] rezes, [illegible] vitellas, [illegible] carneiros e [illegible] porcos.

Foram vendidas [illegible] rezes, 3 vitellas e [illegible]

Durich & C., 22 rezes e 1 porco; José Pacheco de Aguiar, 43 rezes, 17 vitellas e 26 porcos; C. Espindola de Mello, 42 rezes e 8 porcos; Edgard Azevedo & C., 40 rezes; Silveira Thomaz & C., 38 rezes e 1 vitella; Alexandre V. Sobrinho, 15 rezes, 1 vitella e 5 porcos; Mendonça Lima & C., 37 rezes e 2 vitellas; Francisco V. Goulart, 78 rezes e 6 porcos; Portinho & C., 17 rezes; José G. Dias, 20 rezes; Fontes & C., 18 rezes; Oliveira Irmãos & C., 45 rezes; Menezes Pereira 19 rezes; José Felix & C., 2 vitellas; Miguel Masi & C., 4 porcos; Santos Fontes & C., 2 carneiros e 3 porcos; Luiz Camuyrano, 19 rezes, 20 carneiros e 2 porcos.

Vigoraram os seguintes preços no entreposto de S. Diogo: bovinos, $500; carneiros, 1$700; porcos, $800 e $700; vitellas, $800 e $50.

TELEGRAMMAS

Bahia, 25.

O paquete "Cordillère", des Messagéries Maritimes, partiu hoje, para o Rio, onde chegará sabbado, 27, ás 6 horas da manhã.

MARITIMAS

VAPORES ESPERADOS

26 Portos do sul, *Sirio*.
26 Santos, *S. Paulo*.
26 Marselha e escs., *Formosa*.
27 Bordéos e escs., *Cordillère*.
27 Portos do sul, *Itauna*.
28 Portos do sul, *Itanema*.
28 Trieste e escs., *Martha Washington*.
28 Portos do norte, *Minas Geraes*.
28 Hamburgo e escs., *K. Wilhelm II*.
28 Portos do sul, *Itaituba*.
29 Hamburgo e escs., *Cap Ortegal*.
29 Amsterdam e escs., *Hollandia*.
29 Portos do sul, *Itaperna*.
30 Liverpool e escs., *Orissa*.
30 Santos, *Cap Verde*.
30 Santos, *Cap. Verde*.
30 Portos do norte, *Acre*.
31 Rio da Prata, *Magellan*.
31 Genova e escs., *Principe Umberto*.
31 Portos do sul, *Saturno*.
31 Portos do sul, *Itacuen*.
Fevereiro:
1 Santos, *Crefeld*.
1 Rio da Prata, *Sardegna*.
1 Callão e escs., *Oravia*.
2 Santos, *Belgrano*.
2 Rio da Prata, *Francesca*.
2 Portos do norte, *Pará*.
3 Nova York e escs., *Parás*.
3 Santos, *Byron*.
3 Antuerpia e escs., *Langdale*.
7 Rio da Prata, *Amason*.

VAPORES A SAIR

26 Nova Orleans, *Japonese Prince*.
26 Caravellas e escs., *Arassuahy*.
26 Santos e Buenos Aires, *Formosa*.
26 Hamburgo e escs., *S. Paulo*.
27 Nova York, *Ocean Prince*.
27 Portos do sul, *Itapema* (m. d.)
27 Rio da Prata, *Cordillère*.
27 Pernambuco e escs., *Tropeiro*.
28 Rio da Prata, *Martha Washington*.
28 Pará e escs., *Tupy*.
28 Mucury e escs., *Industrial* (6 hs.)
28 Rio da Prata, *K. Wilhelm II*.
29 Recife e escs., *Satellite* (10 hs.)
29 Rio da Prata, *Hollandia*.
29 Rio da Prata, *Cap Ortegal*.
29 Liverpool e escs., *Junin*.
30 Villa Nova e escs., *Philadelphia*.
30 Portos do norte, *Brasil* (10 hs.)
30 Cabedello e escs., *Ibiapaba*.
30 Callão e escs., *Orissa*.
30 Hamburgo e escs., *Cap Verde*.
31 Bordéos e escs., *Magellan*.
31 Rio da Prata, *Principe Umberto*.
31 Portos do sul, *Itaituba*.
31 Santos, *Tibagy*.
Fevereiro:
1 Liverpool e escs., *Oravia* (m. d.)
1 Genova e escs., *Sardegna*.
1 Laguna e escs., *Laguna* (6 hs.)
2 Rio da Prata e escs., *Orion* (1 h.)
2 Bremen e escs., *Crefeld*.
2 Portos do Sul, *Borborema*.
2 Trieste e escs., *Francesca*.
3 Nova York e escs., *Byron*.
3 Hamburgo e escs., *Belgrano*.
3 Nova York e escs., *Byron*.
4 Portos do norte, *Gurupy*.
5 Rio da Prata e escs., *Bragança*.
6 Portos do norte, *Maranhão*.
7 Rio da Prata, *Acre*.
7 Southampton e escs., *Aragon*.
7 Triestre e escs., *Laura*.

JURÉA Quereis trazer vossa cabeça sem caspa e não perder cabellos? Usae a Loção Juréa. Procurae em todas as perfumarias do Rio e S. Paulo. Deposito: Rua S. José n. 56, sobrado.

LOTERIAS

CAPITAL FEDERAL

20:000$000

Resumo dos premios da 53ª loteria do plano n. 216, 19ª extracção do anno de 1912, realizada em 25 de janeiro de 1912.

PREMIOS DE 20:000$000 A 200$000

18007....	20:000$000	17677....	200$000
2176....	2:000$000	19804....	200$000
40057....	1:500$000	28012....	200$000
3041....	1:000$000	29402....	200$000
11247....	1:000$000	36562....	200$000
2402....	200$000	4029....	200$000
7581....	200$000	45688....	200$000
9215....	200$000	49322....	200$000
11044....	200$000	50778....	200$000
17587....	200$000		

PREMIOS DE 100$000

1324	4413	6500	9720	10530	11630
14013	14170	14479	15427	15430	16377
20506	22829	23918	27032	28036	29029
29657	31700	32229	33281	35142	35630
30827	45183	51008	51048	52353	54375
56260	56271	59103	59118		

APPROXIMAÇÕES

18006 e 18008.... 200$000
2175 e 2177.... 150$000
40056 e 40058.... 100$000
3041 e 3043.... 100$000
11247 e 11249.... 100$000

DEZENAS

18001 a 18010.... 50$000
2171 a 2180.... 40$000
40051 a 40060.... 30$000
3041 a 3050.... 20$000
11241 a 11250.... 20$000

CENTENAS

18001 a 18100.... 8$000
2101 a 2200.... 6$000
40001 a 40100.... 4$000
3001 a 3100.... 4$000
11201 a 11300.... 4$000

Todos os numeros terminados em 07 têm 4$000.

Todos os numeros terminados em 7 têm 2$000, exceptuando-se os terminados em 07.

O fiscal do governo, major Francisco de Assis.

O director-presidente, *Alberto Saraiva da Fonseca.*

O director — assistente — Dr. *Antonio Olyntho dos Santos Pires* vice presidente.

O escrivão, *Firmino de Cantuaria.*

AVISOS

Dr. Daniel de Almeida.—Consultorio, rua da Alfandega n. 85, moderno; residencia, rua Farani n. 57, moderno.

Dr. Miguel Sampaio.—Molestias da pelle e syphilis, das 10 da manhã ás 3 1/2 da tarde; rua do Rosario 140, antigo 100.

CORREIO. — Esta repartição expedirá malas pelos seguintes paquetes:

Hoje:

Japonese Prince, para Victoria, Barbados e Nova York, recebendo impressos até ás 9 horas da manhã, cartas para o interior até ás 9 1/2, idem com porte duplo e para o exterior até ás 10.

Formosa, para Santos e Buenos Aires, recebendo impressos até ao meio dia, cartas para o interior até ás 12 1/2 da tarde, idem com porte duplo e para o exterior até á 1 e objectos para registrar até ás 11 horas da manhã.

Norderney, para Rotterdam e Bremen, recebendo impressos até ás 6 horas da manhã e cartas para o exterior até ás 7.

Ben Vrackie, para Santos e Nova Orleans, recebendo impressos até ás 9 horas da manhã, cartas para o interior até ás 9 1/2, idem com porte duplo e para o exterior até ás 10.

Eastern Prince, para Santos, recebendo impressos até ás 9 horas da manhã, cartas para o interior até ás 9 1/2, idem com porte duplo até ás 10.

Sabiá, para Rosario, recebendo impressos até ás 8 horas da manhã, cartas para o exterior até ás 9.

Maroim, para Recife, recebendo impressos até á 1 hora da tarde, cartas para o interior até á 1 1/2, idem com porte duplo até ás 2 e objectos para registrar até ao meio dia.

S. Paulo, para Bahia e Europa, via Lisboa, recebendo impressos até ás 10 horas da manhã, cartas para o interior até ás 10 1/2, idem com porte duplo e para o exterior até ás 11 e objectos para registrar até ás 9.

Amanhã:

Itapema, para Santos e mais portos do sul, recebendo impressos até ás 8 horas da manhã, cartas para o interior até ás 8 1/2, idem com porte duplo até ás 9 e objectos para registrar até ás 6 da tarde de hoje.

Ocean Prince, para Victoria, Bahia, Trindade e Nova York, recebendo impressos até ás 9 horas da manhã, cartas para o interior até ás 9 1/2, idem com porte duplo e para o exterior até ás 10 e objectos para registrar até ás 6 da tarde de hoje.

Cordillère, para Rio da Prata, Matto Grosso e Paraguay, recebendo impressos até á 1 hora da tarde, cartas para o interior até á 1 1/2, idem com porte duplo e para o exterior até ás 2 e objectos para registrar até ao meio dia.

SECÇÃO LIVRE

Companhia Edificadora

RESCATE DE DEBENTURES

Não tendo acudido ao convite publicado em 12 do corrente todos os srs. possuidores de debentures do anterior emprestimo de 3.000:000$ emittido em 1906 e inscripto no Registro Geral e das Hypothecas do 1º Districto sob n. de ordem 57, declaramos que fica depositada no BANCO COMMERCIAL DO RIO DE JANEIRO a importancia necessaria para o effectivo resgate e pagamento de juros devidos aos seguintes srs. possuidores, ficando assim completo o resgate do referido emprestimo, afim de ser requerida a competente baixa e cancellamento da mesma inscripção no Registro Hypothecario, a saber:

Antonio Cardoso Pereira, 50 de n. 86 a 135 (cautela n. 7).

Antonio Ferreira de Macedo Serra, 20 de n. 331 a 350 (cautela n. 13).

D. Perlita Barroso, menor, filha do major Nelson Jobim Barroso, 5 de n. 1.202 a 1.206 (cautela n. 104).

D. Cesaria Nunes Pires, 10 de n. 201 a 210 (cautela n. 129).

Dr. Aristides Americo de Magalhães, 10 de n. 151 a 160 (cautela n. 147).

Dr. Americo Francellino de Magalhães, 10 de n. 161 a 170 (cautela n. 148).

D. Justina Maria de Magalhães Brito, 10 de n. 171 a 180 (cautela n. 149).

D. Edwiges Leopoldina de Magalhães, 10 de n. 181 a 190 (cautela n. 150).

Dr. Geraldo Cicero de Magalhães, 10 de n. 191 a 200 (cautela n. 151).

Rio de Janeiro, 24 de janeiro de 1912.

Pela COMPANHIA EDIFICADORA

Assignados:

GASTÃO J. CHAVES FARIA, Presidente.
J. C. DOS REIS COSTA, Thesoureiro.

Para Deputado

2º DISTRICTO

Capitão Victor Marks

Pleito eleitoral

São distribuidas na séde do Centro Republicano do Districto Federal, á rua do Hospicio n. 109, as cedulas dos seguintes candidatos:

Para senador — Dr. Alcindo Guanabara.
Para deputados — 1º districto — Dr. Avellar Brandão.
2º districto — Dr. Brenno dos Santos.
560

DENTISTA

DR. SILVINO MATTOS

Laureado com Grandes Premios, com medalhas de ouro, de prata e de bronze, em Exposições Universaes, Internacionaes e Nacionaes.

Extracções de dentes, sem dor, a... 5$000
Dentaduras de vulcanite, cada dente a... 5$000
Obturações de 1$ a... 10$000
Limpeza de dentes, a... 5$000
Concertos de dentaduras quebradas, feitos em cinco horas, cada concerto a... 10$000

E assim, nesta proporção de preços razoaveis, são feitos os demais trabalhos cirurgico-dentarios, préviamente ajustados, no consultorio da

RUA URUGUAYANA N. 3,

esquina da rua da Carioca e em frente ao largo da Carioca, das 7 horas da manhã ás 5 da tarde, todos os dias.

TELEPHONE N. 1.555

Emprestimos e Hypothecas

O Crédit Foncier du Brésil, estabelecido á rua do Hospicio n. 29, faz emprestimos em papel moeda sob primeira hypotheca a juros modicos e prasos até cinco annos, e nas mesmas condições faz emprestimos em ouro, amortizaveis em prestações semestraes e por praso de dez a trinta annos. Além disso, aos proprietarios de terrenos, que queiram construir, abre creditos até 50 % do valor do immovel a construir, comprehendido o terreno, ficando esses creditos, concluida a construcção, transformados em emprestimos hypothecarios, amortizaveis a longos prasos. Empresta egualmente dinheiro sobre apolices federaes, estaduaes e municipaes, assim como sobre contas processadas no Thesouro Nacional.

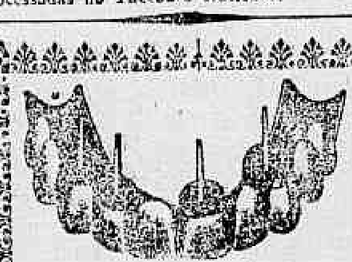

DENTISTA

Dr. Alvaro Moraes

Gabinete com todos os apparelhos electricos, os mais modernos e aperfeiçoados — Rigorosa desinfecção em todos os ferros, dois gabinetes de operações; não ha demora nos trabalhos.

Colloca dentes com ou sem chapa, em 24 horas.

Concertos de dentaduras em cinco horas. Trabalhos garantidos, a preços razoaveis. **Pagamento em prestações.** Secção especial de serviço a domicilio, **unico no Rio de Janeiro** com todo o material portatil: cadeira de operações, motor dentario e uma completa caixa de instrumentos, em cinco minutos tem o cliente um gabinete dentario em casa, com toda a commodidade. **Peçam informações.** Serviço em automovel da casa.

Consultas todos os dias, das 7 da manhã ás 9 da noite. Domingos, até ás 2 horas da tarde.

44, Rua Sete de Setembro, 44

Esquina da rua da Quitanda

TELEPHONE 1.945

Aviso ás mães

Talvez o mais importante principio, envolvido no cuidado de uma creança, seja a sua alimentação.

Quantas creanças delicadas, debeis, encontramos em nossas ruas; sem côres, fraquissimas, com as pernas e os braços fininhos. E' evidente que a causa desse rachitismo é a alimentação deficiente que essas creanças estão recebendo. O nosso delicioso preparado, de figado de bacalhão e ferro, SEM OLEO, VINOL, fortifica as creanças debeis, faz desapparecer as faces encovadas e torna as creanças robustas e rosadas — VINOL dá nova vida á carne, aos musculos, torna o sangue puro, rico e vermelho. Seu sabor é agradabilissimo, tomando-o, pois, todos, com facilidade, e, sendo tambem de grande assimilação e digestibilidade, podem as creanças não só supportal-o, como aproveitar *in-totum* os elementos reconstituintes que contem. Isso se dá porque o VINOL contém todos os elementos medicinaes encontrados nos figados frescos de bacalhão, sob uma fórma concentrada. O VINOL NÃO TEM OLEO.

Como reconstituinte e fortificante, para pessoas edosas, creanças rachiticas, ou para quantos se sentirem fracos, assim como convalescentes, para pessoas atacadas de resfriamentos chronicos, bronchites e quaesquer outras molestias da garganta ou dos pulmões, é VINOL E' INEXCEDIVEL.

Associação dos Empregados no Commercio do Rio de Janeiro

Communico aos srs. associados que, por deliberação da directoria e no intuito de lhes proporcionar reunirem-se em amistosa palestra, será franqueado o salão nobre desta associação duas vezes por mez, na primeira e terceira quintas-feiras, a começar de fevereiro proximo futuro.

Rio de Janeiro, 25 de janeiro de 1912.

JOAQUIM TELLES, 1º secretario.

Ao eleitorado do 1º Districto

Desistindo da minha candidatura em favor do dr. Irinêu de Mello Machado, peço aos meus amigos que votem nelle com a mesma boa vontade e a mesma convicção com que votariam em mim si continuasse a pleitear a eleição.

ALBINO DA SILVA GUIMARÃES.

Loterias da Capital Federal

100:000$—AMANHÃ.
200:000$—EM 17 DE FEVEREIRO.

Pagamento de 30 contos

Pela thesouraria das loterias de S. Paulo, foi pago hontem aos srs. Pellegrini & C., proprietarios da confeitaria Fasoli nesta cidade, por conta do sr. Martins Caldeira de Piracaia, o bilhete n. 10294 premiado com 30.000$, na extracção do dia 18 do corrente.

(Dos jornaes de S. Paulo, de 24).

Colhe mais uma rosa no jardim de sua preciosa existencia o digno capitão Joaquim de Abreu.

Por essa feliz data cumprimentam-n'o as iniciaes

M. S. M.

AGUA de MELISSA dos CARMELITAS BOYER

EAU DES CARMES BOYER
6, Rue de l'Abbaye, Paris.

Contra: *ATAQUES NERVOSOS VERTIGENS, DESMAIOS NAUSEAS, INDISPOSIÇÕES*

N'um pouco d'agua fresca.
Tome-se algumas gotas n'um pedaço d'assucar depois de
um *Golpe*, uma *Queda*, uma *Emoção*.

DESCONFIAR DAS FALSIFICAÇÕES

INDICADOR

ADVOGADOS

ALVARO COULART DE OLIVEIRA.—Advogado.—Rua da Quitanda 63, das 2 ás 4.

DR. LEÃO VELLOSO, advogado, rua da Quitanda 72.

DR. EVARISTO DE MORAES. — Praça Tiradentes n. 37.

DR. JOÃO BABTISTA QUEIMA DO MONTE.—Rua da Assembléa 22, sobrado.

DR. ULYSSES BRANDÃO. — Escriptorio, Primeiro de Março n. 4. Residencia, Conde de Irajá n. 157.

J. CANUTO DE FIGUEIREDO e FERNANDO B. GONÇALVES PENNA, advogados: escriptorio, Ouvidor 108; telephone, 3.911; das 3 ás 5 horas da tarde; residencia, *Senador Vergueiro* 106; telephone, 646, sul, á noite.

AMALIO DA SILVA. — Rua Uruguayana n. 7, sobrado.

DR. S. DE SOUZA DANTAS, advogado. — Rua Uruguayana n. 7.

DR. LAURENTINO GONÇALVES DE SENNA, ex-juiz de direito, rua do Rosario 136.

MEDICOS

DR. EURICO LEMOS. — Esp., molestias de garganta, narz, ouvidos e bocca. Rua da Carioca 36 (moderno), de 1 ás 5 da tarde.

DR. ANTONIO PACHECO. — Molestias broncho-pulmonares. Cons., Ourives, 38, de 2 ás 4. Resid., Bispo 221. Tel. 194, Villa.

CLINICA DE PARTOS E MOLESTIAS DE SENHORAS, do dr. Simões Barbosa (com 28 annos de pratica no Recife). Consultorio, rua Nova do Ouvidor n. 4, esquina da rua Sete de Setembro; consultas, das 2 ás 4; residencia, Marquez de Abrantes 19.

DR. DANIEL DE ALMEIDA. — Partos, doenças das mulheres e operações. Cura radical das hernias. Cons., rua da Alfandega n. 85; res., Farani 57.

LABORATORIO DE MICROSCOPIA E ANALYSES CLINICAS.—DRS. H. ARAGÃO, G. DE FARIA, A. NEIVA e A. MOSES, do Instituto de Manguinhos, largo da Carioca 24, 2º andar. Aberto das 9 da manhã ás 6 da tarde.

DR. BANDEIRA RODRIGUES. — Medicina e cirurgia em geral, partos, molestias das senhoras. Chamados, a qualquer hora. Consultas: na residencia, á rua Cardoso Marinho 29 (Santo Christo), das 8 1/2 ás 9 1/2 da manhã, e das 4 1/2 ás 5 1/2 da tarde; no consultorio, largo do Rosario 20, 1º andar, 11 1/2 á 1 1/2 hora da tarde.

DR. PAULA FONSECA.—Molestias dos olhos. Cons., largo do Rosario 20 (moderno), 2 ás 4 horas da tarde.

DR. GUEDES DE MELLO. — Especialista em molestias dos olhos, ouvidos, nariz e garganta. Cons., rua do Carmo n. 46, das 2 ás 5.

DR. CARLOS NOVAES FILHO. — Especialista de molestias da urethra, bexiga, prostata, rins, com longa pratica do Hospital Necker, de Paris. — Consultorio, rua Gonçalves Dias n. 9. De 1 ás 3.

DR. A COSTALLAT. — Do Hospital da Misericordia. — Clinica medico-cirurgica. — Especialidade, molestias das vias urinarias. Consultorio, Carioca 33, sob., das 3 ás 5 horas; residencia, avenida Gomes Freire 110.

DRA. EVARISTA DE SA' PEIXITO. — Clinica-medica, para senhoras e creanças, partos e gynecologia. Rua da Assembléa n. 123, sobrado, canto do largo da Carioca, de 1 ás 3 horas. Telephone, 3.622.

DR. GETULIO DOS SANTOS. — Operações, vias urinarias e molestias das senhoras. Applicação moderna do "606", para a syphilis e suas complicações. Com pratica dos principaes hospitaes de Berlim, Vienna, Londres e Paris. Cons., rua do Ouvidor 83, de 1 ás 3. Res., rua Riachuelo 124. Telephone 209.

DR. WERNECK MACHADO. — *Molestias da pelle e syphilis.* — Rua Primeiro de Março n. 10. — Só attende aos doentes dessas especialidades.

DR. HENRIQUE ROXO. — Professor da Faculdade de Medicina. — Especialista em molestias mentaes e nervosas. Residencia, rua Voluntarios da Patria n. 283; consultorio, á rua da Assembléa n. 98, das 4 ás 5 horas, nas segundas, quartas e sextas-feiras. No consultorio e nas livrarias Alves e Briguiet ha á venda o seu livro *Molestias Mentaes e Nervosas.*

TRATAMENTO PELA ELECTRICIDADE DAS MOLESIAS EM GERAL. — Diagnostico e photographia das doenças internas e dos ossos, pelos raios X. Tratamento do cancro e das hemorrhoides, sem dôr e sem operação. *Dr. Toledo Dodsworth*, 87, avenida Central.

DR. HENRIQUE DE SA'. — Clinica-medico-cirurgica. Rua Visconde do Rio Branco n. 31, sobrado (Laboratorio Pharmaceutico de Granada). Consultas das 2 as 4. Gratis aos pobres.

DR. JULIO XAVIER. — Clinica medica e molestias das senhoras. — Residencia, rua Barão de Itapagipe 23. Consultorio, rua Uruguayana 5, das 3 ás 5 horas.

DR. ALFREDO PORTO. — Especialista em molestias da pelle e syphilis. — Applica o "606".— Rua Rodrigo Silva 5 (antiga Ourives. — Residencia, avenida Atlantica 222 (Leme).

DR. MONCORVO — *Esp. em molestias de creanças, da pelle e syphilis.* — Residencia, rua Moura Brito 58; consultorio, avenida Gomes Freire 104, sobrado, ás 3 horas.

DR. JOAQUIM MATTOS. — Operador. — Cirurgião effectivo do Hospital de Saude. — Tratamento medico e cirurgico de molestias de senhoras (utero, ovarios e annexos), das vias urinarias (urethra, prostata, bexiga e rins), hernias, hydroceles, tumores dos seios e do ventre, operações em geral. — Rua Rodrigo Silva 5, entre as ruas S. José e Assembléa, das 12 ás 3 da tarde.

DR. EDUARDO CAMARA. — Com mais de 30 annos de pratica.—Especialidade, molestias de senhoras e creanças, febres, applicação do hypnotismo, como meio therapeutico. Residencia, boulevard Vinte e Oito de Setembro, 336, (Villa Isabel; consultas, das 7 ás 8 da manhã, e das 6 ás 8 da noite.

DR. F. TERRA, professor da Faculdade de Medicina, molestias da pelle e syphilis, Assembléa 20, das 2 ás 4.

DR. ALFREDO EGYDIO. — Medico e operador. Vias urinarias e molestias das creanças. Consultorio: rua de Catumby n. 68, das 9 ás 11 da manhã, e Senador Euzebio n. 57, das 11 ás 2 da tarde. Residencia, rua de Catumby n. 97.

O DR. CANDIDO DE ANDRADE, operador e parteiro, especialista em molestias das senhoras, reside em Voluntarios 203, onde dá consultas, de 1 ás 3, ás segundas, quartas e sextas-feiras. Tem tambem consultorio á rua da Assembléa 34, novo, das 2 ás 4, ás quartas, quintas e sabbados.

DR. LAS CASAS DOS SANTOS. — Medico, pela Universidade de Berlim. — Trata por seu methodo as pertorbações nervosas, especialmente o beriberi, neurasthenia e hysteria; molestias da pelle e pulmonares. Rua Nova do Ouvidor 7, de 1 ás 3 horas.

HYDROCELE. — O dr. Leonidio Ribeiro, especialista de molestias das vias urinarias, com pratica de 25 annos, cura a hydrocele por mais antiga ou volumosa que seja (inclusive as que se tenham reproduzido, depois do emprego dos processos communs), sem operação *cortante* e sem injecção dolorosa (iodo, saes de prata, cobre, etc., perigosissimas); simplesmente com uma unica applicação do seu processo, sem dôr, nem febre e isento de reproducção da molestia. Residencia, rua S. Francisco Xavier n. 367, Rio; consultorio, rua da Constituição n. 13 (pharmacia Mello), do meio-dia ás 2 horas.

DR. NATHALIO M. DUARTE. — Cirurgião-dentista, formado pela Faculdade de Medicina do Rio de Janeiro. Consultorio, rua dos Andradas 25, ás segundas, quartas e sextas, de 1 ás 5 da tarde; residencia, rua do Campo Alegre 54.

JOIAS
relogios e objectos de arte

ARTHUR & ED. LEVI.—Successores de Levi Irmãos & C., rua do Ouvidor n. 108, sobrado. Compradores de diamante em bruto e lapidado.

DR. BRUNO LOBO. — Professor da Faculdade de Medicina do Rio de Janeiro.—Exames histo-pathologico, bacteriologicos e analyses chimicas. —Laboratorio, rua Gonçalves Dias n. 71 — Das 7 horas da manhã ás 10 da noite.

ESPECIALISTA de molestias do estomago, figado e intestinos. — Dr. Theodoreto Nascimento. Rua Sete de Setembro 112, de 2 ás 4 horas. Trata o depauperamento e as anemias.

LUIZ REZENDE & C., joalheiros. Rua do Ouvidor ns. 88 e 90, e rua dos Ourives n. 69.

URZEDO ROCHA & C. — Joalheria e relojoaria. — Compram ouro, prata e pedras finas. Concertam toda e qualquer joia.—Rua Rodrigo Silva 40, antiga dos Ourives, perto da rua Sete de Setembro.

PATEK PHILIPPE & C., chronometro pendulo. O melhor dos relogios, vendido em prestações de 10 francos. Rua da Quitanda n. 73.

FUMOS

BENTO SILVA & C., grande fabrica de cigarros e fumos do Globo. Importação exportação. Sortimento completo do que concerne á charutaria. Rua do Ouvidor n. 124. Filiaes: rua dos Ourives n. 169 e Primeiro de Março n. 70.

DIVERSOS

VICTORIA STORE, antiga casa Alves Nogueira, importadores de vinhos, conservas, licores e comestiveis. Ayres de Souza & C. Rua do Ouvidor n. 72, antigo 46.

EXTERNATO HERMES, para meninos e meninas. Cursos: infantil, primario, médio e secundario, rua Sete de Setembro ns. 91 e 93, 1º e 2º andares.

LIVRARIA ALVES, livros collegiaes e academicos. Rua do Ouvidor n. 134, Rio de Janeiro — S. Paulo, rua de S. Bento n. 42.

MASSAGENS ELECTRICAS. — Tratamento para a belleza e saude, por mme. Barreto, diplomada pela Academia de Belleza de França; discipula de Luiz Mezigot, lente da Academia de Belleza de Paris. — Rua do Hospicio 103, das 11 ás 3 da tarde.

DR. HENRIQUE DUQUE. — Assistencia de chimica propedeutica-medica, na Faculdade do Rio. Consult., Hospicio 47, de 3 ás 4 horas; resid., rua Francisco Belisario, antiga dos Arcos n. 11.

PHARMACIAS HOMŒOPATICAS

PHARMACIA E DROGARIA F. GAIA.—Completo sortimento de drogas, productos chimicos e pharmaceuticos, secção de homœopathia, rua General Pedra n. 235.

PHARMACIA N. S. DAS DORES. — Instituto medico de Todos os Santos. — Medico, dentista e medicamentos aos assignantes. Mensalidades, 3$, 5 pessoas de familia 1$000. Dão consultas medicas, todos os dias uteis, os drs.: Virgilio Ottilio, das 9 ás 10 horas da manhã; Barreto Durão, de 1 1/2 ás 2 1/2, e Mendonça Sodré das 2 1/2 ás 4 horas da tarde. Consultas gratis. Preços da cidade. Attende-se a chamados a domicilio. Para informações, regulamentos e propostas dirigir-se á secretaria. Rua José Bonifacio 169, estação de Todos os Santos.

CIRURGIÕES-DENTISTAS

DR. SILVINO MATTOS. — Consultas e operações, das 7 horas da manhã ás 5 da tarde, todos os dias, na rua Uruguayana n. 1, canto da rua da Carioca.

DR. V. F. KIND E SUA FILHA, DRA. LAURA.—Clinica dentaria norte-americana, pelos mais aperfeiçoados e praticos processos therapeuticos, cirurgicos e protheticos. Das 8 horas da manhã ás 5 da tarde. Consultorio e residencia, rua da Assembléa n. 241, moderno. Preços modicos. 41

DR. THEOPHILO LIMA. — Cirurgião dentista. — Consultorio, rua da Carioca 40.

DR. CRISSIUMA, tendo regressado da Europa, dá consultas na rua da Assembléa n. 98. Esp., molestias genito-urinarias.

O CIRURGIÃO-DENTISTA MARIO DE BRITO E SILVA, ex-interno de clinica odontologica do Hospital da Misericordia do Rio de Janeiro, ex-interno da Policlinica Militar, dá consultas, á praça Tiradentes 33, ás quartas e sabbados, das 4 ás 7 horas da noite.

ALVARO DE MORAES. — Cirurgião-dentista. — Trabalhos garantidos. Pagamentos em prestações. Consultas das 7 da manhã ás 5 da tarde, e das 7 ás 9 da noite. Domingos, das 8 ás 2 da tarde. 44, rua Sete de Setembro 44, esquina da rua da Quitanda.

DECLARAÇÕES

Sociedade Animadora da Corporação dos Ourives

(Fundada em 1º de abril de 1838)

RUA DO HOSPICIO, 216—Edificio proprio

De ordem do sr. presidente, convido os srs. socios a comparecerem á 1ª assembléa geral ordinaria, em segunda convocação, que poderá realizar-se com qualquer numero de socios, paragrapho unico do art. 63 dos Estatutos, afim de ouvirem a leitura do relatorio do sr. presidente, balanço geral, apresentação de propostas de interesse social e eleição da commissão de contas, segunda-feira, 29 do corrente, ás 8 horas da noite.

Secretaria, 25 de janeiro de 1912. — *J. Nepomuceno*, 1º secretario.

Centro Humanitario Monsinho de Albuquerque

Largo do Machado, 7. Edificio proprio.

De ordem do sr. presidente, convido os srs. socios quites para assistirem a primeira assembléa geral ordinaria, sabbado, 27 do corrente, ás 7 horas da noite. Ordem do dia: exhibição do relatorio da presidencia, balanço geral e eleição da commissão de contas. — O 1º secretario, *Affonso da Silva Moreira.*

Sociedade Beneficente Amparo Operario

Séde: Avenida Rio Branco, 151 — Nictheroy

De ordem do sr. presidente, convido aos srs. associados quites a comparecerem nesta secretaria no dia 28 do corrente, domingo, ás 10 horas da manhã, afim de se constituirem em assembléa geral de accordo com os arts. 62, 63, 71 e 73.

Secretaria, 26 de janeiro de 1912. — O 1º secretario, *Manoel Marques Gomes dos Santos.*

S. de S. M. Luiz de Camões

Rua Luiz de Camões, 36, edificio proprio. Pagamento de pensões as viuvas, hoje, 26, do meio dia ás 2 horas da tarde. — *A. J. Rodrigues Pereira*, thesoureiro. 1055

Instituto Brasileiro de Odontologia

Assembléa geral ordinaria, segunda convocação, em 31 do corrente, de accordo com o art. 38, paragrapho 1º, dos Estatutos.

Rio, 25 de janeiro de 1912. — O 1º secretario, dr. *A. Lima Netto.* 995

Ben.'. Loj.'. Cap.'. Amor da Ordem

Hoje, sess.'. mag.'. cam.'. do mez.'., ás 8 horas da noite.

Rio, 26 de janeiro de 1912. — *Plinio*, secretario. 1040

Club de Tijuca

Os convites para o baile a fantasia, de segunda-feira de Carnaval, acham-se á disposição dos srs. socios quites.

Em hypothese alguma serão satisfeitos pedidos de convites para pessoas que já tenham vindo ás festas deste Club, como convidados. — O 1º secretario, *Dias da Cruz Filho.*

Aug.'. e Ben.'. Loj.'. Cap.'. Ganganelli do Rio

Hoje, sess.'. mag.'. de Inic.'. á hora do costume.

Secret.'. em 26 — 1 — 912. — *J. Rosa Junior*, secr.'. 1027

A' PRAÇA

Diogenes José Francisco e Manoel Domingos do Nascimento communicam a esta praça e á do Rio de Janeiro que, nesta data, de commum accordo e na melhor harmonia, dissolveram a firma social de Diogenes & Nascimento, retirando-se o socio Manoel Domingos do Nascimento pago e satisfeito de seu capital e lucros; assumindo de ora em deante o socio Diogenes José Francisco a responsabilidade do activo e passivo da extincta firma.

Carangola, 21 de janeiro de 1912. — *Diogenes José Francisco.* — *Manoel Domingos do Nascimento.*

Associação de Soccorros Mutuos de Nictheroy

De ordem do sr. presidente, convido os srs. associados a se reunirem em assembléa geral de accordo com o art. 31 paragraphos 1º e 2º dos estatutos, no dia 27 de janeiro de 1912, ás 7 horas da noite, na séde social, á rua de S. João n. 29. — O 1º secretario, *João Peres Junior.*

Club dos Papinos

ENGENHO DE DENTRO

Declaro que nessa data, exonerei-me do cargo de presidente desse club, cessando por este motivo toda e qualquer responsabilidade.

Engenho de Dentro, 25 de janeiro de 1912. — *Antonio Duarte Diniz.*

Real e Benemerita Caixa de Soccorros D. Pedro V

PRIMEIRA CONVOCAÇÃO

A directoria desta instituição tem a honra de convidar os srs. socios a reunirem-se em assembléa geral, no proximo domingo, 28 do corrente, á 1 hora da tarde, na sua séde provisoria, á rua de S. Bento n. 10, sobrado, afim de elegerem a directoria e conselho deliberativo, que tem de dirigir os destinos desta instituição no corrente anno.

Rio de Janeiro, 24 de janeiro de 1912. — *A directoria.*

Real e Benemerita Caixa de Soccorros D. Pedro V

PRIMEIRA CONVOCAÇÃO

A directoria desta instituição tem a honra de convidar os srs. socios a reunirem-se em assembléa geral, no proximo domingo, 28 do corrente, á 1 1/2 hora da tarde, na sua séde provisoria, á rua de S. Bento n. 10, sobrado, afim de proceder-se á leitura e discussão do projecto da reforma dos nossos estatutos.

Rio de Janeiro, 24 de janeiro de 1912. — *A directoria.*

Centro Mineiro Beneficente

ASSEMBLÉA GERAL

De ordem do sr. presidente, convoco os srs. socios a reunirem-se em assembléa geral, no dia 26 do corrente, ás 8 horas da noite, na séde do Centro, á rua da Carioca n. 10, para os seguintes fins: leitura e votação do parecer da commissão de contas e interesses geraes.

Rio, 18 de janeiro de 1912. — *J. Nunes Tassara*, 1º secretario.

Club 24 de Maio

Sabbado 27, soirée mensal. Ingresso aos srs. socios com o recibo do corrente mez. — ALVARO BRASIL, 1º secretario.

LOTERIA DE S. PAULO

Extracções bi-semanaes

HOJE HOJE

30:000$000

Segunda-feira, 29 do corrente

20:000$000

Bilhetes á venda em todas as casas lotericas do Estado.

AVISOS MARITIMOS

COMPANHIA

CHARGEURS REUNIS

O GRANDE PAQUETE

OUESSANT

sairá no dia 30 do corrente para

Santos, Montevidéo e Buenos-Aires

Preço das passagens em 3ª classe

47$250 mais o imposto

camarotes para familias, supplemento de 5$000 por passagem.

A 3ª classe é installada com as modernas exigencias de hygiene e de conforto, dispondo de salas de jantar, etc. Os passageiros têm á sua disposição o convéz de passeio antigamente reservado á 1. classe.

O preço das passagens comprehende o vinho de mesa.

Conducção gratuita para bordo aos srs. passageiros de 3ª classe com suas bagagens.

Para mais informações, trata-se com o agente

G. COATALEM

35 A Avenida Central 35 A
Sobrado

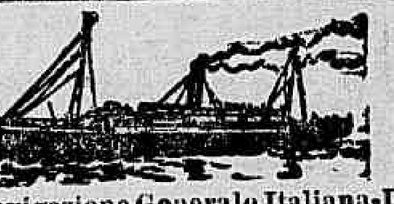

Societá Italiana di Navigazione

Navigazione Generale Italiana-Lloyd Italiano-La Veloce-Italia

SAHIDAS PARA A EUROPA

O Paquete **Principessa Mafalda** sahirá nos dias 12 de março, 30 de Abril e 18 de Junho

PRINCIPE HUMBERTO	14 de Fevereiro
BRASILE	25 de »
DUCA DEGLI ABRUZZI	6 de março
PRINCIPESSA MAFALDA	12 de »
ITALIA	18 de »
CORDOVA	30 de »

SAHIDAS PARA O RIO DA PRATA

INDIANA	12 de fevereiro
RE' VITTORIO	14 do »
PRINCIPESA MAFALDA	26 de »
ITALIA	26 de »
CORDOVA	15 de março
SAVOIA	25 de »
LUIZIANA	29 de »
BRAZILE	7 de abril
INDIANA	27 de »

SAHIDAS PARA A EUROPA
O ESPLENDIDO PAQUETE

SARDEGNA

Sahirá no dia 1 de fevereiro para **BARCELONA e GENOVA**

Embarque dos srs. passageiros de 3ª classe á 1 hora da tarde, e as suas bagagens até ás 9 horas da manhã no caes Pharoux.

SAHIDAS PARA O RIO DA PRATA

O RAPIDO PAQUETE
PRINCIPE UMBERTO
Esperado da Europa no dia 31 do corrente, sairá no mesmo dia para **Santos, Montevidéo e Buenos-Aires.**

O ESPLENDIDO PAQUETE
INDIANA
Esperado da Europa no dia 12 de fevereiro, sairá no mesmo dia para
Santos e Buenos Aires

Os mais rapidos e luxuosos paquetes que navegam entre a Europa e o Brasil. Aposentos e camarotes de luxo, de 1ª e 2ª classes; esplendidas acommodações para 3ª classe Telegrapho Marconi, ascensores electricos, jardins de inverno etc. etc.
Para cargas, com o corretor sr. Campos, á rua Visconde de Inhauma n. 84. Para passagens e outras informações, dirigir-se á SOCIEDADE ANONYMA MARTINELLI.—**RUA PRIMEIRO DE MARÇO N. 29.**

SAQUES E CAMBIO

LLOYD BRASILEIRO
SOCIEDADE ANONYMA

Vapores a sair:

Brasil Linha do Norte. Sairá no dia 30 do corrente, ás 10 horas da manhã, para os portos do norte, até Manáos.
SIRIO Linha do Rio da Prata, sairá no dia 2 de fevereiro á 1 hora da tarde, para Montevidéo, com escalas.
Maranhão Linha do Norte. Sairá no dia 6 de fevereiro ás 10 horas da manhã para os portos do Norte, até Manáos.
ORION Linha do Rio da Prata. Sairá no dia 9 do fevereiro, á 1 hora da tarde, para Montevidéo, com escalas.

LLOYD BRASILEIRO—AVENIDA CENTRAL 2, 4 e 9

EDITAES

Edital

de citação, com o praso de 30 dias, aos interessados para dentro daquelle praso dizerem sobre o pedido de rehabilitação de fallencia feito por José Gaspar de Souza, socio da firma fallida Alberto & Gaspar.

O Doutor José Affonso Lamounier Junior, Juiz de Direito da 3ª Vara Commercial da Cidade do Rio de Janeiro, etc.

Faz saber aos que o presente edital virem, em como por parte de José Gaspar de Souza, socio da firma fallida Alberto & Gaspar, lhe foi dirigida a petição do teôr seguinte: Illmo. Exmo. Sr. Dr. Juiz da 3ª Vara Commercial. Alberto & Gaspar, cuja fallencia transitou por este Juizo, e na qual fez concordata oxtinctiva o socio José Gaspar de Souza, achando-se a mesma concordata cumprida como se verifica da sentença transcripta, documento junto. Os supplicantes vêm requerer a V. Ex. que para os fins de se rehabilitar na fórma da lei vos digneis mandar expedir editaes na fórma do art. 146, do Dec. 2024, de 17 de Dezembro de 1908, após os quaes ouvido o Dr. Curador das Massas fallidas deverão os autos serem conclusos para julgamento final. Nestes termos. Pedem deferimento. Rio de Janeiro, 23 de Janeiro de 1912. J. D. Miranda Monteiro — Adv. (Estava sellada). Despacho: A., como requerem. 24 — 1 — 912. Lamounier Junior. Em virtude do que se passou o presente edital de citação com o praso de 30 dias aos interessados, para dentro desse praso dizerem sobre o pedido de rehabilitação de fallencia feito por José Gaspar de Souza, socio da firma fallida Alberto & Gaspar. E para constar passaram-se este e mais dois de egual teôr que serão publicados e affixados na fórma da lei pelo porteiro dos auditorios deste Juizo que de assim o haver cumprido lavrará a competente certidão para ser junta aos autos. Dado e passado nesta Cidade do Rio de Janeiro, aos 25 de Janeiro de 1912. E eu João de Souza Pinto Junior — José Affonso Lamounier Junior.

Rio, 25 de Janeiro 1912. — *João de Souza Pinto Junior.*

ANNUNCIOS

Roda da fortuna

DERAM HONTEM

Antigo	007	Aguia
Moderno	441	Cavallo
Rio	183	Touro
Salteado		Carneiro

O povo deve saber e não esquecer que a **Bananose**, farinha de banana madura, privilegiada, é o **melhor alimento** para creanças, doentes, pessoas fracas ou edosas, dyspepticos, neurasthenicos, tuberculosos, dar ás amas de leite, etc. Experimentar a **Bananose** é adoptal-a para sempre. Interrogae, a respeito, o vosso medico. A **Bananose** foi premiada com **medalhas de jure** em Bruxellas, em Buenos-Aires e em Turim. A **Bananose** vende-se em todos os armazens, drogarias, etc., e no deposito á rua Sete de Setembro n. 96.

TALQUINA o melhor pó de toilette, unico inoffensivo, o mais efficaz contra espinhas, cravos, pannos, manchas broloejas assaduras, etc. A **Talquina** assetina em poucos dias a peior pelle. A venda nas boas perfumarias e drogarias.
Premiada com medalha de ouro na Exposição de 1908.

OFFICINA DE PROTHESE DENTARIA — DE — F. STUMM
Praça Tiradentes n. 33
TELEPHONE N. 193

Acção entre amigos

25, 10, 1, 70, 15, 48, 56, 10, 24, 61, 25, 1, 66, 15, 54, 61, 1, 66, 56, 50, 7, 13, 56, 1, 56, 1, 62, 15, 52, 15, 13, 46, 56, 1, 15, 64, 66, 7, 61, 1, 52, 7, 46, 61, 1, 17, 56, 62, 66. 15, 1, 04, 66, 15, 66, 15, 62, 54, 7, 52, 15, 54, 66, 15, 1, 88

Companhia I. Brasileira
2528
Rio—25—1—912

A Auxiliadora
1594

Agave Paranaense
2067

A MINEIRA
N. 137
Rio, 25—1—912.

O "TALISMAN"

E' o melhor jornal em palpites, comprem-no diariamente e terão dinheiro a rôdo.

Grande concurso entre os grupos carnavalescos, o mais votado receberá uma **linda palma de escamas.**

Sul de Minas

Um senhor, guarda-livros e com pratica de gerencia de hotel, acceita logar para exercer taes funcções, podendo ser acompanhado com um filho como auxiliar, ou mesmo no mister de guarda-livros propõe-se a servir em alguma fazenda; presta referencias de si. Cartas neste jornal para C. P.

Professor

Um de primeiras letras offerece-se para ensinar em alguma fazenda, prestando-se outros serviços tambem; cartas neste jornal para R. N.

Pelo amor de Deus

Pede uma esmola ás caridosas almas, a pobre e desamparada viuva Marianna, de 77 annos de edade. Esta redacção presta-se a receber qualquer esmola, onde a pobre velhinha virá buscar.

PARTEIRA

Mme. Maria Preciosa Pinto, parteira, formada pela Escola Medico Cirurgica do Porto, e pela Faculdade de Medicina do Rio de Janeiro, faz saber as suas clientes e amigas, que regressou de Paris, e outras capitaes da Europa, para onde tinha ido, e onde melhor estudou seus processos de molestias das senhoras, concepção, etc., por novos processos que são garantidos. Não se deixem illudir, esta é que sempre têm dado de si as melhores provas como são de sobra conhecidas, faz partos e recebe parturientes, em sua casa, em pensão, á praça dos Governadores n. 6, 1º andar. 5556

Leilão de moveis

Effectua-se hoje ás 5 horas da tarde, á rua Buarque de Macedo n. 53 Cattete, um de bons moveis quasi novos em canella, peroba, piano Gaseau moderno, quadros a oleo, finos metaes, etc., pelo leiloeiro S. Coqueiro.

Quarto mobilado

Um cavalheiro precisa de um para descansar algumas horas. Cartas nesta redacção a Kiss. 1093

Xarope Ambay-tinga

Cura coqueluche, rua do Hospicio n. 273. Pharmacia Barroso. 1098

Saxophone soprano

Vende-se um quasi novo em perfeito estado de conservação e baratissimo.
Rua do Lavradio n. 61. 1094

Terreno

Compra-se um que tenha 20X30m., mais ou menos, no bairro do Rio Comprido, lado de Haddock-Lobo ou em ruas transversaes no de Botafogo. Trata-se directamente com o proprietario. Cartas á A. C. L., no escriptorio desta folha.

Medico especialista

Aluga-se parte de um bom gabinete á rua da Assembléa n. 115, sobrado. Trata-se na rua do Ouvidor n. 183. Casa Cirio.

DR. BARBOSA GOMES

Emprega o processo de evitar a gravidez em casos indicados, bem como cura radicalmente todas as molestias utirinas e das vias urinarias. Consultorio: rua Uruguayana n. 105, das 2 ás 4 horas. Acceita chamados para qualquer ponto.

Aos srs. Papeleiros, Encadernadores e Fabricantes de caixas de papelão

O leiloeiro J. Lages, chama a attenção dos mesmos srs. para a grande quantidade de resmas de papel: dourado e pratendo liso, lavrado, chamalote. Papel chagrin, marroquim de diversas côres. Papel escova, papel pente, dito mediano fantasia, dito florista o fantasia, papel pellica branco e creme; que venderá ao correr do martello, sabbado 27 do corrente, á 1 hora da tarde, em seu armazem á rua do Hospicio n. 85.

Automoveis

Vendem-se dois excellentes autos, sendo um Delahaye, typo 32, 4 cylindros, 12.16 H. P., com taximetro, por 8:500$ e outro Vinot, 15.20 H. P., com taximetro, por 6:000$, ambos novos, com as respectivas licenças.

Acham-se na Uzina Americana, rua Riachuelo n. ..

COOPERATIVAS CAMARGO & C.

Rua Sete de Setembro n. 195
Resultado do sorteio de hontem, 25 de janeiro de 1912

Série	Objecto	Sorteio	Nº
1 AG	Calçado	19º sorteio	007
1 AH	»	15º »	007
2 AB	Relogios com correntes	28º »	007
2 AC	Idem idem	23º »	007
2 AD	Idem idem	19º »	007
2 AE	Idem idem	5º »	007
3 B	Sobretudos ou capas de casemira	34º »	007
3 C	Idem idem	32º »	007
3 D	Idem idem	28º »	007
4 K	Pequeno sortimento de roupa branca	47º »	007
4 L	Idem idem	43º »	007
4 M	Idem idem	40º »	007
4 N	Idem idem	35º »	007
4 O	Idem idem	31º »	007
4 P	Idem idem	27º »	007
4 Q	Idem idem	21º »	007
4 R	Idem idem	17º »	007
4 S	Idem idem	13º »	007
5 B	Ternos de casemira	36º »	007
5 C	Idem idem	32º »	007
5 D	Idem idem	28º »	007
5 E	Idem idem	23º »	007
5 F	Idem idem	19º »	007
6 V	Chapéos de palha Panamá	29º »	007
6 X	Idem idem	23º »	007
6 Y	Idem idem	19º »	007
6 Z	Idem idem	14º »	007
7 R	Chapéos forma «Borsalino»	17º »	007
7 S	Idem idem	4º »	007
8 AA	Guarda chuva	19º »	007
8 AB	Idem idem	18º »	007
9 K	Pistolas Browning e Steyer	30º »	007
9 L	Idem idem	25º »	007
9 M	Idem idem	19º »	007
9 N	Idem idem	15º »	007
10 K	Capas de borracha	29º »	007
10 L	Idem idem	24º »	007
10 M	Idem idem	19º »	007
10 N	Idem idem	15º »	007
11 D	Pathephones com 10 discos	50º »	007
11 E	Idem idem	47º »	007
11 F	Idem idem	43º »	007
11 G	Idem idem	38º »	007
11 H	Idem idem	34º »	007
11 I	Idem idem	30º »	007
11 J	Pathephones	25º sorteio	007
11 K	Idem idem	19º »	007
12	Bicyclettas	58º »	007
12 A	Idem	54º »	007
12 B	Idem	50º »	007
12 C	Idem	47º »	007
12 D	Idem	43º »	007
12 E	Idem	38º »	007
12 F	Idem	35º »	007
12 G	Idem	30º »	007
12 H	Idem	24º »	007
12 I	Idem	19º »	007
12 J	Idem	15º »	007
13	Capas de borracha	34º »	007
13 A	Idem idem	30º »	007
13 B	Idem idem	19º »	007
13 C	Idem idem	15º »	007
14	Pianos «Bechtel»	34º »	007
14 A	Idem idem	30º »	007
14 B	Idem idem	23º »	007
15	Cadeiras automaticas para barbeiro	34º »	007
15 A	Idem idem	30º »	007
15 B	Idem idem	22º »	007
15 C	Idem idem	19º »	007
16	Guarnições de electro plate para toillette	33º »	007
16 A	Idem idem	29º »	007
16 B	Idem idem	23º »	007
16 C	Idem idem	19º »	007
17	Apparelhos de electro-plate para chá ou café	34º »	007
17 A	Idem idem	30º »	007
17 B	Idem idem	23º »	007
17 C	Idem idem	19º »	007
19	Cofres de ferro	39º »	007
19 A	Idem idem	30º »	007
19 B	Idem idem	23º »	007
20	Capas ou sobretudos de borracha	34º »	007
20 A	Idem idem	30º »	007
20 B	Idem idem	25º »	007
20 C	Idem idem	19º »	007
20 D	Idem idem	14º »	007
21	Relogios	9º »	07
21 A	Idem	4º »	07
22	Guardas chuva	9º »	07
22 A	Idem	4º »	07
23	Pistolas «Browing»	4º »	07
26	Capas	9º »	07
26 A	Idem	4º »	07
27	Chapéos Panamá	9º »	07
30	Calçado	9º »	07
30 A	Idem	4º »	07

Na proxima quinta-feira, 1 de fevereiro, terão inicio as seguintes cooperativas: 27 A, 24 e 25.

O Fiscal do Governo, **F. de M. Mascarenhas**

CAMARGO & C.

LIVROS BARATISSIMOS

Romances em portuguez, collecção de obras primas, de autores consagrados, a 1$ o volume, brochado.

Romances e novellas em hespanhol a 1$500, 1$ e 1$500, dos melhores autores conhecidos.

C. Castello Branco: obras a 1$500 o volume, encadernado.

Novidades literarias

Goulart de Andrade, Numa nuvem, 1 vol. broc. 1$500, enc. 2$500; **Miguel de Mello**, Eça de Queiroz, o homem e a obra, 1 vol. br. 3$; (franco successo de livraria).

Catalogos remettem-se a quem os pedir. Encommendas rapidas pelo Correio (serviço especial). Assignaturas de revistas e jornaes estrangeiros a preços commodos. Novidades literarias por todos os paquetes.

Na Livraria Editora de **Jacintho Silva**, rua Rodrigo Silva n. 7.

NEVRALGIAS
ENXAQUECAS
O melhor tratamento pelas
PILULAS ANTINEVRALGICAS
do
Doctor CRONIER
76, Rue La Boétie, PARIS e todas Phias.

LIVRO UTIL

A dóna da casa ou a verdadeira doceira nacional, repertorio util de receitas de doces, bolos e cremes, usados pelas familias brasileiras.

Este livro é muito pratico, por dispensar na maioria das receitas o trabalho da pesagem, tornando-se mais facil por meio de colheres, chicaras etc.

Um volume illustrado, 2$000.
Pelo correio, registrado mais $500

A' venda na «LIVRARIA EDITORA» de Jacintho Silva.

7—RUA RODRIGO SILVA—7

SEIOS
Desenvolvidos, Reconstituidos, Aformozeados, Fortificados
com as **Pilules Orientales**

O unico producto que em dois mezes assegura o desenvolvimento e a firmeza do peito sem causar damno algum á saude. Approvado pelas notabilidades medicas.
J. RATIÉ, Fᶜᵉ, Pasr. Verdeau, Paris
Franco com instrucções em Paris: 6'35
Rio-de-Janeiro: André de OLIVEIRA
Rua Sete de Setembro Nº 14.

Um minuto de attenção

Não jogue fora o seu chapéo de palha, quando estiver sujo. Lave-o com a "Agua Magica", que ficará como novo. Póde ser lavado tres vezes um chapéo com este preparado, durando, portanto, o triplo do tempo que lhe duraria. Um vidro, 2$000. Rua Uruguayana n. 66.

LANÇA PERFUME "RODO"

A duzia de 100 gr. por 36$, 60 por 20$ e 30 por 14. Rua Rodrigo Silva n. 36. (A Noiva).

Cabellos brancos

Si desejaes dar a côr ao cabello quando estiverem brancos ou desbotados, usae a agua Indiana que dá a côr progressivamente sem prejudicar a consistencia dos mesmos. A Agua Indiana é um producto scientifico, seguro e de effeito infallivel. Vidro 3$, pelo Correio 5$.

Na *A' Garrafa Grande* — Rua Uruguayana n. 66.

Obesidade, Impotencia, Tabes
Prisão de ventre, Epilepsia, Diabetes, Asthma, Neurasthenia, Rheumatismo com Ankilosis, Hemorrhoidas, Paralisias, etc., etc., e outras molestias chronicas, são tratadas pela
REFLEXOTHERAPIA
no consultorio do DR. ROMERO.
Avenida Central, 146 - 1º andar

Instituto Commercial
Rua da Quitanda, 54

Estabelecimento official de ensino, fundado em 1903. — Reconhecido por decreto de 7 de junho de 1905 e fiscalizado pela Prefeitura. — Preparam-se candidatos aos diplomas officiaes de guarda-livros (pela Escola Pratica de Commercio) e de bacharel em sciencias commerciaes (pela Escola Superior de Commercio).

Sciencias, linguas, escripturação mercantil, escrever a machina, etc. Aulas nocturnas. 162 alumnos matriculados este mez, 5.926 desde o inicio.

Visitas francas ao publico para verificar a *existencia real* do Instituto e do seu grande corpo de alumnos. *Ensino todo pratico.* Mensalidade 10$000.

Confere o certificado official do exame de escripturação mercantil aos guarda-livros da praça que queiram possuil-o.

Gravador

Precisa-se de um bom gravador sobre metal e em relevo. Trata-se na rua General Camara n. 131.

Tonico Calcareo Salino
PARA OS CABELLOS

Este tonico tem por base um vegetal vindo do sertão de Minas, e que é ahi muito usado pelos indigenas.

Até hoje o unico approvado pela Directoria Geral de Saude Publica e privilegiado pelo Ministerio da Agricultura dos Estados Unidos do Brasil.

Enfraquecem vossos cabellos? Caem? Sois calvo? Experimentae um só vidro do meu preparado, que ás primeiras applicações se manifesta a sua acção curativa nas doenças parasitarias, cujo tratamento é rapido e agradavel, tanto póde ser para homens como para senhoras e creanças. Renascimento dos cabellos em DOIS MEZES, como se prova com attestados de pessoas conceituadas. Para melhor prova da minha confiança no meu preparado, offereço uma amostra gratuita aos incredulos dos pretendidos Regeneradores dos cabellos.

Venda nas Perfumarias e Drogarias e no Deposito: rua Theophilo Ottoni 146, sobrado. Maria Sancho Alves. Remette-se para qualquer ponto dos Estados. Um vidro 5$, pelo Correio 6$, sendo maior quantidade fazem-se descontos. 1963

Pharmacia!!??

Só a do RODARTE, rua LAVRADIO N. 27. Drogas e productos chimicos dos melhores fabricantes. Preços sem competidor; é a pharmacia que tem sempre o seu
LABORATORIO FRANCO
para que seus freguezes possam assistir á confecção de suas receitas.
CONSULTAS MEDICAS
A QUALQUER HORA.

Attenção

Professora habilitada pelo Instituto de Musica ensina com perfeição musica e piano, por modico preço, á rua do Hospicio 169, ou em Icarahy, Constituição 42.
Acceita alumnas fóra. 771

ALLIVIO DA MOCIDADE!
Sr. pharmaceutico Bruzzi

Tendo vindo soffrendo ha 10 mezes de uma gonorrhéa, recorri a todos os medicamentos endicados sem obter a cura, hoje acho-me curado com o uso apenas de 2 vidros das Pilulas de BRUZZI. Jurarei si preciso fôr o contendo acima. — *Manoel Barros H. Brasileiro* — Santa Thereza, rua Mauá n. 23. Sou empregado no commercio do Rio.

A' venda em todas as drogarias e pharmacias. Depositarios: BRUZZI & C., rua do Hospicio n. 144.

DRS. MONIZ FREIRE
Res.: RUA PALMEIRAS, 96 (Botafogo)
MARTINS PEREIRA
Res.: CLUB ATHLETICO n. 14.
Escriptorio, rua do Hospicio n. 96 — Consultas da 1 ás 3 e das 3 ás 5.
Clinica Medico Cirurgica, Orthopedia, Syphilis.

Dr. Claudio de Souza Leite

Partos, molestias da mulher, molestias venereas, tratamento da gonorrhéa por processo seu, tratamento da syphilis. Consultorio: praça Tiradentes 35 (sobre a Pharmacia Raspail), de 1 ás 3. Telephone 3.787. Gratis aos pobres.

Maria Laura G. Pozzuoli

Parteira de 1ª classe. Diplomada em Buenos Aires e Rio de Janeiro. Especialista em molestias de Utero e outras enfermidades de senhora. Recebe pencionistas em sua residencia e attende chamado a qualquer hora da noite, Telephone 133 Sul.r. S. Clemente 36, sob

LEFEVRE JUNIOR & C.
Rua Primeiro de Março 102
TELEPHONE 3.411

Com material proprio, numeroso e de primeira qualidade, encarregam-se de:

Serviços de Estiva
Despachos na Alfandega
Armazenagens
Auto-Transporte

Adeantamos aos srs. commerciantes e industriaes os fundos necessarios ao pagamento de direitos aduaneiros. Aos srs. commerciantes e industriaes que nos encarregarem de todos os seus serviços de estiva, despachos na Alfandega, armazenagens e carretos, garantimos a par de um serviço rapido e bem feito, 30 % de economia nas despesas que actualmente fazem para todos esses serviços.

SENHORAS! E SENHORITAS!

Não comprem mais chapéos! sem primeiro visitar o grandioso sortimento! e os baratissimos preços!! do Magazin de Modes, á Rua Gonçalves Dias n. 20 A.

Toilettes Chics

Fazem-se com todo rigor da moda pelos ultimos figurinos; no Atelier de mme. Mége, á rua Sete de Setembro 133 (sobrado da casa Cavé).

Marquez de Villedor

Depois de sair da escola de S. Cyrio, como official de cavallaria, o marquez de Villedor esteve na guerra de 1870. Ferido em Reichshoffen, condecorado em Tunisia, seguiu logo depois para o Tonkim. Mas nesse clima tão insalubre, elle apanhou febres como muitos outros, que o obrigaram a voltar para a França. Como sua saude não se restabelecia, deu sua demissão e retirou-se para o seu castelo de Villedor, na Touraine.

Apezar do ar puro e fortalecedor dessa tão favorecida região, o marquez de Villedor não póde recuperar sua florescente saude dos dias passados. Leiam o que elle escrevia á sua irmã:

"Ah! Já não sou mais o valente official de outr'ora, sempre prompto a montar a cavallo e a correr ao combate. Fiquei pallido e amarello. O interior de minhas palpebras estão tão brancas que me dão serias inquietações. Tenho grande fastio e canço-me por um nada. Não tenho animo para nada, nem gosto para coisa alguma e estou sem forças." Passadas algumas semanas, escrevia elle: "Vou cada vez a peor. O estomago já não digere mais nada, nem mesmo as comidas de que tanto gostava. Desde pela manhã as dôres de cabeça não me deixam, parece-me que ella está vazia; e que não é para admirar, pois ha já tempos que não posso mais dormir. Ora, nestas condições, comprehendes que tenho o espirito cheio de idéas negras. Pelo que vejo não hei de durar muito tempo."

Marquez de Villedor

Elle enganava-se. Um medico vindo de Paris, receitou ao marquez vinho de Quinium Labarraque, para tomar na dóse de um calice, dos de licor, depois de cada refeição. E quaes não foram a admiração e o contentamento do doente, vendo mudar em pouco tempo o seu estado.

"Quatro ou cinco dias depois do começo do tratamento, escreve elle, já começava a digerir melhor e a tomar gosto pela comida. O somno voltou pouco a pouco e com elle voltaram as forças e a alegria. As dôres de cabeça desappareceram como por encanto. Vinte dias depois do começo do tratamento estava completamente restabelecido. E eu que podia apenas passear só no meu quarto, recomeçava alegre a montar a cavallo e a ir á caça. Ha tres annos que estou curado, nunca tive nenhuma recaida, nenhum accommettimento da doença que quiz acabar commigo. Assignado. — *Marquez de Villedor.*"

O uso do Quinium Labarraque, na dóse de um calice, dos de licor, depois de cada refeição, é quanto basta para restabelecer, em pouco tempo, as forças dos doentes mais esfalfados, e para curar com certeza e sem abalo as molestias de languidez e de anemia, por mais antigas e rebeldes que sejam. As mais tenazes febres desapparecem rapidamente, tomando-se deste heroico medicamento. O Quinium Labarraque é tambem soberano para impedir para sempre que a molestia volte.

A' vista das numerosas curas em casos desesperados, obtidas com o emprego do Quinium Labarraque, a Academia de Medicina de Paris não hesitou em approvar a formula deste preparado, rarissima distincção que recommenda este producto á confiança dos doentes de todos os paizes. Nenhum outro vinho tonico mereceu tão alta approvação.

Eis porque as pessoas fracas, debilitadas pelas molestias, pelo trabalho ou pelos excessos; os adultos cançados por rapido crescimento, as moças que custam a se formar e a se desenvolver; as senhoras paridas; os velhos enfraquecidos pela edade e os anemicos devem tomar vinho de Quinium Labarraque. E' especialmente recommendado aos convalescentes.

O Quinium Labarraque vende-se em garrafas e meias garrafas e acha-se em todas as pharmacias.

Deposito: Casa Frère, rua Jacob, n. 19, em Paris.

P. S. — *O vinho de Quinium Labarraque tem um gosto amargo; mas é bom lembrar que a quina é muito amarga só por si; eis porque o amargor do vinho Quinium, é a melhor garantia da sua riqueza de quina e, por consequencia, de sua efficacia.*

A. F.
Carambola
Para hoje — Está na Avenida

CASA NOVA

Aluga-se por 100$ uma, na rua Bella de S. Luiz n. 46, fundos, com sala de visitas, dita de jantar, dois quartos, banheiro e mais dependencias; as chaves estão na venda da esquina; bondes de Andarahy Grande e Andarahy Leopoldo; trata-se na praça Tiradentes n. 36. 1062

MADEIRAS
Serradas em todas as bitolas

Especialidades em peroba clara; e variado sortimento em molduras e torneadas.

Encontrareis um colossal sortimento sem egual em madeiras do paiz.

Preços sem rival... PEDRO LEAL & C.
Rua Senhor dos Passos n. 165.
Telephone n. 3.831. Rio de Janeiro.

IMPOTENCIA

Mysteriosa cura radical sem dar remedio para tomar, não influindo a edade. Só não fica bom quem não quer.

Rua General Camara n. 162, 1º andar. — *M. Carvalho.* 1078

PHARMACIA BRAZIL
208 Rua Uruguayana 208

Encontram-se nesta pharmacia habeis medicos especialistas, em molestias venereas; molestias de senhoras, creanças e adultos; pelle, syphilis, clinica geral e cirurgia, partos e pequenas operações sem dôr; das 10 da manhã ás 4 horas da tarde. 1084

GRATIS AOS POBRES

LEILÃO DE PENHORES
em 10 de fevereiro
ROCHA & FARRULLA
179 - Rua Sete de Setembro - 179

Rogam aos Srs. mutuarios resgatarem os penhores ou reformarem as cautellas até á vespera do leilão.

ALIMENTAÇÃO E ARTHRITISMO

Importante trabalho, sobre hygiene alimentar, pelo dr. Eduardo Magalhães, illustrado com 88 gravuras e com prefacios dos eminentes professores ROCHA FARIA e MIGUEL COUTO.

Encontra-se á venda nas principaes livrarias, do mesmo modo que dos uteis folhetos sobre ARTHRITISMO NOS MENINOS, MOÇOS, MOÇAS E ADULTOS, A DYSPEPSIA E SEU TRATAMENTO, e o GUIA DO DYSPEPTICO, do mesmo autor, o conhecido clinico, dr. Eduardo Magalhães.

BARATAS, RATAZANAS E RATOS

Destruição infallivel, com a PASTA PHOSPHORADA STEINER — Drogaria do Povo. — Rua S. José n. 61. Vidro 1$500.

Cura Garantida

As placas electricas americanas curam a ERYSIPELA, fazendo desapparecer as inchações rapidamente e evitando a reproducção desta terrivel molestia.

Vendem-se na rua do Rosario n. 147. Casa Dixie.

Hygiene preventiva

Os cortinados DIXIE evitam por completo as picadas dos mosquitos, unicos transmissores de todas as molestias contagiosas; vendem-se só na casa Dixie, á rua do Rosario n. 147. Telephone n. 1.890.

TERRENO

23,70 por 123,60

Vende-se a casa da rua da Alegria, com duas salas, quatro quartos, dispensa, cozinha, banheiro, W. C., tendo boa chacara, com o terreno acima descripto, frente para a rua da Alegria, com fundos até a rua Avila; dando sahida para a mesma, fazendo esquina para a rua Capitão Felix; na rua Primeiro de Março n. 55, sobrado de 1 ás 4 horas.

Rheumatismo

Verdadeiro assombro da therapeutica brasileira. Actua efficazmente sobre os rheumatismos, quer seja o articular agudo, chronico e deformante ou o gottoso, quer seja o de fundo syphilitico e o arthritismo. Faz cessar a dôr como por encanto, após á ingestão da 2ª colher.

Depositarios:
SILVA & GRANADO
34—Rua da Assembléa—34

PREDIO

Vende-se o predio nobre á rua Alice de Figueiredo n. 46 estação do Riachuelo, com 3 janellas de saccadas de frente e platibanda, dividido em sala de visitas, sala de jantar, 4 quartos, copa, cozinha, water-closet, quarto com banheiro, tanques para lavar, porão com dois salões, installação de luz electrica e gaz, varanda ao lado com lindas paysagens, jardim, terreno todo plantado perto dos bondes e trem, tres minutos, trata-se no mesmo com o proprietario.

Torre Eiffel
97 RUA DO OUVIDOR 99

Artigos para luto de homens e meninos
TERNOS de sobrecasaca, fraque, jaquetão e paletot
todo o necessario para luto

Automovel

Vende-se um, livre de quaesquer onus, licença de 1912, trabalhando na praça preço 5:500$, trata-se na Avenida Gomes Freire n. 83, com o s. J. Guimarãs.

CARNAVAL

Aluga-se um terreno na Avenida Central proprio para construcção de archibancadas. Trata-se na rua da Assembléa n. 117.

MOTOR OTTO
A Kerozene, o motor mais barato, modelo de 1 até 6 cavallos
Casmotoren — Fabrik Deutz
SUCCURSAL BRASILEIRA
Caixa Postal 1394 - Rio de Janeiro

Cartões visita

2$000 o cento, impressos em cartão marfim. Na Papelaria Ideal, rua Sete de Setembro numero 163.

Carvão para Cozinha
"Domestic Coal"

O "Domestic Coal" é um carvão especial para cozinha, proprio para casa de familia, facil de accender e de grande duração. Unicos agentes: Francisco Leal & C., rua Primeiro de Março n. 91, sobrado; telephone n. 525.

Leilão de penhores
2 DE FEVEREIRO DE 1912
A. CAHEN & C.
4, Rua Barbara de Alvarenga—22 moderno, Antiga Leopoldina

Em frente ao Instituto Nacional de Musica

Tendo de fazer leilão em 2 de fevereiro ás 11 1/2 horas da manhã, **de todos os penhores com o praso de 12 mezes vencidos** previnem os srs. mutuarios que podem resgatar ou reformar as suas cautelas até a referida hora.

Esta casa não tem filiaes.

Veuve Louis Leib & C., successores.

FERRO QUEVENNE
CURA: ANEMIA, FEBRES, DEBILIDADE
O mais activo e mais economico, o unico inalteravel.
Exigir o Sello da "Union des Fabricants".

Leitura de romances

Recebem-se assignantes, a 3$000 mensaes; distribue-se gratuito o catalogo, na rua dos Andradas 71, teleph. 3.890.

Subscripção

Uma infeliz viuva, pobre e doente, implora aos bons corações uma esmola, por caridade, para se poder tratar. Podem enviar para esta redacção, a Maria Magdalena.

Tumores dos seios e do ventre

Molestias de senhoras e das vias urinarias. Hernias—Hydroceles—Operações em geral
DR. JOAQUIM MATTOS
Cirurgião effectivo do Hospital da Saude—12 annos de pratica

Dispõe de um serviço moderno e completo de cirurgia e de accommodações para doentes da Capital e do interior.

Consultorio: rua Rodrigo Silva n. 5, entre ruas da Assembléa e S. José. De 1 ás 4 horas.

LOTERIAS
"AO VALE QUEM TEM"
96 Rua do Rosario 96

Remettem-se bilhetes para o interior: pedidos a José Labanca.

96 — Rua do Rosario — 96
Rio de Janeiro

Actor Dramatico e Centro Comico

O abaixo-assignado, actor, retirado da scena, achando-se actualmente á braços com a necessidade e sustento de seus filhos menores, offerece os seus prestimos a qualquer empresa, cinema, etc., afim de ganhar os meios para manutenção dos seus. Toda a correspondencia, a Accacio da C. Ferreira, actor. Rua Azeredo Coutinho 2, avenida Bilóta, Campanha do Realengo.

Bicycletta

Vende-se uma "Alldais", quasi nova, sem defeitos, com businha, tympano e duas lanternas. Preço modico; na rua do Rosario n. 167, 1º andar. 939

ACTOS FUNEBRES

José Lopes da Silva Mattos

Manoel de Sá Pereira Mattos, sua esposa e filho, Manoel Rodrigues Rosa e esposa, Francisco Pedreira e familia (ausente), irmãos, cunhados e sobrinhos de JOSÉ LOPES DA SILVA MATTOS, fallecido em Valença, convidam a todos os seus amigos para assistirem a missa de setimo dia que, por sua alma, será celebrada hoje, sexta-feira, 26 do corrente, ás 9 horas, na egreja-matriz do Engenho Novo, pelo que se confessam eternamente gratos. 700

João Baptista Lourenço

Julia da Motta Baptista Lourenço, menores Carmen, Jacy, João e Jandyra, viuva Marcellino Motta, Manoel Ferreira Coelho e familia, João Antonio Pereira Duarte e esposa, Octavio Motta e esposa, João Fernandes Pereira, esposa e filhos, e Milton Vaz da Motta, viuva, filhos, sogra, primos, cunhados e sobrinhos de JOÃO BAPTISTA LOURENÇO, agradecem penhorados, ás pessoas que acompanharam á sua ultima morada e as convidam, para assistirem á missa de 7º dia que fazem celebrar na capella de N. S. da Piedade, estação da Piedade, hoje, sexta-feira, 26 do corrente, ás 9 horas, antecipando protestos de sua maior gratidão.

Carlos Nogueira da Gama

Dr. Nogueira da Gama e senhora, Esther Coimbra Nogueira da Gama e filhas convidam os seus parentes e amigos para assistirem á missa de trigesimo dia do fallecimento de seu sempre lembrado e extremoso filho, esposo e pae CARLOS NOGUEIRA DA GAMA, que mandam celebrar, amanhã, sabbado, 27 do corrente, ás 9 horas, na egreja do Senhor do Bomfim (em S. Christovão), antecipando-se summamente gratos. 908

Candido Alves Pereira de Carvalho

Sua familia manda rezar, hoje, sexta-feira, 26 do corrente, missa de segundo anniversario de seu passamento, na matriz do Engenho Novo, ás 8 horas. 733

Angelica Corrêa da Silva
6º MEZ

João Corrêa da Silva Filho, seus irmãos, pae, e familia, convidam os parentes e amigos de sua finada mãe e esposa ANGELICA CORRÊA DA SILVA, para assistirem á missa de sexto mez, que será celebrada hoje, sexta-feira, 26 do corrente, ás 9 horas, na matriz de Santa Rita e desde já agradecem penhorados por este acto de religião e caridade.

Julieta de Mello Rasteiro

Lindolpho Rodrigues Rasteiro, Henriqueta Mohor Lucas, Marianna de Jesus Rasteiro, João Espindola de Mello, Raul Espindola de Mello e demais parentes, agradecem a todos os que acompanharam á ultima morada os restos mortaes de JULIETA DE MELLO RASTEIRO, e de novo convidam seus parentes e amigos para assistirem á missa de 7º dia, que, pelo eterno repouso de sua alma, mandam celebrar, hoje, sexta-feira, 26 do corrente, ás 8 1/2 horas, no altar-mór da egreja da Candelaria, antecipando os seus agradecimentos.

Albina Joaquina da Conceição

Joaquim Francisco da Conceição e filhos, convidam a todos os parentes e amigos para assistirem á missa de trigesimo dia do fallecimento de sua prezada esposa ALBINA JOAQUINA DA CONCEIÇÃO, amanhã, sabbado, 27 do corrente, ás 9 horas, na matriz de S. João Baptista da Lagôa, e por este acto religioso, ficam desde já agradecidos. 935

Alvaro Ramos

Mario Ramos, sua esposa e filhas, convidam seus parentes e amigos de seu idolatrado filho e irmão ALVARO RAMOS, para assitirem á missa que em suffragio de sua alma mandam celebrar na egreja da Candelaria, amanhã, sabbado, 27 do corrente, ás 9 horas, setimo dia de seu fallecimento, pelo que se confessam agradecidos.

Norberto Augusto Moreira Guimarães

Adelaide Pereira Guimarães, Antonio Caldas Guimarães e esposa, Etelvina Caldas Guimarães, Guilherme Carneiro da Cunha e esposa, Thereza Guimarães Couto e filhos, Leonor Guimarães Carvalho e filhos, Amelia Guimarães Pereira e filhos, e João Pereira de Paiva, agradecem a todos que acompanharam á sua ultima morada os restos mortaes de seu sempre lembrado esposo, pae, sogro, irmão, tio e cunhado NORBERTO AUGUSTO MOREIRA GUIMARÃES, de novo convidam seus parentes e amigos para assistir á missa de setimo dia que pelo repouso eterno de sua alma, será rezada hoje, sexta-feira, ás 9 horas, na matriz de Santa Rita, antecipando desde já a sua immorredoura gratidão.

Manoel Jorge Lopes

Francisco Jorge Lopes e senhora, Manoel Jorge Lopes Junior e Mello & Lopes convidam novamente seus amigos e pessoas de suas relações para assistirem á missa de trigesimo dia que, por alma de seu saudoso pae, sogro e amigo, mandam rezar hoje, sexta-feira, 26 do corrente, ás 9 horas, no altar-mór da egreja de São Francisco de Paula, ficando desde já penhorados. 1003

Dr. Antonio Cesario de Faria Alvim

Alfredo C. de Faria Alvim, Alice de Sá Freire Alvim e filhos mandam rezar, amanhã, sabbado, 27 do corrente, ás 9 1/2 horas, na egreja de S. Francisco de Paula, a missa de setimo dia do fallecimento de seu saudoso pae e avô.

Theotonio Machado Pereira Netto
1º ANNIVERSARIO

D. Maria Candida Pereira Netto, seus filhos, netos, genro e nora convidam os demais parentes e pessoas de sua amizade para assistirem á missa que, pelo descanso eterno da alma de seu mallogrado filho, irmão, pae, tio e cunhado THEOTONIO MACHADO PEREIRA NETTO mandam celebrar amanhã, sabbado, 27 do corrente, ás 9 horas, na matriz da Gloria (largo do Machado), pelo que desde já se confessam eternamente gratos. 1028

Anna Caroline Ribet Chometon

Marthe Chometon, Rachel Chometon de Oliveira e filhos, Lea Chometon Paz e marido convidam seus parentes e amigos de sua sempre chorada mãe, avó, e sogra ANNA CAROLINE RIBET CHOMETON para assistirem á missa do trigesimo dia que mandam celebrar na egreja do Santissimo Sacramento, ás 9 horas, sabbado, 27 do corrente, e desde já agradecem. 1008

Carlos Nogueira da Gama
CONFERENTE DE 2ª CLASSE
DA E. F. CENTRAL DO BRASIL

Dr. Nogueira da Gama e senhora, Esther Coimbra Nogueira da Gama e filhas convidam todos os parentes, amigos e collegas do finado para assistirem á missa de trigesimo dia do fallecimento de seu sempre lembrado e extremoso filho, esposo e pae CARLOS NOGUEIRA DA GAMA que mandam celebrar amanhã, sabbado, 27 do corrente, ás 9 horas, na egreja do Senhor do Bomfim, em S. Christovão, antecipando-se summamente gratos. 985

Lucas Ferreira Lopes

Leonarda Ferreira Lopes, Isabel Ferreira Lopes, Alzira Lopes da Costa Rego e Pedro Costa Rego agradecem a prova de estima e consideração daquelles que os acompanharam na sua dôr, por occasião da morte do seu marido, pae e sogro LUCAS FERREIRA LOPES, convidando-os a assistirem á missa que, por alma do mesmo, será rezada, amanhã, sabbado, 27 do corrente, primeiro mez do seu passamento, na egreja do Convento da Lapa, ás 9 horas.

Tacito Cerqueira Esmeriz

A Directoria do Club de Regatas Boqueirão do Passeio, manda celebrar uma missa do trigesimo dia pelo passamento do seu inditoso secretario, amanhã, sabbado, 27 ás 3 1/2 horas, no altar-mór da igreja de S. Francisco de Paula, para o que convida a assistil-a sua familia e mais parentes, consocios e pessoas de sua amizade. 1091

OS PEQUENOS ANNUNCIOS

de ALUGA-SE, VENDE-SE e PRECISA-SE não excedendo de tres linhas, custam no "Correio da Manhã" 200 réis, por tres vezes

Empregados

ALUGA-SE uma arrumadeira, prestando-se para lavar roupa meuda; na rua das Laranjeiras n. 136, casinha 8. 979

ALUGA-SE uma lavadeira e engommadeira; na rua do Paysandú, avenida Maria Eugenia, casa n. 14. 919

ALUGA-SE um menino sómente para serviço de mandados, coisa leve, não faz questão de ordenado, de 10$ a 15$; caixa 13 desta folha ou na avenida Almeida n. 23, é procurado.

ALUGA-SE por 20$; a um homem que trabalhe fóra, um pequeno quarto; na rua Miguel de Frias n. 43, casa de familia. 892

ALUGAM-SE pequenos, amas seccas, cozinheiras, lavadeiras, engommadeiras, vindas do interior (roça); trata-se na rua Desembargador Isidro n. 262. Fabrica das Chitas.

ALUGA-SE uma cozinheira com um filho de dois annos, que dorme no aluguel; uma arrumadeira, uma lavadeira e engommadeira, uma perfeita cozinheira e um copeiro; na agencia da rua do Cattete n. 223.

PRECISA-SE de bons trabalhadores para estrada de ferro, logar muito saudavel; trata-se na rua da Saude n. 41, Hotel Familiar.

PRECISA-SE de um servente; na rua Uruguayana n. 139, pharmacia. 1077

PRECISA-SE de uma moça de 18 a 20 annos, portugueza, recem-chegada, para ajudar o serviço de um casal sem filhos; na rua Conselheiro Zacarias n. 70, sobrado. 752

PRECISA-SE de boa cozinheira, para casa de pequeno familia; na rua Francisco Eugenio numero 312, prefere-se de côr. 1066

PRECISA-SE de uma lavadeira que saiba passar e engommar, em casa de familia; na rua Dezenove de Fevereiro n. 138. 990

PRECISA-SE de uma creada de meia edade para casa de um casal sem filhos, para pouco serviço, e que durma em casa dos patrões, prefere-se branca ou parda; para tratar na rua Propicia numero 10, Engenho Novo. 930

PRECISA-SE de uma copeira e arrumadeira; na rua de S. Clemente n. 95. 984

PRECISA-SE de um homem de edade, para tratar de uma pequena horta e mais serviços externos, dando-se pequeno ordenado; na rua da Concordia n. 48. (Paula Mattos). 994

PRECISA-SE de uma cozinheira e lavadeira para casa de um casal; na rua D. Anna Nery numero 218. 992

PRECISA-SE de uma boa cozinheira para o trivial; na rua de S. Francisco Xavier n. 703, ordenado 30$000. 1016

PRECISA-SE de uma creada para um casal de tratamento, que saiba cozinhar, lavar e engommar, que durma no aluguel; na rua D. Maria n. 105, estação da Piedade, não se quer de côr.

PRECISA-SE para familia de tratamento, de uma moça recem-chegada para ajudante de cozinha; 69, rua Senador Vergueiro. 1021

PRECISA-SE de uma creada branca ou parda, para arrumadeira e que saiba alguma coisa de costura; na rua da Gloria n. 2. 1007

PRECISA-SE de um empregado de confiança, para tratar de um jardim, animaes de sella e outros serviços; para tratar na rua Imperial n. 63, estação do Meyer, até ás 9 horas da manhã. 1025

PRECISA-SE de dois bons cavouqueiros para a ilha do Governador; trata-se na rua do Ouvidor n. 19. 1035

PRECISA-SE de bons electricistas, paga-se bem. Informa-se na rua da Alfandega n. 24, 2º andar. 1044

PRECISA-SE de um cozinheiro para casa de pasto; na rua Coronel Pedro Alves n. 13, antiga Praia Formosa. 1019

PRECISA-SE de um menino de 12 a 13 annos, morigerado, para pequenos serviços domesticos; na rua Barão de Sertorio n. 18. 1032

PRECISA-SE de um caixeiro de conducta afiançada, de 15 a 18 annos; na rua de S. Valentim n. 54, proximo ao Mattoso. 1038

PRECISA-SE de um official latoeiro e um torneiro para metaes, que sejam desembaraçados; rua do Lavradio n. 19, officina.

PRECISA-SE de bons officiaes de barbeiro, no salão Nicola, largo da Carioca. 1103

PRECISA-SE de um pequeno para charutaria, de 12 a 14 annos; praça Tiradentes n. 11. 1100

PRECISA-SE de bons trabalhadores para estrada de ferro, logar muito saudavel; trata-se na rua da Saude n. 41, Hotel Familiar.

PRECISA-SE de uma boa cozinheira e boa arrumadeira, que durma no aluguel; Assembléa numero 104, 2º andar. 938

PRECISA-SE de uma creada de idade, para cozinhar, lavar e passar a ferro, para tres pessoas; na rua Voluntarios da Patria numero 34, 1º portão á esquerda.

PRECISA-SE de um menino de 11 a 14 annos, para serviços leves de um casal; na rua da Constituição n. 35. Santa Thereza. 912

PRECISA-SE de um menino para recados; na rua Barão de Itapagipe n. 410. 887

PRECISA-SE de boas engommadeiras, arrumadeiras, copeiras, amas de leite, meninas e amas creadas nacionaes e estrangeiras; na rua do Hospicio n. 214.

PRECISA-SE de uma empregada para o serviço de uma familia; na rua Visconde de Sapucahy n. 320. 830

PRECISA-SE de uma creada para casa de familia; na rua General Caldwell n. 73. 816

PRECISA-SE de uma mocinha para auxiliar o serviço de pequena familia; na rua Adelaide n. 19, Piedade. 833

PRECISA-SE de uma creada; na rua Sophia numero 14, estação do Rocha.

PRECISA-SE de uma engommadeira para camisas, bom ordenado; na rua Ernesto de Souza n. 37, Andarahy.

PRECISA-SE de uma creada para casa de pequena familia; na rua dos Andradas n. 27.

PRECISA-SE de uma pequena para serviços leves; na rua da Alfandega n. 110, 2º andar.

PRECISA-SE de uma pequena para serviços leves; na rua Uruguayana n. 55, 2º andar. 935

PRECISA-SE de [illegible] para obras de pintura; na rua de S. Pedro n. 122. 841

PRECISA-SE de [illegible] na fabrica de calçados [illegible] n. 147. 918

PRECISA-SE de uma creada para cozinhar e lavar; na rua Figueira n. 93. 911

PRECISA-SE de fundidor para metal; rua da [illegible]

PRECISA-SE de uma costureira, para roupa branca de homem, machinas electricas; na rua Ernesto de Souza n. 37, Andarahy. 911

PRECISA-SE de costureira-ajudante, com pratica [illegible]; rua dos Arcos n. 41.

PRECISA-SE de um bom official barbeiro para ir para o interior; na rua da Quitanda n. 37. 927

PRECISA-SE de uma boa carpinheira, para [illegible] L'Art de La Mode; rua da Assembléa n. 69. 281

PRECISA-SE, com urgencia, de uma mulher para tratar de uma senhora doente [illegible] Rua Visconde de Santa Isabel n. 46 [illegible]. 671

PRECISA-SE de um bom official barbeiro, para [illegible] de novo, [illegible] Copacabana; [illegible] Senador Euzebio n. 542. 710

PRECISA-SE de uma creada para casa de pequena familia, [illegible] de outros serviços; na rua Club Athletico n. 61. 628

PRECISA-SE de uma creada para tomar conta de uma creança; [illegible] Boulevard Vinte e Oito de Setembro n. 90. Villa Izabel. 843

PRECISA-SE de uma creada que saiba cozinhar [illegible] casal; na rua [illegible]. 654

PRECISA-SE de uma [illegible] para tratar [illegible] rua D. Marianna n. 187. Villa S. Thomaz.

PRECISA-SE de carpinteiros; na rua Treze de Maio n. 25. 845

PRECISA-SE de uma cozinheira; na rua Uruguayana [illegible]. 762

PRECISA-SE de uma creada [illegible] e que arrume [illegible] rua Sete de Setembro n. 126.

PRECISA-SE de uma creada para todo o serviço; na rua da Concordia n. 68, Santa Thereza. 824

PRECISA-SE de uma creada para lavar e engommar; na rua Real Grandeza n. 233. Botafogo. 791

PRECISA-SE de uma creada que lave e engomme; na rua Humaytá n. 144. Botafogo.

PRECISA-SE de um pequeno para copa; trata-se na rua do Rosario n. 10, 2º andar. 806

PRECISA-SE de um meio official de alfaiate, com pratica [illegible]; na rua Frei Caneca numero 527. 824

PRECISA-SE de um bom official de sapateiro para obra ponto de esteira, Cavalier, paga-se 2$500; rua Estacio de Sá n. 61. Casa Filardi.

PRECISA-SE de um bom official de sapateiro, para concertos, paga-se bem; na rua Estacio de Sá n. 61. Casa Filardi. 829

PRECISA-SE de bons serralheiros e ferreiros; Conceição 125—Fundição Brasileira.

PRECISA-SE de bons vendedores de linguiça, etc., paga-se bem ou dá-se commissão; na Fabrica Lusitana, á rua Cardoso n. 29, estação de Todos os Santos. 820

PRECISA-SE de pedreiros que sejam bons officiaes na obra da rua Prefeito Barata n. 16. Rua do Rezende. 900

PRECISA-SE de um rapaz; na rua do Hospicio n. 286. 788

PRECISA-SE de um pequeno para serviços de uma officina de alfaiate, ordenado 15$000; na rua da Candelaria n. 69, sobrado. 817

Casas, commodos e terrenos

ALUGAM-SE boa sala e quarto; na rua Dr. Corrêa Dutra n. 25, a casal ou a pessoa do commercio. 1033

ALUGAM-SE commodos, á rua das Laranjeiras n. 51, moderno, de 40$ a 55$, tem todas as condições de hygiene, luz electrica, grande quintal, agua em abundancia; trata-se com o encarregado.

ALUGA-SE uma casa na rua Paula Mattos, com dois quartos, duas salas, saleta, cozinha e quintal; as chaves, por favor, na mesma rua n. 158, junto. 1029

ALUGA-SE a boa casa IX da rua de S. Francisco Xavier n. 613, com tres quartos, duas salas, cozinha, gaz, quintal, etc.; trata-se na rua Carolina Meyer n. 28. 1026

ALUGA-SE um quarto a uma ou duas senhoras que trabalhem fóra; na rua Dr. Pessoa de Barros n. 7. 1031

ALUGA-SE por 6 a 8 mezes, á razão de 600$, a bem situada casa da rua Henrique de Macedo n. 31, tendo jardim ao lado e todas as commodidades para familia de tratamento, com bom mobiliario e piano; para ver e tratar das 9 ás 12 da manhã. 1042

ALUGA-SE uma grande sala, janella para o mar, a quatro moços ou familia que não cozinhem ou officina, em casa de familia; na rua da Lapa n. 35; trata-se na praia da Lapa n. 74.

ALUGA-SE por 100$, o predio n. 11 da rua de S. Manoel n. 18, Botafogo, com todo o conforto, para pequena familia, tem luz electrica.

ALUGA-SE o predio n. 40 da rua Fernandes Guimarães, Botafogo. Está pintado de novo.

ALUGA-SE um bom commodo em casa de familia séria, presta-se a um casal, direito á casa toda, aluguel 26$; rua Pedro Americo n. 236.

ALUGAM-SE duas casas, em 2º andar, com cinco quartos e dependencias, perto do Mercado Novo. Trata-se na rua D. Manoel n. 66. Fabrica. 1017

ALUGA-SE uma casa com tres quartos e duas salas; na rua Gratidão n. 50; trata-se na mesma rua n. 31. 1002

ALUGA-SE o predio novo, assobradado da rua D. Maria n. 105, antigo, proximo á estação da Piedade, para pequena familia de tratamento, com duas grandes salas, dois grandes quartos, despensa, todas as commodidades com gaz e electricidade, aluguel 120$000.

ALUGA-SE por contracto e luvas, quatro grandes predios, no centro da cidade, para qualquer negocio, trata-se na rua da Quitanda n. 57, com o sr. Pierre, das 12 á 1 hora. 1005

ALUGAM-SE na Pensão Alpha, á rua Marquez de Abrantes, n. 18, optimos aposentos, sendo uma sala de frente a familias e cavalheiros. Entrega-se comida a domicilio, bondes á porta e perto dos banhos de mar. 548

ALUGAM-SE dois commodos de frente, mobilados, a solteiros ou a casal sem filhos, casa de familia; na rua da Gloria n. 2. 1001

ALUGA-SE em grande e salubre casa de familia franceza, um quarto com duas janellas sobre o jardim, mobilado ou não, e com jantar, preço razoavel; rua de S. Clemente n. 510. 982

ALUGA-SE por 85$, a casa da rua de Sant'Anna n. 46, Bocca do Matto, estação do Meyer, com dois quartos, duas salas, cozinha e mais pertences; trata-se na mesma rua n. 18.

ALUGA-SE um quarto a senhora só ou a casal que trabalhe fóra, em casa de familia, preço 30$; na rua Pereira de Almeida n. 73. 974

ALUGA-SE um magnifico quarto com janella, bem arejado, em casa de pequena familia; na rua da Passagem n. 58, sobrado. 981

ALUGAM-SE optimas salas com pensão de primeira ordem, a casaes ou a rapazes do commercio. Avenida Central n. 23, 2º andar. 1004

ALUGA-SE uma boa sala, a moços do commercio; na praça dos Arcos n. 133, sobrado. 1061

ALUGAM-SE uma sala e quarto de frente, a casal sem filho; na rua de Sant'Anna numero 223.

ALUGA-SE um quarto de frente, independente, chuveiro, etc., a moços solteiros, 30$; rua Basilio n. 100, Todos os Santos.

ALUGA-SE um bom 3º andar, na rua da Quitanda n. 10, chave no 2º andar e tratar na rua dos Ourives n. 83, moderno, sobrado.

ALUGA-SE um porão proprio para quatro pessoas; na rua do Proposito n. 61. 1059

ALUGA-SE por 130$, a casa n. 42 da rua Dias da Silva (Meyer), tem tres quartos, duas salas, cozinha, banheiro; as chaves estão no n. 44, e trata-se na rua Evaristo da Veiga n. 109. Lapa.

ALUGAM-SE esplendidos commodos, no 2º andar do palacete do largo de S. Francisco de Paula n. 18; trata-se nos bilhares. 1068

ALUGAM-SE bons commodos com grande jardim e quintal; na rua Eleony de Almeida n. 52, Catumby. 1065

ALUGAM-SE boa sala e quarto de frente, a casal sem filhos ou a rapazes do commercio, com luz electrica; rua Frei Caneca n. 46, sobrado. 1069

ALUGAM-SE uma boa sala e um lindo dormitorio completamente limpos e independentes, com chuveiro e quintal, perto dos banhos de mar proprio para casal de tratamento, que não tenha creanças, por 120$, em casa de familia séria; na rua dos Arcos n. 7, casa meia assobradada.

ALUGA-SE um quarto mobilado, por 60$, a casal que trabalhe fóra ou a duas moças; na rua Senhor dos Passos n. 87, sobrado. 1079

ALUGA-SE uma casa, á rua Bento Lisboa numero 93, por duzentos mil réis; trata-se na Comissaria Especial. Ouvidor 108. 1076

ALUGA-SE uma casa á rua Senador Furtado n. 114, avenida dos Anjos; as chaves estão no n. 116, onde se trata. 1082

ALUGA-SE um bom quarto, em casa de familia; rua Leoncio Albuquerque n. 8, sobrado.

ALUGA-SE um bom quarto de frente, muito arejado, com todas as commodidades; na rua Itapirú n. 147, casa 6; informa-se tambem com Gonçalves, á rua General Camara n. 209. 1094

ALUGA-SE uma sala de frente, com quatro sacadas, proprio para escriptorio ou casal; na rua da Assembléa n. 115, 2º andar. 924

ALUGA-SE a pessoa decente, uma boa sala arejada e independente, em casa de familia de tratamento; informações na rua da Lapa n. 35, pharmacia. 928

ALUGA-SE um bom quarto, em casa de familia, a casal que trabalhe fóra ou a dois moços do commercio; na rua dos Andradas n. 171, loja.

ALUGA-SE á rua da Lapa, a casa n. 86; as chaves estão no mesmo, e trata-se no largo de S. Francisco n. 36, confeitaria. 920

ALUGA-SE por 30$, um commodo claro e arejado, em casa de familia, serve para moças, casal ou senhora só, tem quintal; rua dos Arcos numero 41. 973

ALUGA-SE uma boa sala de frente para escriptorio ou officina de costuras, no sobrado da rua dos Ourives n. 135, moderno, esquina da rua Marechal Floriano Peixoto. 971

ALUGA-SE o predio da rua Dr. Silva Pinto n. 81, Villa Isabel. As chaves estão na padaria da esquina da mesma rua; trata-se na rua General Camara n. 101, sobrado, com o sr. Franco.

ALUGA-SE na rua do Lavradio n. 128, sobrado, varios commodos e uma sala de frente, póde ser junto ou separado, com ou sem mobilia. 832

ALUGA-SE um espaçoso armazem, serve para marcenaria ou fabrica, tem ligada força electrica, boa área e outras commodidades; na rua General Caldwell n. 61; as chaves estão no sobrado, e trata-se na rua Evaristo da Veiga n. 109, sobrado, até ás 9 horas da manhã e das 4 ás 6 da tarde. 484

ALUGA-SE uma casa com bons commodos para familia regular á rua de S. Frederico n. 27, Estacio. Trata-se na avenida Salvador de Sá numero 220, pharmacia.

ALUGAM-SE dois escriptorios de frente; na rua dos Ourives n. 69. 891

ALUGA-SE um bom quarto com duas janellas, independente; na rua da Quitanda n. 48, 2º andar.

ALUGA-SE só a moços do commercio, um bom quarto com janellas; na rua dos Andradas numero 36, moderno. 939

ALUGAM-SE bons e arejados quartos, com pensão, a moços sérios, em casa de familia; na rua de S. José n. 55, 1º andar, predio novo, proximo á avenida. 964

ALUGA-SE na travessa Paraná, n. 7, casa de familia, dois bons aposentos que se communicam ou não, servindo para casaes.

ALUGA-SE um commodo com janella, em casa de casal sem filhos; na rua Martins Lage numero 24, Engenho Novo, preço 30$000. 965

ALUGA-SE o predio novo, com esplendidas accommodações; na rua do Rezo n. 14. Informações á rua Marquez de Abrantes n. 55.

ALUGA-SE, exclusivamente, á familia, um bom porão; S. Francisco Xavier n. 465, preço 70$000. 912

ALUGA-SE um commodo mobilado, a rapazes; na rua das Marrecas n. 36, 2º andar. 947

ALUGAM-SE uma sala e um quarto, a senhoras sós, em casa de familia; na rua do Livramento n. 173. 913

ALUGA-SE uma sala e quarto, com abundancia d'agua; na rua Dona Luiza n. 125, antigo 57.

ALUGA-SE a casa da rua Carolina n. 48, estação do Rocha, por 132$; trata-se na rua Castro Alves n. 36, Meyer. 834

ALUGAM-SE bons commodos com ou sem mobilia, illuminados a luz electrica, chuveiros, etc., a senhores; na rua da Constituição n. 55, 1º e 2º andares. 4060

ALUGA-SE o predio n. 60 da praça Barão de Drummond; as chaves estão no Boulevard Vinte e Oito de Setembro n. 417, padaria. Aluguel 210$000. 837

ALUGA-SE em casa de familia de tratamento, um bom commodo para dois senhores que trabalhem fóra; na rua Mariz e Barros n. 465.

ALUGA-SE o predio recentemente construido, á rua Retiro Guanabara n. 46, com esplendidas accommodações; informações; na rua Marquez de Abrantes n. 55. 850

ALUGAM-SE dois excellentes commodos, cabendo em cada um, cinco ou seis rapazes; na rua do Areal n. 40. 859

ALUGA-SE um bom quarto na casa da praia de S. Christovão n. 203.

ALUGA-SE uma sala de frente, a moços solteiros; na rua Pereira Junior n. 1, em S. Christovão.

ALUGA-SE por 50$, a senhoras sérias, um bom salão, em casa de familia com todas as commodidades; na rua Francisco Eugenio n. 211. São Christovão. 843

ALUGA-SE uma boa casa; na rua Dr. Rego Barros n. 34, com dois quartos, duas salas, banheiro, cozinha, quintal; informa-se na rua da America n. 243, sobrado. 828

ALUGA-SE uma porta larga, propria para pequeno negocio; na rua Mariz e Barros n. 409.

ALUGA-SE por 142$, o predio da rua de Santa Luiza n. 79, Maracanã, com bons commodos, jardim e quintal; as chaves estão no n. 69.

ALUGAM-SE optimos aposentos, sendo uma sala de frente com cinco janellas para casaes ou cavalheiros de tratamento; na rua Haddock Lobo n. 13. Acceitam-se pensionistas communsaes e entrega-se comida a domicilio. 706

ALUGA-SE a um ou dois moços decentes um quarto em casa de um casal decente, sem filhos; preço 30$; na rua Pedro Americo, 129-A.

ALUGAM-SE para cavalheiros respeitaveis, de preferencia do commercio, bons commodos, com admiravel conforto; na Avenida Mem de Sá 102, Lapa. 5832

ALUGAM-SE bons quartos a moços do commercio ou casal sem filhos, com ou sem mobilia. Praia do Flamengo, 84.

ALUGA-SE uma casa na avenida, á rua Bento Lisboa n. 89, Cattete, por cento e cincoenta mil réis, com dois quartos, duas salas, etc., etc.

ALUGAM-SE muito em conta, em casa de familia, de respeito, uma boa sala de frente e um bom quarto, a uma pessoa só ou a casal sem filhos, com serventia da casa; quer-se pessoa séria e decente; na travessa Vista Alegre n. 3. Catumby.

ALUGA-SE, no Cattete, um predio para pequena familia de tratamento; informa-se na rua do Hospicio n. 82, 1º andar.

ALUGA-SE um grande trapiche no Cáes do Porto, com descarga por mar e pelas Estradas de Ferro Central e Leopoldina; informa-se na rua do Hospicio n. 82, 1º andar. 770

ALUGA-SE um commodo para familia; na rua do Hospicio n. 286, loja. 787

ALUGAM-SE dois aposentos, independentes, com janellas, chuveiro, etc., a moços do commercio ou senhora só; 30$ e 40$. Rua Silva Rabello, 100 — Todos os Santos.

ALUGA-SE um quarto grande; na rua da Misericordia n. 2, 2º andar. 517

ALUGAM-SE quartos bem mobilados, perto dos banhos de mar; na rua Goulart n. 11. Leme. 814

ALUGAM-SE bons commodos mobilados, com pensão, e acceitam-se pensionistas avulsos, em casa de familia; na avenida Central n. 3.

ALUGA-SE um esplendido porão habitavel, á rua Visconde de Figueiredo n. 24, Tijuca, prefere-se moços do commercio ou um casal sem filhos; trata-se na mesma, aluguel modico. 587

ALUGA-SE uma casa nova, no morro da Gloria, com dois quartos, duas salas e mais pertencentes; tem gaz em todos os commodos, em logar muito arejado, propria para pequena familia, estrangeira; trata-se na rua do Cattete n. 75, padaria. Aluguel 120$000. 572

ALUGA-SE um commodo em casa de familia, a um casal sem filhos ou senhora só; na rua Marechal Rangel n. 386; largo de Madureira, bonde na porta. 837

ALUGA-SE uma boa casa em Therezopolis. Trata-se na rua Magalhães Castro 143, estação do Riachuelo.

ALUGA-SE uma casa com sala, quarto e cozinha, grande terreno, todo cercado. Trata-se com capitão Monte, rua Carolina Machado n. 36, antigo, em frente á estação de Madureira.

ALUGA-SE um quarto mobilado, a pessoas do commercio; na rua Senador Dantas n. 59.

ALUGA-SE com pensão, uma esplendida sala de frente, mobilada, com todo o conforto, em um predio recentemente construido, illuminado a luz electrica; na rua do Rezende n. 103, aluga-se tambem um magnifico quarto mobilado. 865

ALUGA-SE para escriptorio, uma magnifica sala de fundos; na rua da Carioca n. 22, sobrado.

ALUGA-SE um sobrado, á rua Sete de Setembro n. 207; trata-se na chapelaria. 850

ALUGA-SE um aposento bem mobilado, em casa de familia, a cavalheiro de tratamento; na rua Dr. Corrêa Dutra n. 68. Cattete. 853

ALUGA-SE, a um casal, um quarto, illuminado a electricidade com serventia em toda a casa, por 40$; na rua Moura n. 123, esquina da de Cachamby. Meyer. 924

ALUGAM-SE duas boas salas internas e mais accommodações para escriptorio, consultorio, officina ou atelier de costura; na rua da Carioca n. 62, sobrado. Preço 180$000. 937

ALUGA-SE um bom quarto com janella; na rua Primeiro de Março n. 89, 2º andar, casa de familia. 941

ALUGA-SE um commodo só para homens; na praça da Republica n. 50. 942

ALUGA-SE a boa casa da rua Sorocaba n. 36. A familia de tratamento. Está aberta.

ALUGA-SE uma casa com dois quartos, duas salas, luz electrica, etc.; na travessa de São Salvador n. 32, VIII, por 110$ mensaes; trata-se Carioca 81, das 4 ás 5. 916

ALUGA-SE uma casa com dois quartos e duas salas, por 90$; na rua Leopoldo n. 14, Andarahy; trata-se na mesma. 913

ALUGA-SE um bom quarto de frente, para rapazes do commercio, em casa de familia decente; na rua Chile n. 61, chacara da Floresta n. 2, sobrado. 867

ALUGA-SE por 160$000 o predio da rua Visconde de Santa Isabel n. 65, Villa Isabel, com 3 janellas de frente, portão no lado, 3 quartos, 2 salas, cozinha (a gaz), banheiro, porão e quintal. As chaves no n. 73, onde se trata, ou com o proprietario á rua Magalhães Castro n. 143.

ALUGA-SE em Copacabana o predio n. 96 da rua Hilario de Gouvêa, com toda a commodidade; trata-se na praça Malvino Reis n. 22, armazem, com o sr. Sá. 854

ALUGAM-SE uma sala e quarto de frente, mobilados, com entrada independente, a um senhor ou dois, aluguel 40$; na rua Piauhy n. 64, estação de Todos os Santos. 712

ALUGA-SE uma casa com dois quartos e duas salas, por 90$; na rua de S. Leopoldo n. 14; trata-se na mesma. 777

ALUGA-SE a casa da rua da Paz n. 38; as chaves estão na venda ao lado e trata-se na rua Valença n. 26. Catumby. 774

ALUGA-SE á rua da Lapa n. 75, sobrado, um bom quarto para uma moça, com mobilia ou vazio, é muito arejado, tendo todas as commodidades na casa. 771

ALUGA-SE o predio da rua Nery Ferreira numero 89. Cattete, com quatro quartos, duas salas, jardim ao lado, etc., etc. As chaves estão na padaria ao lado. Trata-se na rua Marquez de Abrantes n. 207. 803

ALUGA-SE metade de uma casa boa, por 40$, perto da estação de Bomsuccesso; informa-se na charutaria.

ALUGA-SE um porão assoalhado, por 30$; na rua Parque n. 20, S. Christovão. (Barro Vermelho). 790

ALUGA-SE uma casa acabada ha poucos dias, com dois quartos e duas salas; na rua Leopoldo n. 16, Andarahy; trata-se na mesma. 794

ALUGA-SE por 80$, grande salão dividido em dois bons compartimentos, com tres janellas de frente e saleta na entrada; rua Monte Alegre numero 93, proximo á do Riachuelo. 795

ALUGA-SE a casa n. 8 da Villa Esther, Boulevard Vinte e Oito de Setembro n. 402; as chaves estão no n. 417, padaria. Aluguel 130$000.

ALUGA-SE o predio n. 404 do Boulevard Vinte e Oito de Setembro; as chaves estão no n. 417, padaria, aluguel 300$000. 826

ALUGAM-SE bons e arejados quartos, no palacete Phenix; rua Frei Caneca n. 126. 1071

ALUGA-SE uma boa casa para moradia, tendo tres quartos, duas salas, cozinha, tanque, installação de luz electrica, á rua Goyaz n. 128, fronteira á estação do Encantado; para ver e tratar na mesma.

ALUGA-SE o sobrado, completamente reformado, da rua da Harmonia n. 70, por 130$ mensaes, com dois quartos, duas salas e mais dependencias; as chaves estão em frente, e trata-se na rua da Alfandega n. 108. 871

ALUGA-SE uma boa sala e um lindo dormitorio, completamente limpos e independentes, com chuveiro e quintal, perto dos banhos de mar, proprio para casal de tratamento sem creanças, por 120$, em casa de familia séria; na rua dos Arcos n. 7, casa meia assobradada. 873

ALUGAM-SE commodos mobilados, com pensão, na Pensão Familiar Allemã, á rua do Riachuelo n. 381.

ALUGA-SE um excellente sobrado, com accommodações para familia de tratamento; na rua Miguel Frias n. 2, esquina da avenida do Mangue; para ver e tratar na mesma, casa das Palmeiras.

ALUGA-SE a moços do commercio, um esplendido quarto com duas janellas, arejadissimo, em casa de familia de tratamento, preço 50$; na rua da Constituição n. 36.

ALUGAM-SE dois quartos mobilados, com pensão, casa nova e de familia, sacada em frente ao mar, a dois moços; na rua Augusto Severo numero 74, praia da Lapa. 906

ALUGA-SE um grande salão por 100$, em casa de familia, a moços ou officina e com janellas para o mar; na rua da Lapa; trata-se na praia da Lapa n. 74, e mais um quarto por 50$000. 917

ALUGA-SE um bom commodo, independente; informa-se no armazem da rua Conselheiro Magalhães Castro n. 205, estação do Riachuelo. 909

ALUGA-SE uma sala em casa de familia, tem duas janellas para os fundos; na rua Visconde do Rio Branco n. 44, sobrado.

ALUGA-SE o grande armazem da rua da Assembléa n. 14; trata-se na mesma rua n. 98, sobrado, das 2 ás 4. 901

ALUGAM-SE uma sala e um quarto para consultorio ou escriptorio; na rua Sete de Setembro n. 37, sobrado, da 1 ás 4. 894

ALUGA-SE por 60$ mediante fiador idoneo, boa casinha, só para duas ou tres pessoas; na avenida da rua Senador Euzebio n. 184; informa-se na mesma ou na rua de D. Feliciana, n. 72, em frente ao portão do Gaz. 883

ALUGA-SE um bom quarto com ou sem pensão, para moços do commercio; na rua da Alfandega n. 24, 1º andar. 931

ALUGA-SE no melhor ponto da Avenida Central, em casa de familia estrangeira e muito seria, uma excellente sala independente, com mobilia ou sem ella, Avenida Central, 20, 2º.

ALUGA-SE uma sala de frente, a cavalheiros, com ou sem pensão, em casa de familia decente; na praia de Santa Luzia n. 126. 936

PRECISA-SE de um companheiro de quarto, que seja sério e decente, pagando 15$, tem banheiro; na rua Visconde de Sapucahy; trata-se na rua Marquez de Pombal n. 3, com o sr. Amorim. 886

PRECISA-SE de um quarto arejado, á rua Sete de Setembro, entre a Avenida e praça Tiradentes. Cartas a Raul. Riachuelo n. 166. 872

PRECISA-SE de uma casa para montar um cinematographo, com palco ou sem palco, póde ser grande ou pequena, no centro ou nos suburbios, o proprietario póde ser socio se lhe convier; dirigir-se á rua do Lavradio n. 128, sobrado, com a sra. Aida Coppi. 833

VENDEM-SE quatro optimas casas em Olaria, á rua Evangelina s|n, novas, de accordo com as exigencias municipaes e de hygiene, terrenos abundantes nos fundos, jardins na frente, com gradis de ferro; informações com o sr. Leandro, á rua Antonio Rego n. 173 — Olaria.

VENDE-SE, em Anchieta, um terreno de 100X11 metros, e uma casinha com terreno de 50X11 metros; trata-se no mesmo logar, nos domingos, com Paulino Chaves. 976

VENDE-SE um bom predio novo, construido faz um anno, com tres pavimentos, perto da Estrada de Ferro, dando uma renda superior a 10 o|o liquida; não se trata com intermediarios. Cartas no escriptorio desta folha a C. R.

VENDE-SE um bom predio, na rua Nossa Senhora de Copacabana, com sete dormitorios, duas salas, duas salas de banho e water-closet patente e mais dependencias; casa é de esquina; para mais informações á rua dos Ourives 113, sobrado, sala 4, com o sr. Ernani. 1045

VENDE-SE um terreno foreiro, um bom sitio, na barra do rio da Estrella, constando de 4 a 5 mil pés de bananas, pomar de laranjeiras, abacateiros, cafeeiros e mais frutas, boa casa de vivenda, engenho de farinha, uma catraia, tres canôas e outros mais utensilios. O motivo da venda é o dono estar ausente; tratar em Villa Nova rua do Governo n. 5 — Realengo. 999

VENDEM-SE os seguintes predios e terrenos:

- 7:000$ um predio na rua da Concordia, em Paula Mattos, tem dois quartos, duas salas, cozinha e mais dependencias.
- 28:000$ um predio novo, dividido em duas moradias, na rua Pinheiro Guimarães, Botafogo, rendem 324$000.
- 40:000$ um terreno na rua Humaytá, com 38X10 metros de fundos.
- 8:000$ um terreno á rua Araujo Lima, com 24 metros de frente por 41 de fundos, proximo á rua Barão de Mesquita.
- 105:000$ um bom predio para renda, na rua Senhor dos Passos, rende 1:150$000 por mez.
- 20:000$ dois predios na rua da Passagem, rendem 200 mil réis.
- 25:000$ seis predios pequenos para renda, na rua Ferreira de Almeida, Alto da Boa Vista.
- 35:000$ um bom predio para renda, na rua da Gambôa, rende 420$ por mez. E' occupado por negocio e familia.
- 20:000$ predio para renda, na rua Gonçalves, em Catumby, rende 350 mil réis por mez.
- 46:000$ um bom terreno, em frente á Maternidade, na rua das Laranjeiras, 23X80, mais ou menos.
- 50:000$ dois predios divididos em commodos, dando uma renda, mais ou menos de um conto de réis por mez, na rua D. Carlos, antiga Santo Amaro.
- 150:000$ um terreno no centro, que faz esquina, com 44X25 por uma rua e 40X50 por outra.
- 45:000$ um predio com seis quartos e tres salas, porão habitavel, edificado em um terreno que mede de frente 37 1|2X90, na rua Torres Homem, Villa Isabel.
- 3:000$ uma pequena fazenda na estação de Juturnahyba, Estado do Rio, mede 300 braças de frente por mil de fundos; não ha nada mais barato.
- 25:000$ um terreno na rua do Riachuelo.
- 7:000$ um terreno na rua Taylor, com duas frentes, tendo pela rua Taylor 12 metros e frente pela rua que passa aos fundos 22 metros, extensão 57 metros.
- 90:000$ um terreno com uma area de 192.829 metros quadrados, situado junto á Villa Operaria Marechal Hermes, á margem da Central.
- 14:000$ um terreno no Engenho Novo, á rua Souza Barros, medindo 66 metros de frente por 129 de fundos.
- 30:000$ sete lotes de terreno em Santa Thereza, fazem frente para as ruas do Aqueducto, S. João Marcos e S. Sebastião.
- 8:300$ um superior predio, na rua Sá, na estação da Piedade, em um terreno que mede de frente 11 metros por 132 de fundos; o terreno é todo cercado.
- 42:000$ um superior e grande predio, na rua Aurea, em Santa Thereza, todo reformado de novo.
- 300:000$ um predio e terreno com 33 metros de frente para a avenida Beira-mar, e muitos outros predios e terrenos em diversas zonas; para tratar e mais informações com Ismael Motta, na rua do Rosario n. 73. Restaurante Palmeira, da 1 ás 4 horas da tarde.

VENDE-SE o predio da rua da Matriz n. 30, em Botafogo, por 37 contos; trata-se na rua de S. Pedro n. 48, com o dr. Vianna, das 2 ás 4 [illegible]. 1015

VENDEM-SE terrenos, na rua Dr. Prudente de Moraes; trata-se na rua do Hospicio n. 12, 1º andar. 1021

VENDEM-SE E COMPRAM-SE os melhores predios e terrenos aqui da capital, e dá-se qualquer quantia sob hypotheca rapidamente e a juros desde 8 °|., conforme a localidade. Negocio sob o maximo respeito; na rua da Quitanda n. 63, 1º andar, com J. G. Dart, que attende a chamados por escripto ou pelo telephone: Central 330.

VENDEM-SE: por 25:000$, tres predios na estação do Rocha; 10:000$, predio na rua Thereza Guimarães, Botafogo; 32:000$, dois predios na Cidade Nova; 76:000$, predio de negocio e moradia de familia, na rua Senador Euzebio; 19:000$, predio assobradado, ao lado do terreno que mede 8mX50, todo murado, na rua Paulino Fernandes e outros em Botafogo, de 14:000$, e dois por 25:000$ e outro por 40:000$; 7:000$, predio com quatro quartos, na rua S. João, no Meyer; 20:000$, predio na rua Moura Brito, no Andarahy-Grande; 60:000$, bom predio e chacara, na rua Barão de Mesquita; 12:000$, predio edificado no centro de terreno de 11X60, na rua Archias Cordeiro, no Meyer; 15:800$, dois predios e um terreno, na rua Pereira Nunes; 6:500$, predio na rua Vaz Toledo, no Engenho Novo; 5:500$, dois predios na rua Barcellona, no Meyer; 40:000$, predio na rua Paysandú; 11:000$, 11mX27, na rua Eugenia, Botafogo; 13:800$, predio com entrada ao lado, na rua Conde de Leopoldina; 9:000$, predio na rua Figueiredo. Rua Uruguayana n. 33, sobrado, fundos, C. Louzada.

VENDEM-SE: 25:000$, na rua Visconde de Itamaraty; 21:000$, rua Visconde de Itaúna, predio de sobrado; 22:000$, sobrado e loja, predio novo, na rua Affonso Cavalcante, proxima á rua Miguel de Frias; 5:300$, predio na rua do Cabide, em S. Christovão; 7:500$, rua S. Martinho, Cidade Nova; 24X23, terreno do canto das ruas Araujo Vianna e D. Joaquina, por 2:200$; 12:000$, rua Coqueiros; dinheiro 250:000$ a 2:000$ a juros de 9 e 10 o|o ao anno, na rua Urugyana n. 33, 1º andar, fundos, Caetano Louzada.

VENDEM-SE: 60:000$, terreno de 220mX192, com frente para duas ruas, proximo á estação de S. Francisco Xavier; 220:000$, terreno de 25mX150, na rua do Cattete; 3:500$, o lote de terreno na rua Gonzaga Bastos; 45:000$, terreno de 61X150, nivelado, em Villa Isabel; 40mX60, na Muda da Tijuca, por 24:000$; 15X80, terreno proximo á praia de Botafogo e em outros logares (acceita encommendas), na rua Uruguayana n. 33, sobrado, 1º andar, fundos, C. Louzada.

VENDE-SE á rua Bethencourt da Silva um bom predio, proprio para familia de tratamento; tratar rua de S. Pedro 61.

VENDE-SE um bom predio, á rua Muratori; tratar á rua de S. Pedro 61.

VENDE-SE á rua da Paz um bom predio, com tres quartos e jardim; tratar á rua de S. Pedro 61. 1043

VENDE-SE o metro quadrado de terreno alto e bom a 200 réis, na estação de Andrade Araujo, linha auxiliar; trata-se na rua de S. Pedro 159. 1030

VENDEM-SE os bons e solidos predios edificados em esplendidos terrenos, sendo um grande em centro, com grande jardim com gradil e portão de ferro, tendo 3 janellas de frente, entrada no lado com varanda corrida e com magnificas accommodações para familia, situado á rua Corrêa de Oliveira 28 e 30. Esta rua fica na rua Souza Franco em Villa Isabel, 2º ponto de 100 réis; estes predios serão vendidos em leilão, hoje, ás 5 horas da tarde, pelo leiloeiro J. Lages.

VENDE-SE um lindo predio por 23:000$, reformado de novo, com cinco quartos, duas salas e mais dependencias, illuminado a electricidade; rua Itapirú n. 183. 1072

VENDE-SE o pequeno predio da rua Regeneração n. C 6, Santa Rosa; informa-se na casa Andrade, em frente á Ponte Central de Nictheroy. 1085

VENDEM-SE dois lotes de terreno com uma casinha coberta de zinco; para ver e tratar na rua Baroneza n. 264, moderno, praça Secca — Jacarépaguá. 1075

VENDE-SE por 25:000$ um predio novo e elegante, no centro da cidade; rende 300$ mensaes. Tratar com o sr. Ferreira, rua do Ouvidor n. 68, moderno, sobrado. 1097

VENDEM-SE: por 5:000$, um predio á rua S. Luiz Gonzaga; por 12:000$, uma chacara em Cascadura; por 70:000$, uma fazenda no Desengano; por 7:000$, uma situação em Mendes; com o sr. Chaves, á rua General Camara n. 328, loja. 1102

VENDE-SE por 5:500$ um predio reconstruido, oito minutos do bonde, com 11X66, todo arborizado, bem negocio e urgente, por ter o proprietario de retirar-se desta capital. Trata-se com Emygdio ou Godofredo, á rua Dr. Archias Cordeiro n. 210, Meyer, das 9 á 1 hora.

VENDEM-SE dois predios, com dois quartos e duas salas cada um, proximos ao bonde de Cachamby, sendo um por 3:800$ e outro por 2:800$, negocio prompto. Trata-se á rua Dr. Archias Cordeiro n. 210, com Emygdio ou Godofredo, das 9 á 1 hora.

VENDE-SE um magnifico predio novo, com 4 quartos, 3 salas e mais dependencias, com 12X125, todo arborizado, proximo ao bonde da Piedade, por 6:500$; optimo negocio. Trata-se á rua Dr. Archias Cordeiro n. 210, Emygdio ou Godofredo, das 9 á 1 hora.

VENDE-SE o grande e esplendido predio de solida construcção, frente de cantaria, entrada ao lado, com porão habitavel e grande quintal todo arborizado, tendo grandes salas, quartos e outras dependencias, situado á rua General Bruce n. 281, em frente á rua S. Januario, bonde de S. Luiz Durão, á porta, acha-se alugado á prefeitura com escola publica e será vendido em leilão, sexta-feira, ás 5 horas da tarde, pelo leiloeiro J. Lages.

VENDE-SE por 22 contos, ou troca-se por predios na cidade do Rio de Janeiro, uma superior fazenda de criar, com duzentos e tantos alqueires geometricos de superiores terras, em pastagens de capim cordura roxo e branco, e superiores terras para todos os cereaes, a 3 1|2 horas do Rio e a 10 kilometros, pouco mais ou menos, de importante cidade do Estado do Rio. Não tem lavoura nem criação; trata-se com o proprietario, á rua de São Christovão n. 167, das 8 ás 12 e das 4 ás 8, e em Rezende, Estado do Rio, com os srs. Guilhot & Rodrigues. 860

VENDE-SE um terreno, em esquina, na rua Visconde de Santa Isabel, em frente ao Jardim Zoologico; trata-se na praça do Engenho Novo 40, casa de madeiras. 946

VENDE-SE uma casa com terreno, na estação de Olaria, Estrada da Penha 1.550, com dois quartos, sala e cozinha, a tres minutos da estação. 914

VENDEM-SE uma casa, a 5 minutos da estação de Anchieta, por 630$; e alguns lotes de terreno, em Todos os Santos, Meyer e no Encantado, de 400$ para cima; trata-se com o Bonifacio, rua Silva Mourão n. 30 — Todos os Santos. 905

VENDE-SE um bello terreno, na rua Evaristo da Veiga, por 40:000$; rua do Hospicio n. 93, sobrado, Moura. 800

VENDE-SE uma casa, na rua Pinto Telles, Marangá, por 4:500$; rua do Hospicio n. 93. Moura. 802

VENDEM-SE e compram-se predios e terrenos. Trata-se com Luiz Costa. Rua do Hospicio n. 144.

VENDE-SE por 16:000$, proximo á rua Vinte e Quatro de Maio, um bonito predio, servindo para numerosa familia de tratamento; trata-se á rua do Rosario n. 115, Cartorio, com Carvalho.

VENDE-SE 14 metros de solidos terrenos á rua Marechal Machado Bittencourt, estação do Riachuelo; trata-se á Avenida Central n. 127, casa Mozart.

VENDE-SE uma casa nova e de superior construcção, com todos os requisitos da Prefeitura e Saude Publica, illuminada a gaz, sita no melhor ponto do Estacio de Sá, com terreno em prolongamento para edificação ainda de outra egual. Este magnifico predio está rendendo 180$, livre e desembaraçado, por preço muito em conta, tem quatro quartos, todos com janellas, duas salas, copa, cozinha, banheiro e water-closet; o terreno está edificado, mede de frente 10 metros e 40 centimetros por 37 metros de fundos, sendo o motivo unicamente a retirada do proprietario para o estrangeiro; informa-se e trata-se na rua da Alfandega n. 210, (sobrado). 844

VENDE-SE uma casa de concertos de calçado, bem afreguezada e bem montada; á rua Pedro do Sal n. 22. 816

VENDE-SE por 18 contos um terreno para uma fabrica ou duas grandes avenidas; trata-se á rua Gonçalves Dias n. 85, com o sr. Campos.

VENDE-SE um bem situado terreno, prompto a receber edificação, medindo de frente 33 ms. e de extensão 66 ms., distante 5 minutos da linha José Bonifacio e 3 minutos da de Cachamby; trata-se com o proprietario, na rua Tenente França n. 136.

VENDE-SE o terreno da rua Treze de Maio n. 176, Engenho de Dentro; trata-se á rua da Alfandega n. 28, com Arthur. 812

VENDE-SE um sitio barato, perto de Campo Grande, tendo casa de telha, pomar e agua corrente; para tratar á rua S. Pedro n. 356, sobrado.

VENDEM-SE lindos lotes de terrenos na Piedade, Estrada Real n. 3.324. 845

VENDEM-SE dois terrenos, na rua Leandro Pinto, Encantado, 13 ms. de frente por 46 de fundos, e travessa Amazonas, Piedade, 11 ms. de frente por 50 de fundos; trata-se na rua General Camara n. 39 Manoel Azevedo. 723

VENDE-SE um bom terreno na estação de Ramos; trata-se na rua Dr. Miguel Ferreira (avenida Americo n. 18). 676

VENDE-SE uma casa a oito minutos da estação de Maxambomba, com terrenos e muitas laranjeiras, bananeiras e bemfeitorias; informações com o sr. Manoel Sá, na mesma estação.

VENDEM-SE casas e terrenos, na cidade, nos suburbios e em Nictheroy; rua do Hospicio n. 91, sobrado, Luiz Moura. 610

VENDEM-SE optimos terrenos em Ramos, á rua André Pinto, junto á estação, arborizados e promptos a edificar; trata-se á rua Quatro de Novembro n. 145 — Ramos. 619

VENDEM-SE terrenos promptos a edificar, logar muito saudavel, perto de bondes e da Estação de Todos os Santos; trata-se á rua José Bonifacio n. 81, venda.

VENDE-SE, a dois minutos da estação de Campo Grande, um bom terreno, com 50 e poucos metros de frente por 24 de fundos, á razão de trinta e cinco mil réis o metro, e tambem se vende uma pequena casa de telhas, existente no mesmo terreno, com qualquer quantidade de metros; para ver e tratar com o sr. Zezé, á rua Tenente-Coronel Agostinho n. 25, na mesma estação. 574

VENDEM-SE terrenos promptos a receberem chata, clima recommendado; trata-se no botequim do Alexandre, defronte da estação.

VENDEM-SE terrenos na estação de Anchieta, 150$, 250$, 600$ e 800$, perto da mesma estação, brevemente agua encanada; para mais informações no segundo botequim, do lado esquerdo, com o sr. A. Silva.

VENDEM-SE superiores lotes de terrenos, em prestações, proprios para construir, desde 150$ a 300$, na Fazenda da Invernada, proximo á estação de Honorio Gurgel, linha auxiliar, passagens de 100 réis, e tem agua encanada, sendo a construcção livre; trata-se com o sr. Henrique Walter na mesma fazenda. Constroem-se nos mesmos terrenos predios desde 1:000$ a 10:000$, sendo metade á vista e o resto em prestações; trata-se na Olaria, na mesma fazenda, com M. J. Moreira & C.

VENDEM-SE terrenos a prestações mensaes, suburbios da linha auxiliar, estação Andrade Araujo; trata-se na mesma, com o sr. A. Sprenger. 88

VENDE-SE o terreno á rua Eleone de Almeida, junto ao n. 30, em Catumby. Póde ser visto, e trata-se com A. Nunes, rua da Alfandega 134, sobrado. 676

VENDE-SE uma esplendida casa, acabada de construir, em centro de terreno, com tres quartos, todos com janellas, duas salas, cozinha e varanda ao lado, jardim na frente, caixa para agua, tanque para lavar e 50 metros de terreno distante dois minutos da estação de Ramos, Estrada de Ferro Leopoldina, rua Magdalena n. 54; trata-se na mesma, com o proprio. Preço 7:500$000.

VENDE-SE uma fazendola com 200 hectares de optimas terras em pasto superior, cultura e matto, mesmo junto a uma estação no ramal de Lavras, a 5 horas aqui do Rio, pelo preço de 12:000$000, visto o proprietario ter de se retirar com urgencia para S. Paulo; para mais informações queiram dirigir-se a J. G. Dart, á rua da Quitanda n. 63, telephone 339.

VENDE-SE um grupo de quatro casas, proprias para pequena familia, em frente á estação do Encantado, rua Manoel Victorino, renda 340$ mensaes. Trata-se na rua da Assembléa n. 51, com o sr. Cantão, das 2 ás 5 da tarde. 4586

VENDE-SE, em Todos os Santos, casa construcção moderna, para um casal, preço muito modico, perto de bondes; trata-se á rua José Bonifacio n. 81, venda.

VENDEM-SE dois bons terrenos, em Villa Izabel, no Boulevard Vinte e Oito de Setembro, proximo á praça Sete de Março, e outro na rua Duque de Caxias, esquina da rua Theodoro da Silva. Trata-se na rua Conselheiro Paranaguá numero 11, Villa Izabel. 696

VENDE-SE um bom predio, na rua Vinte e Quatro de Maio, com cinco quartos, tres salas e grande terreno; trata-se na rua de S. Pedro n. 61, sobrado, das 12 ás 4 horas. 926

VENDE-SE uma casa apalacetada, na rua Duque Estrada Meyer; trata-se na rua de S. Pedro n. 61, sobrado, das 12 ás 4 horas. 927

VENDE-SE um terreno na rua da Saudade entre os n. 11, e 13 antigo, por 1:600$, com 10 metros de frente e 70 de fundos; é uma das melhores localidades para se edificar um predio pelas suas vistas agradaveis; para tratar na rua Conselheiro José Bonifacio n. 81, com o sr. Prats, ou Sá Freire, 69.

VENDE-SE a casa da rua Moura n. 52, estação da Piedade, com dois quartos, duas salas, cozinha e grande terreno; trata-se na rua Dr. Souza Neves n. 27. 825

VENDE-SE por 80 contos grande casa e chacara, jardim, pomar, cascatas, nascentes de agua, capella, carroça e carros, com animaes para passeio, serve para grande fabrica ou para familia de muito gosto; informa-se, por favor, á rua Gonçalves Dias n. 83, com o sr. Campos. 785

VENDEM-SE por 15 contos, na estação de Todos os Santos, dois predios proprios para negocio; na rua Gonçalves Dias n. 83, com o sr. Campos. 783

VENDE-SE um salão de barbeiro, com cadeiras americanas, no centro da cidade; trata-se com o Leandro, na rua do Hospicio n. 316. 984

VENDEM-SE: por 6:000$, esplendido predio, á rua S. Luiz Gonzaga, novo e estylo moderno, e por 25:000$, magnifico predio, á rua S. João Baptista. Tratar com o sr. Ferreira, rua do Ouvidor n. 68, moderno, sobrado. 862

VENDE-SE, no Encantado, um terreno com duas frentes, tendo pela rua Tavares 11 metros e pela rua Monteiro da Luz 24 metros, e de comprimento 120 metros. Trata-se com o dr. Flores, á travessa de S. Francisco de Paula n. 6. 846

VENDE-SE um bom terreno, proprio para edificar, na rua Souto Carvalho; trata-se na mesma rua n. 23, Engenho Novo.

VENDE-SE uma boa casa nova, muito barata, com todas as commodidades hygienicas, rua Cachamby n. 117; trata-se com o proprio dono, estação do Meyer, bondes á porta. 813

VENDE-SE um bom sitio na Estação do Bangú, com muitas plantações e arvores fructiferas, duas casas e boa agua de poço. Informa-se na rua Marechal Floriano, 137, com o sr. Donato.

VENDE-SE um bem construido predio por preço razoavel, com sala de visitas, sala de jantar, dois quartos, cozinha, tanque, agua e bom terreno com 11 metros de frente por 57 de fundos; na rua Teixeira Carvalho n. 30, Piedade, passando os bondes de Cascadura á porta. 301

VENDE-SE por 8:000$ uma boa casa, portaes de cantaria, com quatro quartos, duas salas, quintal, etc. etc., na rua Pereira de Almeida n. 71. Está rendendo 110$000, mas póde render 130$; trata-se na rua de S. Christovão n. 167, com o proprietario. 303

VENDE-SE um predio construido de novo, tendo duas salas, dois quartos e cozinha, grande quintal, na rua Joaquim Teixeira n. 42, Rio das Pedras. 137

VENDE-SE um terreno entre as ruas Carolina Meyer e Lucidio Lago, com 11m.X25, a dois minutos da estação do Meyer; rua da Alfandega n. 134, sobrado, com A. Nunes.

VENDE-SE uma pequena casa, em uma das melhores estações dos suburbios, tendo grande terreno; informa-se na rua do Hospicio n. 123, loja. 685

VENDEM-SE lotes de terrenos, com casas de madeira, a prestações de 30$ mensaes, ou simplesmente terrenos e sitios com pomar, suburbios da linha auxiliar, estação de Andrade Araujo; trata-se com Benigno Armada. 3455

VENDE-SE importante chacara, bom pomar de laranjeiras e fruteiras de conde e muitas outras plantações, capinzal e pasto cercado, boa matta, boa casa de morada, agua do rio d'Ouro e enorme terreno, logar saluberrimo, distante tres minutos da estação de Maxambomba; para ver e tratar na mesma, com o proprietario, Gaspar José Soares.

VENDE-SE um chalet novo, acabado ha poucos dias, com sala, quarto e cozinha, com terreno medindo 7 metros de frente e com 35 de fundos, na rua Eulina Ribeiro; trata-se na rua Vinte e Cinco de Março 164, logar muito saudavel, a 5 minutos dos bondes da linha Piedade. Preço 2:800$000 — Engenho de Dentro.

VENDEM-SE as propriedades seguintes:

- 33:000$ um elegante predio, no Campo de S. Christovão, com dois pavimentos.
- 35:000$ bom predio e chacara, com todo o conforto, junto á estação do Meyer.
- 24:000$ importante predio, no centro de grande terreno, com 6 quartos, 3 salas, muito elegante, junto á estação do Meyer.
- 40:000$ uma avenida com 10 casas novas, com todo o conforto e bem localizada, rendendo 910$ mensaes, nos suburbios.
- 25:000$ quatro casas, sendo tres novas, em São Christovão, rendendo 430$ mensaes.
- 22:000$ grande casa com 8 quartos, 4 salas e chacara, com 55X64, no Engenho Novo.
- 22:000$ tres casas em fórma de avenida, com grande terreno, que póde ser edificado, na rua de S. Francisco Xavier.
- 60:000$ importante predio novo, feitio moderno, em centro de grande terreno, em rua transversal á de Haddock Lobo.
- 12:500$ uma casa com 3 quartos, 3 salas, terreno com 11X60, todo arborizado, na estação do Meyer.
- Muitas casas de 5:000$ a 20:000$, nos suburbios até Todos os Santos; trata-se á rua do Carmo n. 66, sobrado, sala n. 3. 832

VENDE-SE, proximo á rua S. Francisco Xavier, um terreno que mede 25 metros de frente por 34 de fundos, prestando-se para uma boa avenida; trata-se á rua do Rosario 115, Cartorio, com Carvalho.

VENDE-SE por 3:000$, no Engenho de Dentro, um predio novo, com dois quartos, duas salas e bom terreno; trata-se á rua do Rosario 115, Cartorio, com Carvalho.

VENDE-SE por 38:000$, proximo á rua Conde de Bomfim, um bonito predio, tendo seis quartos, tres salas, todos com janellas, servindo para numerosa familia de tratamento, jardim e bem tratado pomar; trata-se á rua do Rosario 115, Cartorio, com Carvalho.

VENDE-SE a casa nova da rua Elias da Silva n. 343, em frente á estação Dr. Frontin; trata-se na Avenida Central n. 138, 1º andar. 867

VENDE-SE, na estação de Olaria, E. F. Leopoldina, um bom lote de terreno, medindo 11 metros de frente por 40 de fundos, logar alto e salubre, perto da estação, preço 700$; trata-se na rua da Carioca n. 48.

VENDEM-SE por 16 contos dois predios novos, com dois quartos, duas salas, etc., rendendo 224$, bondes á porta, na rua Pereira Nunes; trata-se no Boulevard Vinte e Oito de Setembro 176, até ás 11 horas. 895

VENDEM-SE dois predios, juntos ou separados, rendendo 230$; na rua Dr. Bulhões n. 148, Engenho de Dentro. 886

VENDE-SE uma boa fazenda de café cereaes e criação, com 50 alqueires, de 100X100, tendo boa casa de morada com todos requisitos de hygiene como casa do Rio, tem lavoura para 600 arrobas de café, engenho para beneficiar o mesmo, bom moinho para fubá, matto, capoeira e capoeirão, gado, animaes de sella, troly com uma boa parelha de bestas, carneiros, porcos, etc., proximo ao Rio, 3 horas, e vendida de porte ras feichadas, pela avaliação judicial recente com que se provará 30:000$000. A fazenda é vendida livre desembaraçada de todo e qualquer onus; rua da Quitanda 63, sobrado, com Dart.

VENDE-SE, no Meyer, uma importante casa nova, porão habitavel, proxima á estação e bondes (apenas dois minutos), tendo commodos para numerosa familia de alto tratamento, construida no centro de grande terreno, com arvores fructiferas, tendo duas entradas, linda varanda. Preço 25 contos; para informações e ver, na rua de S. Pedro n. 28, sobrado, com o sr. Monteiro. 905

VENDEM-SE duas bonitas casas novas, sendo uma propria para negocio e outra para moradia, com todas as commodidades; na rua Fonseca n. 25, estação do Bangú. 889

VENDE-SE, na rua Viuva Claudio, um bello palacete, no centro de grande chacara, com 300 metros de fundos, tendo mais dois predios para renda e o palacete para familia de tratamento; trata-se na rua de S. Pedro n. 61, sobrado, das 12 ás 4 horas. 881

VENDEM-SE por 12:000$, no Meyer, dois predios, dando bom rendimento, com grande terreno arborizado; trata-se á rua do Rosario 115, Cartorio, com Carvalho; bondes á porta. 878

VENDE-SE por 4:000$, na Barra do Pirahy, uma grande situação, com quatro alqueires de terra, plantada, e boa casa de vivenda; trata-se á rua do Rosario n. 115, Cartorio, com Carvalho. 877

VENDE-SE um lote de terreno com 22X39 na rua Bernardo, estação do Encantado. Preço 1:200$000; Trata-se no escriptorio desta folha com A. Soares.

VENDE-SE por 24 contos, á rua das Laranjeiras, proximo ao largo do Machado, um terreno prompto a edificar, com 12 metros de frente por 38 de fundos; para tratar com o sr. Fernandes, á rua do Ouvidor n. 68, sobrado, das 12 ás 4.

VENDE-SE um bom terreno 10X40, rua Ipanema, Copacabana; trata-se na rua S. Pedro n. 50. 849

VENDE-SE um predio na rua dos Invalidos, proximo á rua Visconde do Rio Branco, com armazem e 1º andar, preço 25:000$, e compra-se um predio até 45:000$, em Botafogo, ruas D. Marciana, D. Carlota ou em outras proximas, assim como emprestam-se pequenas e grandes quantias sob hypothecas de predios; informações com o sr. Faria, rua do Hospicio n. 83, 1º andar, das 1 ás 4 horas. 868

VENDE-SE por 22:000$ um predio, na rua Andradas; rua do Rosario 148, com A. Batalha.

VENDE-SE por 23:000$ um solido predio, junto á rua das Laranjeiras; rua do Rosario 148, com A. Batalha.

VENDEM-SE lotes de terrenos, proximos á rua S. Francisco Xavier, 15X38, 30X40, 47X47; rua do Rosario 148, com A. Batalha.

VENDE-SE, em Botafogo, um terreno de 21 metros de frente; rua do Rosario 148, com A. Batalha.

VENDE-SE por 26:000$ magnifico predio, junto ao Boulevard de Villa Isabel; rua do Rosario n. 148, com A. Batalha. 864

VENDEM-SE em prestações mensaes de 5$, lindos lotes de terrenos desde 200$ cada lote, no aprazivel suburbio de Campo Grande, dispondo já de diversos melhoramentos como sejam: ruas calçadas, bondes, agua encanada, etc. A construcção é livre e não paga imposto predial; trata-se com Macedo nos domingos: das 7 ás 11 horas da manhã na villa de Santo Antonio, estação de Campo Grande.

VENDEM-SE, em prestações mensaes de 10$, 15$ e 20$, lindos lotes de terrenos, proximos á estação; trata-se com Macedo, aos domingos, das 7 ás 11 horas da manhã, na Villa de Santo Antonio, estação de Campo Grande. 5569

VENDE-SE por 7:000$, no Meyer, um predio novo, com tres quartos, duas salas e grande terreno; trata-se á rua do Rosario 115, Cartorio, com Carvalho.

VENDEM-SE, na rua do Rezende, dois sobrados por 50 contos; na rua Gonçalves Dias 83, com o sr. Campos. 782

VENDE-SE (por motivo de viagem á Europa), lindo predio, bem localizado, em Copacabana, com bondes á porta, construido ha 20 mezes, todo pintado de novo e bem conservado, porão alto, forrado, installação electrica, gaz, agua e esgotos, lindo jardim; está apropriado para noivos ou casal de tratamento; para mais informações á rua dos Ourives n. 113, sobrado, escriptorio n. 4, com o sr. Ernani. 893

VENDEM-SE magnificos lotes de terrenos, em prestações e á vista, fazem-se construcções de predios e reconstrucções, na estação de Anchieta, E. F. Central; trata-se no mesmo logar, com o sr. Luiz Costa, aos domingos e quartas-feiras.

VENDE-SE uma casa com tres quartos, duas salas e mais commodos, com bastante terreno, e mais uma pequena, rendendo 16$, tudo por 3:500$, em Madureira, linha auxiliar, em Inharajá, ponto do Garrafão, rua D. Candida n. 29. 793

VENDEM-SE os predios occupados por negocio e com commodos para familias, esplendidamente situados á rua da Saude 265 e rua da Gambôa 403, fazendo canto com á rua da Harmonia. Estes predios serão vendidos em leilão sexta-feira, 26 do corrente, o primeiro, á 1 hora da tarde e o segundo, ás 4, pelo leiloeiro J. Lages.

VENDE-SE um predio á rua Luiz de Camões, tem esplendida loja e bom sobrado; trata-se á rua Humaytá n. 144, Botafogo, das 10 1|2 ás 12 do dia. 785

VENDE-SE um bom predio á rua do Lavradio, proximo á avenida Mem de Sá; trata-se á rua Humaytá n. 144, das 10 1|2 ás 12 do dia. 784

VENDE-SE por 3:600$ uma casa, com quatro commodos; o terreno mede 12m. e 10 cs., cinco minutos da estação Dr. Frontin, rua Boa Vista n. 106. Não se admittem intermediarios.

VENDE-SE uma casa em Copacabana, que rende 380$ mensaes; está alugada. Trata-se na rua da Lapa n. 71, sobrado. 767

VENDEM-SE seis casinhas em uma avenida, proxima á cidade, rendendo mensalmente 450$; trata-se no *Jornal do Commercio*, 1º andar, sala n. 8. 677

VENDEM-SE predios para negocio e para familia, de 2:000$ a 8:000$, proximos á estação de Bomsuccesso; para ver e tratar á rua D. Francisca Ayden n. 56. A rua é em frente ao madeireiro. 698

VENDEM-SE seis casinhas por preço commodo, dando boa renda, em Madureira, ponto do Garrafão, rua D. Candida n. 29, Inharajá. 794

VENDEM-SE os bons e solidos predios com gradil e portão de ferro á frente, divididos em duas boas salas, tres bons quartos, cozinha e quintal. Têm duas janellas e uma porta de frente e acham-se magnificamente localisados á travessa Angustura 7 e 9, entre ás ruas do Mattoso e Cabido, proximo á rua S. Christovão. Estes pequenos predios serão vendidos hoje em leilão ás 4 horas, pelo leiloeiro J. Lages.

VENDEM-SE lotes de terrenos, á rua Campos Salles, em Madureira; trata-se com o sr. Machado, á rua Portella n. 124. 811

VENDE-SE uma casa para pequena familia, com grande terreno todo plantado, preço muito modico; informações á rua Archias Cordeiro n. 446, Todos os Santos ou Salão Triumpho.

Diversos

A RIFA de uma machina de photographo, e um par de botões de ouro, que devia extrair-se em 27 do corrente, fica transferida para o dia 10 de fevereiro de 1912. 1063

ALUGAM-SE novos ternos de casaca e sobrecasaca; na rua do Hospicio n. 222, sobrado, esquina da avenida Passos, ou lado do dentista.

ALUGA-SE. Quem precisar de um companheiro para um quarto, dirija-se á rua do Hospicio n. 223, A. W., paga-se adeantado. 849

ALUGAM-SE Casacas e Clacks na Rua Uruguayana 128 — sobrado Alfaiataria Gentill.

ALUGA-SE, quero dizer: senhores noivos, quereis casar com presa? Já tendes noiva? Não tendes moveis? Vão comprá-los na rua do Hospicio n. 258, á prestações de 2$ por semana, sem fiador.

AULAS e lições particulares de portuguez, francez, inglez, por preços modicos (methodo Berlitz). Dirigir-se á viuva de Castro e Rodger Sherman. Rua do Hospicio n. 192.

A viuva Carlos Santos Fixe pede aos seus conhecidos e ás pessoas caridosas um obolo, devido ao estado em que se acha impossibilitada de trabalhar. A mesma reside á rua do Senado numero 314, onde está de favor.

A'S pessoas religiosas e devotas, pessoa muito doente, desprovida de qualquer recurso, implora um auxilio em commemoração ao dia de Natal. A supplicante vive cercada de difficuldades profundas e é por isso que supplica ás almas caridosas um obulo pelo amor do Menino Jesus. Esta caridosa redacção acolherá o que for remettido á Beatriz.

AOS noivos, dormitorios completos, bellas peças, sala de jantar 16 peças 600$; moveis avulsos, preços baratissimos na fabrica de moveis; rua da Camara n. 172. 861

ANTES de comprar o remedio aconselhado saiba o preço da drogaria André, á rua Sete de Setembro n. 11, proximo á Cathedral.

A viuva Bemvinda, tendo oito filhos e estando em grandes difficuldades para mantel-os, pede aos bons corações um obulo para a manutenção desses infelizes.

A VIUVA RITA FERREIRA, com a edade de 77 annos, pobre doente, soffrendo dos intestinos e outros soffrimentos sem ter ninguem por si, pede por uma esmola pela Morte e Paixão de Nosso Senhor Jesus Christo, aos bons corações por alma dos seus parentes, um obulo pelo amor de Deus. Esta redacção presta-se com toda a bondade a receber qualquer esmola.

A CARIDADE PUBLICA — Uma senhora viuva, pobre, soffrendo ha longos annos de arterio-sclerose, molestia que a impossibilita de fazer certos trabalhos, por isso pede aos corações bemfazejos uma esmola de occasião. Deus levará em conta aos justos beneficio feito á supplicante. Cartas nesta redacção, para A. L.

ALUGA-SE (digo), vende-se paina de seda, a 2$500 o kilo; Casa Vermelha, largo de S. Domingos.

A pobre Victorina Maria, viuva, com 70 annos de edade, quasi completamente cega, soffrendo horrivelmente das pernas, sem ter recursos, pede uma esmola, pela Morte e Paixão de Nosso Senhor Jesus Christo, aos bons corações que tiverem pena da misera [illegible] pelo amor de Deus. Esta redacção presta-se com toda a caridade a receber qualquer esmola.

A viuva Adelaide Campos, na mais extrema necessidade, está ameaçada de ser despejada da casa onde reside, por faltar no pagamento, pede aos bons corações um obulo, pelo amor de Deus, para que não seja posta na rua. Esta redacção presta-se a receber qualquer esmola para a necessitada creatura.

A INFELIZ mãe, Maria Silveira, com um filho de doze annos, fraco e não tendo recurso algum, pede a quem possa [illegible] uma esmola.

A PERFUMARIA "A' Garrafa Grande", tem um grande sortimento [illegible] rua Uruguayana n. 66. 2050

A nossa perfumaria "A' Garrafa Grande" [illegible] rua Uruguayana n. 66.

ALUGA-SE por 80$ uma casa de familia, um chalet, com duas salas e dois quartos, independentes, [illegible] modernos. 1015

BACCHARINA MENTHOLADA de Silva Chaves, é o especifico do estomago.

BACCHARINA MENTHOLADA de Silva Chaves, cura as molestias do estomago.

BACCHORINA MENTHOLADA de Silva Chaves, é o especifico do enjôo da gravidez e do enjôo maritimo.

COMPRA-SE um motor a gazolina [illegible] Teixeira; rua de S. Pedro n. [illegible], 2º andar. 1020

CARTOMANTE, D. Maria Emilia [illegible]

CANARIOS belgas. Vendem-se filhotes, preços razoaveis; rua Estacio de Sá n. 34, pharmacia.

COMPRA-SE um predio pequeno em Botafogo [illegible] 1067

CARTOMANTE, systema mlle. Lenormand. [illegible]

CARNAVAL de 1912, vende-se ou aluga-se [illegible]

[illegible]

COMPRA-SE uma casa para familia em otimas condições; informações no escriptorio desta folha.

COMPRAM-SE e vendem-se livros novos e usados; Livraria Brasileira; 133, Lavradio.

CASA de familia brasileira, fornece pensão [illegible] 834

DINHEIRO. Precisa-se com urgencia [illegible]

DESAPPARECEU [illegible]

DINHEIRO sob hypothecas de predios e terrenos [illegible] rua do Ouvidor n. 68, [illegible] 1093

DR. OTTO FREDERICO, operador e parteiro [illegible] Cidade Nova. 720

DACTYLOGRAPHO. Offerece-se um, com [illegible]

Ultima palavra **"Sabonete Clarck"**

ESCREVER A' MACHINA A Escola "Veloz" [illegible]

EXTERNATO FLUMINENSE. Curso primario e secundario; rua Manoel Victorino n. 491, Piedade.

EMPRESTIMOS. [illegible]

EMPRESTA-SE [illegible]

FIANÇAS. [illegible]

FAZEM-SE fantasias para o Carnaval, [illegible] 798

HYPOTHECAS, na cidade e suburbios [illegible] Nictheroy, juros de 8 e 9 %; Hospicio 93. [illegible]

INGLEZ — Uma senhora ingleza ensina em aula ou particularmente; Avenida Central n. [illegible] 889

IMPOTENCIA. Cura-se com as garrafas de [illegible] Harmonia n. 38.

LIÇÕES DE PIANO por medico preço; na rua do Monte n. 161.

LARANJA, cidra, araçá e outras fructas. [illegible] na rua do Ouvidor n. 33.

MASSA TOMATE. Nunca a comprem sem [illegible] Companhia Manufactora de Conservas Alimenticias [illegible]

BAR PETROPOLIS

CHOPP "BOHEMIA"

Cerveja em chopps e garrafas da Companhia Cervejaria Bohemia de Petropolis

Marca de maior consumo:

Bohemia, Petropolis-Bier, Standar-Ale e Vienna

Aberto até á 1 hora da noite — 109, RUA DA ASSEMBLE'A, 109

Entre Avenida Central e largo da Carioca

MEYER. Precisa-se falar com o dono dos terrenos, á rua Lopes da Cruz ns. 29 e 30, da planta rua Engenho de Dentro n. 214. 314

MEDICO-OPERADOR *Dr. Augusto Paulino.* Prof. da Faculdade. Hospicio 54, das 2 1/2 ás 4. 588

NOVO SECRETARIO EPISTOLAR, ou arte de escrever com elegancia e nitidez qualquer carta sobre todos os assumptos, contendo mais de 300 modelos acompanhados de um desenvolvido formulario de petições, requerimentos e memoriaes, organizado por Manoel Gomes da Fonseca, lente cathedratico da Faculdade Livre de Bruxellas. Nova edição revista e augmentada, 1 vol. br. 3$000. A' venda na Livraria Magalhães, á rua Julio Cesar n. 59.

OFFERECE-SE uma pessoa habilitada, com pratica de casa de commodos e avenida, dando fiança de sua conducta, com pratica de pintura, forração e pedreiro; para mais informações com o proprio; na rua Visconde do Rio Branco n. 17.

OFFERECE-SE para acompanhar alguma familia que vá para o Pará, uma ama secca muito pratica neste mistér, carinhosa e de toda a confiança, podendo dar attestado de sua conducta. Rua Voluntarios da Patria n. 173. 1013

OCULOS e pince-nez com vidros superiores para todas as vistas, desde 1$500; 56, rua da Assembléa, Casa Rocha. 1073

OS chapéos Chile e Panamá, quando sujos devem ser limpos com a "Agua Magica" que dá excellente resultado e não córta. Um vidro para 12 chapéos; 66, rua Uruguayana, preço 2$000.

OFFERECE-SE uma boa costureira, para casa de familia; na rua Nova de S. Luiz n. 33. 759

O CONSELHEIRO DR. *DUARTE DE AZEVEDO* em quanto se achar nesta capital dará consultas forenses, no escriptorio do dr. Rocha Fragoso, á rua dos Ourives n. 67. 472

Hygienico e antiseptico só o **"Sabonete Clarck"**

OS collarinhos, punhos, camisas, etc., ficarão com um brilho sem egual e muito duros e o tecido terá maior duração se applicarem o "Brilho Magico", que se vende a 1$000 o vidro, na A' Garrafa Grande; rua Uruguayana n. 66.

PENSÃO de primeira ordem, a domicilio. Rua Haddock Lobo n. 90. 735

PRECISA-SE. Floristas que trabalhem bem, encontram collocação na rua Haddock Lobo 73, moderno.

PENSÃO. Fornece-se a 60$ por mez, de casa de familia, bem feita e farta; na rua Lins de Vasconcellos n. 297. 1034

PERDEU-SE a cautela de n. 47.528 da casa de penhores Guimarães & Sanseverino; travessa do Theatro n. 5. 1039

PRECISA-SE collocar dentes a preços modicos? Dentista norte-americano. Avenida Gomes Freire n. 8.

PRECISA-SE de dentaduras sem chapa, imitação do natural, trabalho garantido e preços excepcionaes. Avenida Gomes Freire n. 8, American Dental Parlor.

POR preços inferiores aos de outras casas, perfumarias finas, pentes, escovas, etc.; na "A' Garrafa Grande", rua Uruguayana, 66. Não confundir com outras casas.

PRECISA-SE [illegible] rua Sete de Setembro, 1º andar, [illegible] 4263

PRECISA-SE de um socio com 20 contos, para uma industria, já desenvolvida, [illegible] 860

PRECISA-SE. Um viuvo de meia eda de precisa de uma mulher do ... que se preste a todo o serviço de tres pessoas, sendo tratada muito bem e dando-lhe bom ordenado; na rua da Passagem n. 71 ou Quitanda 48, das 11 em deante.

PRECISA-SE vender a 2$500 o kilo de paina de seda, na Casa Vermelha; largo de S. Domingos.

PRECISA-SE de creada para cozinhar; na rua Goyaz n. 65, estação do Encantado. 969

PREPARAM-SE alumnos para o Instituto de [illegible] Informações nesta redacção, numero 31.

PROFESSORA. Acceitam-se alumnos [illegible] Resposta á redacção deste jornal, com as iniciaes D. S. O. 769

PELA Paixão de Christo — O menino João da Cruz [illegible] residencia, á travessa Onze de Maio n. 29. Cidade Nova.

PHARMACIA FORTUNATO. Acha-se aberta [illegible] Hyppolito n. 237, Cidade Nova. 721

PELA sagrada Paixão e Morte de Nosso Senhor Jesus Christo a viuva Luiza pede ás almas caridosas um obulo para a manutenção de seus 8 filhos, que vivem na extrema pobreza, que Deus recompensará a quem se doer desta infeliz. Esta caridosa redacção presta-se a receber toda e qualquer esmola em beneficio da mesma.

PENSÃO forte e variada, fornece-se a domicilio; rua do Lavradio n. [illegible] 824

PENSÃO Familiar. Comida feita com todo asseio, [illegible] rua da Alfandega n. 38, 1º andar. 51

PIANOS. Afinam-se por 6$ e concertam-se por [illegible] rua Marechal Floriano Peixoto n. [illegible]

PEDE pela gloriosa Nossa Senhora da Gloria — [illegible]

POBRE CEGA — Francisca da Conceição Barros [illegible] rua do Lavradio n. 131, sobrado.

POR CARIDADE. Uma infeliz mãe com cinco filhos [illegible]

PELO AMOR DE DEUS. Maria Rita, a infeliz [illegible] Engenho de Dentro.

POR preços inferiores aos de outras casas, perfumarias finas, pentes, escovas, etc., na "A' Garrafa Grande", rua Uruguayana n. 66. Não confundir com outras casas.

QUEM desejar ver-se livre dos atrazos da vida [illegible] todos os dias.

R. CURQUEIRA. Rua Luiz de Camões n. 54. Perdeu-se a cautela [illegible] n. 19.2558.

ROBERTO BUZZONE & C., fabrica de chapéus [illegible] rua da Carioca [illegible]

SERVIÇO domestico [illegible]

SENHORA de trinta annos, educada com profissão, recem-chegada a esta capital deseja entreter relações com um cavalheiro delicado, moço, que a trate carinhosamente. Cartas a A. B. Posta Restante do Correio Geral.

SALA. Aluga-se uma, independente, para um cavalheiro do commercio, com liberdade, em casa que não tem mais inquilinos; na rua do Riachuelo n. 195, sobrado.

TRASPASSA-SE uma casa mobilada para moços; para ver e tratar na mesma rua da Lapa numero 91. 1037

TRASPASSA-SE uma pensão ou aluga-se, com bastantes commodos, é logar dos melhores, e motivo é o dono não poder tratar da mesma; informações com o sr. Horacio de Campos, rua Sete de Setembro 48.

TRASPASSA-SE um bom armazem de seccos e molhados, fazendo bom negocio; para informações com Marques Silva n. 16, á travessa do Commercio n. 11.

TRASPASSA-SE uma loja de barbeiro, livre e desembaraçada, em muito bom ponto, tem boa freguezia. O motivo é de doença; informa-se na rua Bella de S. João n. 94, com o sr. Ramos. S. Christovão. 781

UMA moça austriaca, falando só allemão, procura ser dama de companhia. Cartas a Sydonio, Caixa 226. 1053

UMA esmola pelo amor de Deus — A velha Alexandra, com 99 annos de edade — Os meus soffrimentos se aggravam e não tendo recursos venho por este meio pedir ás almas caridosas uma esmola pelo amor de Deus, e boa sorte á sua familia. Esta redacção presta-se generosamente a receber qualquer obolo.

UMA senhora muito necessitada implora aos bons corações um obulo para a sua manutenção. Por favor pôem entregar no escriptorio deste jornal para Adalgisa.

UM extraordinario brilho nas unhas obterá quem fizer uso do "Unholino". Não desapparece o brilho nem depois de lavar as mãos por muitas vezes. Não irrita a pelle, como acontece á maioria dos preparados para este fim. Applicação facilima e resultado rapido. Vidro 1$500. A' venda na perfumaria A' Garrafa Grande, rua Uruguayana numero 66.

VENDE-SE um grande espelho oval, muito bom para barbeiro; dá-se barato, rua Joaquim Silva n. 48, sobrado. 1049

VENDEM-SE, barato, um motor e ferramentas de dentista, tudo está novo; trata-se na rua da Alfandega, com o sr. Britto. 1056

VENDEM-SE, barato, uma partida de mascaras, cornetas e outros artigos para Carnaval; rua General Camara n. 98. 1011

VENDE-SE um piano em bom estado, na rua Santo Henrique n. 111; o motivo é o dono ter de retirar-se para fóra. 1012

VENDEM-SE: um bom piano Henri-Herz, 300$; um rico etagère com gravuras a ouro, galeria para copos e espelho, 100$; um moderno guarda-comida, 45$; um guarda-prata, 90$; e mais moveis de familia que se retira; rua de S. João n. 182 — Meyer.

VENDEM-SE: uma mobilia para sala de visitas, com frisos dourados; uma columna para centro de sala; um etagère, um guarda-comidas e uma mesa elastica; na rua Castro Alves n. 108 (Todos os Santos). 1023

VENDE-SE uma bicycleta quasi nova, por pouco dinheiro; na rua Marechal Floriano Peixoto n. 73, Casa Operaria. 973

VENDE-SE por 18$ um capote de alpaca, enfeitado de seda, vindo de Paris; rua Carlos de Leopoldina n. 3 A, S. Christovão. 993

A cutis se aformosea só com o **"Sabonete Clarck"**

VENDE-SE um guarda-pratas, novo, de vinhatico; na rua Larga de S. Joaquim n. 15.

VENDEM-SE verdadeiros canarios belgas, vindos pelo "Atlantique", são muito lindos, e um sabiá da matta, especial em canto; na rua D. Minervina n. 35. 757

VENDE-SE um salão de barbeiro, com cadeiras americanas; na rua do Lavradio n. 6, Salão Paulista. 989

VENDE-SE uma boa mobilia com 17 peças, preço 250$; rua Senador Furtado n. 30. 1065

VENDE-SE, de particular, um bom piano "Pleyel", meio armario, 3 cordas obliquas e 7 oitavas, em caixa de jacarandá; rua Marechal Floriano 133, sobrado. 1085

VENDE-SE um auto, barato, proprio para um particular; é para desoccupar logar; tambem se vende um pianol, um motor e 40 musicas; toca por electricidade; na rua da Quitanda n. 143.

VENDE-SE uma pedra corrida, de barbeiro; com o sr. Chaves, á rua General Camara 328, loja. 1031

VENDE-SE ou acceita um socio para charutaria e fabrica de cigarros; trata-se na praça Tiradentes n. 11. 1029

VENDE-SE barato na Casa Affonso Rego—Ao Grande Barateiro — Fazendas, modas, e armarinho. Não comprem sem ver os preços nesta casa. Rua 19 de Fevereiro n. 39.

VENDE-SE um piano Gaveau e um banco para o mesmo e isoladores, preço baratissimo; rua Senador Pompeu n. 73, sobrado. 934

VENDE-SE um forte e harmonioso piano francez, de meio armario, por 350$, e tambem tem outro piano de mesa, que se vende por 100$; na praça Tiradentes n. 73, no 1º andar, na sala da frente. 932

VENDEM-SE diversas machinas de lavar roupa, por menos do custo; rua General Camara 131, loja. 840

VENDE-SE um vulcanizador, moderno e quasi novo; rua da Carioca n. 81, sobrado. 879

VENDE-SE uma boa cabra de raça, com abundancia de leite, com uma cria, por 35$; na rua Dr. Manoel Victorino n. 171. 832

VENDEM-SE duas escadas de pintor, novas, de 6 e 7 metros, por 90$; rua Benedicto Hypolito n. 146 (Cidade Nova). 895

VENDE-SE, de particular, um bom piano "Pleyel", meio armario, 3 cordas obliquas e 7 oitavas, em caixa de jacarandá; rua Marechal Floriano n. 113, sobrado. 945

VENDE-SE a 2$500 o kilo de paina de seda; na Casa Vermelha, largo de S. Domingos.

VENDE-SE um botequim, bem afreguezado e sito em bom ponto, no centro da cidade, por preço razoavel; para informes na rua da Alfandega n. 240, sobrado. 910

VENDEM-SE esquadrias usadas; na rua do Engenho de Dentro n. 112. 763

VENDE-SE um carneiro novo; rua Dois de Fevereiro n. 222, Encantado. 736

VENDE-SE — Digo: uma pessoa do interior compra arreios novos e usados, sellas, selins, silhões, botas de montar, etc.; rua dos Arcos n. 26, sobrado. 807

VENDE-SE um automovel em perfeito estado, fazendo ponto no largo da Lapa, de 16 X 22, do autor Dietriche; informações das 9 ás 12, na garage Mantiqueira.

VENDE-SE uma barbearia bem afreguezada e por pouco dinheiro. O motivo é dono ter outra casa; trata-se á rua Domingos Lopes, estação de Madureira.

VENDEM-SE gaiolas para todos os gostos, desde 2$, e tecido de arame para gallinheiro, desde $400, na fabrica de gaiolas e tecidos de arame para jardins, clarabóias, escriptorios e cercas em geral; na casa de passaros da rua do Hospicio n. 171.

VENDEM-SE: um balcão e copa, de centro, com geleira; um dito de lado, duas ditas com ferros, duas ditas sem vidros, dois grandes espelhos, um bom cofre e outros; trata-se á rua do Hospicio n. 172. 803

VENDE-SE uma linda mobilia, em perfeito estado; na rua Minas n. 38, estação do Sampaio. 753

CLINICA DE MOLESTIAS DOS OLHOS

Dr. Moura Brasil Pae—Dr. Moura Brasil Filho

Consultas todos os dias da semana no largo da Carioca n. 8, das 12 ás 4 horas — Telephone 3.245.

Residencias:

Rua Guanabara, 43

e Passos Manoel, 23 (Laranjeiras)

VENDEM-SE por 50$ um bom etagère, com pedra marmore e espelho, e por 70$ lindo toilette, idem idem, de familia que se retira; ver e tratar rua Getulio n. 43, Todos os Santos.

VENDE-SE, de particular, um bom piano "Pleyel", meio armario, 3 cordas obliquas, em caixa de jacarandá; rua Marechal Floriano n. 133, sobrado.

VENDE-SE um phaeton novo, preço de occasião, com ou sem arreios para dois animaes; rua São Christovão n. 26. 769

VENDEM-SE duas charutarias, numa dellas tem barbearia, ambas têm moradia para familia; uma dellas é toda illuminada a luz electrica em todos os cinco compartimentos; ambos os predios são novos, têm quintal, tanque e muita agua e retrete; o aluguel de uma é de 90$000 e de outra é de 60$000, ambas estão em bom ponto e bem concorridos, e com bastante freguezia. O motivo da venda é o dono ter outro negocio a tratar; ambas estão livres e desembaraçadas; trata-se á rua S. Luiz Gonzaga n. 662, largo de Bemfica. 696

Perfume inebriante só tem o **"Sabonete Clarck"**

VENDE-SE uma caixa com ferramenta de carpinteiro, em conta; rua Aristides Lobo n. 180, Rio Comprido. 872

VENDEM-SE varias armações, balcões, vitrinas fixas de um vidro e portas de aço, ditas de dois e de lados, ferros de vitrinas; são 50 toldos diversos, 50 fogões patentes e a gaz; são 20 lustres, gambiarras, arandelas, lampadas e lampeões; são 100 portões e grades de ferro, portas venezianas, talhas, moitões, ferramentas de varias qualidades, machinas diversas, ditas Singer e outras, escrivaninhas, mesas, sorveteiras, cofres, divisões e quantidade de miudezas e ferragens; rua do Hospicio 187 e 189.

VENDEM-SE as machinas para medicina, formato allemão, nunca serviram; são para endireitar pernas, dedos, costellas, braços e tudo preciso, e 12 carteiras para collegio, modernas; rua do Hospicio 189. 778

VENDEM-SE armações, balcões para qualquer negocio, como charutaria e armarinho; escrivaninhas, espelhos, mesas, sorveteiras, cofres, mostradores, vitrinas fixas de um vidro e outras, e varios artigos; rua do Hospicio 172. 779

VENDE-SE um piano regular, em bom uso, por motivo de mudança para o norte; para ver e tratar na rua Januzzi n. 12, S. Christovão.

VENDEM-SE, descontam-se promissorios na rua da Quitanda 63, 1º, de qualquer quantia, com J. G. Dart.

VENDEM-SE moveis a prestações; na rua do Hospicio n. 247.

VENDEM-SE e compram-se gramophones e chapas. Concertam-se apparelhos de todos os fabricantes, preços razoaveis. J. A. Madeira, 214, rua de S. Pedro, 214 — Rio de Janeiro. 515

VENDEM-SE e compram-se moveis usados e pagam-se bem, e trocam-se moveis usados e vendem-se novos; camas Maria Antonietta, com estrado, 90$; ditas Ristori, 45$; camas-marquezas, de 10$ a 35$; colchões de clina, a 18$; colchões de capim bombeque, de seis palmos, de 8$ a 16$; guarda-vestidos de 45$ a 130$; ditos casacas, de 160$ a 180$; lavatorios-commodas 90$, 100$ e 110$; meias mobilias Sul-America, de 125$ a 280$; guarda-comida, canella, de 35$ a 45$; meias-commodas, novas, de canella ou peroba, a 50$; guarda-pratos, de 45$ a 130$; mesas de cabeceira, de 20$ a 30$, e outros artigos concernentes a este ramo de negocio, por preços excepcionaes; rua do Hospicio n. 235. 5322

VENDEM-SE ovos, pintos, frangos e gallinhas, de puro sangue Leghorn branca e Minorca preta, as melhores poedeiras do mundo; Plymouth Rock carijó, Cochinchina, Brahma, para liquidar. Exposição no Recreio Cart., 97, Senador Furtado. 1778

VELOCIPEDES desde 10$000 para cima; carros para creanças desde 20$000 para cima; francezes, allemães inglezes e americanos. Enorme sortimento com e sem rodas de borracha, Casa Valerio; rua da Quitanda n. 62. Vendas por atacado e a varejo.

VENDE-SE papel pintado desde $240 a peça, e todos os mais em relação. Esta casa não tem empregados na rua á procura de obras, por este motivo vende mais barato do que todas as casas do mesmo negocio, por não ter despezas. Ver para crer, na Casa Araujo, rua do Hospicio 190.

VENDEM-SE: um toilette-commoda, de vinhatico, 80$; um dito caixa, 45$; um de canella novo, 110$; uma sala de jantar completa, de canella, inteiramente nova, composta de um guarda-pratos com vidros lavrados, um étager com marmore escuro e espelho bisauté, uma mesa elastica, canella, com tres taboas, um guarda-comida e seis cadeiras eguaes, por 480$, e muitos outros moveis novos ou usados, que vendemos a preços sem competidor; na rua Vinte e Quatro de Maio n. 505, estação do Sampaio. 311

VENDEM-SE ternos de gallinhas de pura raça, importados da Inglaterra, de 80$ a 200$; ovos das mesmas a 10$ a duzia; só na rua Senador Furtado n. 129.

VENDE-SE, por 4 contos, boa machina Marinoni, de reacção, para jornal ou impressões rapidas; na ladeira da Misericordia n. 24.

VENDE-SE, com urgencia, um bem montado deposito de pão e piassarão, ou todos os pertences do mesmo, por motivo de doença; ver e tratar á rua General Pedra n. 96.

VENDE-SE n'A MOEMA—Chapéos, plumas, azas, fitas, flôres, etc., e reformam-se espartilhos, chapéos e fôrmas; Haddock Lobo 73, moderno.

VENDEM-SE ovos de gallinhas de raça pura, a 1$ cada um; os que não derem pintos serão trocados. Ternos de gallinhas a 60$ e 70$000; rua S. Clemente n. 492, Botafogo. 732

VENDEM-SE, no Mercado Velho, vigamento com 6 metros, barrotes, sarrafos, portas, venezianas, uma boa e nova escada de peroba, calha de cobre, portões de ferro e grades, grande quantidade de ferro para obras, diversas cantarias, boas soleiras de qualquer tamanho, tijolos, telhas, alvenaria e pedra britada, piões para pedreiros e outros materiaes, tudo por preço baratissimo.

VENDEM-SE ovos de gallinhas Cochinchina e Brahma, a 12$ a duzia; travessa do Navarro n. 25, Catumby.

VENDEM-SE ternos de gallinhas de pura raça, importados da Inglaterra de 80$ a 200$; ovos das mesmas a 10$ a duzia; só na rua Senador Furtado n. 129.

VENDEM-SE tres vaccas, duas dando leite e uma proxima a dar leite; á Estrada Real de Santa Cruz n. 2.231, estação do Engenho de Dentro.

VENDEM-SE oculos e pince-nez para todas as vistas, desde 1$500 para cima; na rua da Quitanda n. 166, entre S. Pedro e Theophilo Ottoni.

VENDEM-SE diversos passaros, sendo bicudo, xexéo, encontro, curió, pintasilgo, caboclinho, etc.; rua Estacio de Sá n. 61. 830

VENDEM-SE duas portas de aço, de 3,18X3,10; Avenida Passos n. 11. 910

VENDE-SE, barato, um grande lote de Serreias para montaria; na rua Dr. Manoel Victorino n. 171. 833

VENDE-SE um piano completamente novo, de afamado auctor na rua 8 de Dezembro n. 68.

VENDE-SE um forte piano, muito harmonioso; a caixa é toda de madeira de lei, com lindas combinações de madeiras de raiz de mogno; na rua de S. Pedro n. 22, Nictheroy. 871

VENDE-SE um bom piano novo, Pleyel, com tres pedaes, systema americano, o mais completo, por preço modico, Ao Piano de Ouro, acreditada casa de confiança, ha 36 annos, do Guimarães, a mais barateira; rua do Riachuelo n. 425, proximo á rua Frei Caneca. 962

VENDE-SE um bom piano, grande e bonito formato, por preço modico; rua do Sacramento n. 34. 960

VENDEM-SE cachorrinhos felpudos, de raça pequena; rua Santa Clara n. 65 — Copacabana.

VENDE-SE um importante piano Ronisch, o melhor modelo, caixa de nogueira chic, por preço modico, rua do Riachuelo n. 425. Ao Piano de Ouro, acreditada casa de confiança, ha 36 annos, do Guimarães; rua do Riachuelo n. 425. 963

VENDEM-SE CALÇÕES PARA MENINOS:

3 a 5 annos..........	1$200
6 a 8 »	1$500
9 a 12 »	2$000

99--Rua Visconde de Inhauma--99
Proximo á Avenida Central

VENDE-SE um piano em segunda mão; Avenida Central n. 135, 1º andar. 914

VENDEM-SE aos srs. negociantes, calçados, com grandes vantagens em preços, na Fabrica Triumpho, á rua Marechal Floriano n. 147. 919

VENDE-SE um solido piano allemão, das mais modernos; na rua da Alfandega n. 104 (sobrado). 937

VENDE-SE um "bombo", em perfeito estado; para ver e tratar com o sr. Aniceto, á rua Itapiru n. 241, moderno — Catumby. 935

VENDE-SE barato uma veneziana completamente nova, serve para barbeiro ou casa de pasto; trata-se com o sr. Domingos, rua de S. Pedro n. 192. 925

VENDE-SE tecido de arame a 400 réis o metro; rua Sete de Setembro n. 199.

Vende-se baratissimo na casa **"TEMPO E' DINHEIRO"** especiaes colchões de crina e linho superior — Rua Marechal Floriano 229 — Fabrica D. Anna Nery 253. O. R. Cunha & Comp.

12 chapéos de palha ficam completamente limpos com 1 vidro de "Agua Magica", que custa 2$000. Rua Uruguayana n. 66. 7032

BAZAR AMERICA

RUA URUGUAYANA, 38 e 40

Grandes depositos de porcellanas e outros artigos japonezes. Unica casa em todo o Brasil que offerece grandes vantagens na escolha e nos preços de atacado.

REPRESENTAÇÕES COM MOSTRUARIOS NOS SEGUINTES ESTADOS:

Rio Grande do Sul—Pelotas:	Candiota & Xavier
S. Paulo	Cunha Freire & C.
Bahia	Sampaio & C.
Pernambuco	Carvalho & C.
Ceará	Ad. Queixadá
Pará e Amazonas	Soeiro & Irmão.

Recebemos encommendas de quaesquer artigos do Japão, que serão cuidadosamente executadas pela nossa casa de Iokohama.

Baptista & Fonsêca

INVICTUS Tonico vegetal para os cabellos, extirpa a caspa e evita a quéda; á venda no deposito, rua Visconde Itauna 135 — Praça 11 de Junho.

Colorina, Tintura ideal garantida para restituir ao cabello a sua côr original **preta ou castanho. — Preço, 10$000; pelo correio, mais 2$000. Deposito geral, rua 7 de Setembro 127. R. Kanitz.**

Dr. Masson da Fonseca de volta de sua viagem á Europa: Consultorio "Jornal do Commercio", 1º andar, sala 9 das 3 ás 5 horas. Residencia, Laranjeiras 314.

Usai o **"Sabonete Clarck"**

23$000 Um lindo apparelho para "toilette", com 7 peças, meiporcellana legitima, panellas ferro claro, kilo, 1$90- no grande barateiro da rua Senador Euzebio n. 160. Praça 11 de Junho.

DR. GOMES NETTO De volta da sua viagem á Europa, onde estudou os mais seguros processos de tratamento das molestias, é encontrado á rua do Carioca, 8, das 2 ás 4 horas. Tratamento especial dos **tumores e molestias da bexiga e estreitamento da urethra.** Cura das **fistulas, kystos e blenorrhagia** em poucos dias.

Cartomante Sciencia, Poder, Verdade e Luz — tendo estado longo tempo na Bahia, onde adquiriu grandes conhecimentos, possue varios **talismans** infalliveis á sorte e um breve com o qual tudo consegue: casamentos, reconciliação de amantes, paz e felicidade no lar, sorte no jogo e no commercio, combatendo atrazos de vida privada e commercial —RUA FREI CANECA, 8 — sobrado.

GONORRHEAS Cura radical, sem injecção! Obtem-se uma cura rapida e certa de todos os corrimentos recentes ou chronicos, flores brancas e retenção das urinas, com o uso da "OPIATINA" unico especifico anto-blennorrhagico que cura em poucos dias, sem ser preciso injecção! Cuidado com as imitações! Unico deposito—Pharmacia e Drogaria de A. Ruas & C. (antiga Pharmacia Simas, Praça Tiradentes n. 9.

Finissimos extractos para lenço, com os perfumes de: rosa, heliotrope, violeta, magnolia, cravo branco, jasmin, a 2$000 o vidro, na A' Garrafa Grande, rua Uruguayana 66.

ENSINO de portuguez ou francez, etc., a 10$; com o professor Heitor Santos; rua dos Andradas n. 82, sobrado. 1067

As senhoras gravidas ens que amamentam devem fazer uso do **VINHO BIOGENICO** (gerador da vida), que, como diz o seu onssia E' UM VINHO QUE DA VIDA' Só mme, ficarão fortes e terão o leite augmentado e melhorado para robustecer tambem os filhos.

O Vinho Biogenico é o melhor dos tonicos conhecidos até o presente, e portanto e mais util aos convalescentes, a todas as pessoas fracas e ás amas de leite. Vide a bulas Encontra-se na rua Primeiro de Março n. 17 Drogaria Giffoni.

Cancros venereos e syphiliticos Cura radical em poucos dias, consultas medicas (gratis). Tratamentos aos doentes das 8 da manhã, ás 9 da noite. Consultorio da **Tizana de Faro.** Rua da Carioca 49, sobrado.—Abre os Domingos.

55$000 Um fino apparelho para jantar, com 72 peças e rica pintura, com dourado; colheres alluminio para sopa, duzia, 4$500 no grande barateiro da rua Senador Euzebio n. 160. Praça 11 de Junho.

Gonorrhéas chronicas e recentes Por novos processos se garante a cura radical — Consultas gratis.—Tratamento das 8 da manhã ás 9 da noite.—Rua da Carioca 49, sobrado—Abre ao Domingos.

MANCHAS DA PELLE Tendes espinhas cravos, pannos, sardas? Quereis ter o rosto limpo? e bello? USAE

VENUSINA

que com um só vidro estes incommodos desapparecem immediatamente, restituindo-vos uma pelle limpa, avelludada e bella.

A' venda pharmacia Saraiva & C.— á rua dos Andradas 85 e no deposito — Pharmacia e drogaria de A. Ruas & C., (antiga pharmacia Simas).—Praça Tiradentes n. 9 rua Gonçalves Dias n. 59.

CONSULTAS GRATIS Medico especialista no tratamento das molestias do pulmão, do estomago, das creanças, da pelle - syphilis: dá consultas gratuitas da 1 ás 2 horas da tarde, na Pharmacia Simas, praça Tiradentes n. 9, (proximo ao theatro São José).

O melhor liquido para limpar todos os metaes.

LEOPOLDINENSE — Unica manteiga pura e de creme pasteurisada, recebida diariamente; fabricada á vista do freguez; na rua da Quitanda n. 63, proximo á rua do Ouvidor. Companhia Leiteria Leopoldinense.

25$000 Um apparelho para chá e café, 34 peças, com dourado e fina pintura; no grande barateiro da rua Senador Euzebio n. 160. Praça 11 de Julho. 4272

Nada se eguala ao **"Sabonete Clarck"**

DENTISTA. Dr. C. de Figueiredo e Euzebio Rabello, especialistas em extracções completamente sem dôr e outros trabalhos garantidos; systema americano, preços modicos. e em prestações, das 8 da manhã ás 9 da noite, rua do Hospicio 222, canto da avenida Passos.

COUPON Cigarros **VEADO** com brindes da COMPANHIA AMERICANA DE SELLOS-COUPONS

Bilz Delicioso refrigerante Espumante sem alcool. Teleph. 1449 Caixa postal 244.

DR. GOES FILHO DA SANTA CASA Operações, vias urinarias, tratamento rapido da blenorrhagia. Rua da Uruguayana 3, das 4 ás 5.

Creme Virginal— para amaciar a pelle, tirar rugas e manchas. Faz um completo embellezamento na cutis. E' encontrado á rua Frei Caneca 8.

GONORREA antiga ou moderna, tratamento rapido, e radical, *vias urinarias, doenças internas.* Dr. Ed. Meirelles. R. Carioca 29, sob., das 2 ás 6.

4$000 Concertos em relogios garantidos por um anno, sendo corda, limpeza ou reparo. Concerta e fabrica toda a qualidade de joias. Compram-se brilhantes, ouro e prata por alto preço. Oculos e pincenez desde 1$500. Rua Sete de Setembro n. 55—Pires & Passos.

9$500 Duzia de talheres americanos, legitimos; na rua Senador Euzebio n. 160, Praça 11 de Junho.

HYGIENE DA BOCCA

Pasta dentifricia oxygenada, clareia os dentes, fortifica as gengivas e perfuma o halito, destróe a carie dentaria tornando a dentadura forte e vigorosa.

A' venda em todas as boas perfumarias e pharmacias. — Fabricada por

Causa & Medina

6, RUA LUIZ DE CAMÕES, 6

Deposito — **DROGARIA RODRIGUES** — Rua Gonçalves Dias 59.

GRATIS **O Mensageiro da Fortuna,** revista illustrada de **Sciencias Occultas e** actualidades. Concursos, premios a todos os leitores. Assignaturas para todo o Brasil 6$000 por anno —Precisa-se de vendedores em toda a parte e de agenciadores de annuncios no Rio. Vantajosas condições. **Endereço:** Rua da Alfandega, 259, sobrado. (Caixa Postal 604), Rio — Sr. Aristoteles Italia — Envia-se a quem pedir um exemplar **especimen gratis.**

13$000 um fino apparelho de "toilette", com 6 peças, com lindas ramagens e dourados; pratos de granito, por duzia 3$500; no grande barateiro da rua Senador Euzebio n. 160; praça Onze de junho, porta larga.

Professora de bandolim— Dispon o de algumas horas dá lições em sua residencia, á rua 24 de Maio, (estação do Sampaio) n. 301.

Querem comprar barato? é na casa de *M. Machado & Comp.*

RUA DA ASSEMBLÉA, 10 - moderno

Grande sortimento de ferragens, tintas, ferramentas, tren de cosinha de todas qualidades, nikelados, prateados e ma artigos domesticos, tudo a preços baratissimos.

ENTREGA-SE A DOMICILIO

Embriaguez, outros habitos viciosos e molestias nervosas. Tratamento sem soffrimento e sem prejudicar o doente. Dr. Cunha Cruz. Rua da Carioca n. 31 das 4 ás 5 [illegible]

Coqueluche — **Tosses rebeldes bronchites, fraqueza pulmonar,** curam-se radicalmente pelo poderoso tonico do apparelho respiratorio.— URIPE PIRANGA **(Pulmol)** Cura qualquer tosse e evita a tuberculose. Effeitos garantidos em quatro colheres. Vende-se na Drogaria Pacheco á rua dos Andradas 95.

Impotencia — Ejaculações prematuras, fraqueza sexual, emmagrecimento rapido, depauperamento de forças, curam-se rapida e radicalmente pelo poderoso tonico muscular VINHO de CAC. O IODO PHOSPHATADO de A. A. CASTELLÕES. Vende-se a rua dos Andradas 95. Drogaria Pacheco.

3$000 — Um bom par de sapatos em lona, marron, cinza ou xadrez, para homens e senhoras — 120 A, Avenida Passos— Casa "Guiomar" (a que tem um macaco á porta).

Externato Maurell — Curso de admissão **para qualquer Escola. Diurno e nocturno. Rua 7 de Setembro n. 170, 1º e 2º andares.** 3066

DR. VITAL DUTHU da Faculdade de Paris, especialista das **molestias genito-urinarias** (urethra, bexiga, prostata, rins), molestias das **Senhoras, e Syphilis.** Cura radicalmente os **estreitamentos** sem operação cortante, e tambem a **Hydrocele,** tumôres genitaes, sem dôr, sem operação cortante e sem ter o doente de interromper suas occupações. — Applica o 606 francez. Consultorio, rua Uruguayana 62 — de 1 ás 5.

Dr. Maurity Santos. Partos, molestias de senhoras e de creanças. Cons.: rua da Assembléa n. 46, das 12 ás 2. Res.: Benjamin Constant n. 30. Tel. 948.

Consultas Gratis Para propaganda Medicos, especialistas, chegados de Paris, Berlim, Roma, Londres, Vienna e Lisboa, curam todas as molestias nos homens, senhoras e creanças; 8 da manhã ás 10 da noite— Rua M. Floriano 55. Pharmacia.

Medicina estrangeira Medicos especialistas, curam gratis todas as molestias em ambos os sexos e creanças; 8 da manhã ás 10 da noite: rua M. Floriano 55. Pharmacia.

Maravilhoso só o **"Sabonete Clarck"**

Dr. Annibal Varges Clinica medica. Molestias das senhoras. Pelle e syphilis. Diagnostico e tratamento pratico da syphiles e tuberculose. Applicação dos 606 nos casos indicados. Residencia: rua do Lavradio n. 36. Telephone 1202. Mudou-se para novo e bem installado consultorio, á rua da Carioca n. 62, sobrado. Das 2 ás 5 horas.
Aos pobres, das 5 ás 6 horas.

Externato Minerva — Curso primario infantil, 1º e 2º gráos. Curso completo para admissão a qualquer escola superior. Aulas diurnas e nocturnas. Rua do Rosario n. 172—sobrado.

9$000 Bellos sapatos de verniz salto á Cavalliére, com grandes fivellas douradas ao lado; 120 — A, Avenida Passos casa Guiomar (a que tem um macaco á porta.

Dinheiro Dá-se sob hypothecas de predios e alugueis, mesmo que precisem de obras, pagar impostos atrazados, apolices, etc., com o sr. Moraes Junior, rua do Rosario n. 120, sobrado, esquina da Avenida.

Espirita Somnambulo— Consulta com clareza todos os segredos e mysterios da vida humana, fazendo desapparecer os atrazos, embaraços, rivalidades, por mais difficeis que sejam, e tratamento de qualquer molestia pelo espiritismo e sciencias occultas; diagnosticos e prognosticos scientificos e garantidos—Das 10 ás 4 da tarde e das 6 ás 8 da noite—Praça da Republica 195, sobrado.

HOMŒOPATHIA
COELHO BARBOSA & C.

Quitanda 106 e Ourives 83
Rio de Janeiro

11$000 — 12$000 e 13$000 — Chics e superiores sapatos de pellica preta e amarella e de kangurú tambem preto e amarello, para homens, senhoras e rapazes.—120 A. Avenida Passos "Casa Guiomar" (a que tem um macaco á porta)

GONORRHE'AS Chronicas ou recentes, cura certa e garantida, com o uso do especifico **R**, especialmente preparado na pharmacia Brazil: cura "rapida e radical". Vidro 3$000. — 208, rua Uruguayana, 208.

CABELLOS

MME. OLIVEIRA tinge cabellos só a senhoras, particularmente, com seu preparado completamente inoffensivo e composto só de vegetaes.

Não suja roupas **nem impede de lavar a cabeça. Garantido por quatro mezes. Mudou-se da travessa do Ouvidor, para Avenida Mem de Sá n. 113.**

Pharmacia

Traspassa-se uma boa pharmacia na melhor cidade de Minas, por motivo de mudança de negocio por parte do proprietario da mesma. Informações com José Teixeira de Carvalho, rua Halfeld n. 76-A, Juiz de Fóra, Minas.

Aos bons corações

Angela Pecoraro, viuva, de 85 annos de edade, paralytica e cega de ambos os olhos, sem meios de subsistencia, implora dos corações bem formados, pela sagrada paixão de Jesus, um obulo, que suavize as agruras de sua velhice.

Que Deus proteja e illumine os generosos que velam pela pobreza.

Esta redacção recebe por caridade, qualquer donativo que lhe seja enviado.

Quem dá aos pobres empresta a Deus

A viuva Maria José, ficando no mundo com cinco filhas todas de tenra edade, balda de recursos, recorre aos nobres corações, solicitando um obulo afim de as poder sustentar. As esmolas, poderão ser entregues no escriptorio desta folha.

Precisa-se falar

Com os srs. Manoel Gomes Peres, José Pinto Moreira, Humberto Moutinho de Moraes, Moysés Meyra e viuva de José Francisco Castro Leal, na rua Vasco da Gama n. 173, (antiga da Conceição). Capital. 943

Saborosa Manteiga

Recebida directamente, só na rua Gonçalves Dias n. 83, portas do café do Rio. Provem e verá a qualidade, doces e queijos diversos. 922

COMMODO

Um cavalheiro precisa de um mobiliado, com ou sem pensão em casa de bôa familia, nas immediações de S. Francisco Xavier, Sampaio, Meyer ou Central. Cartas para L. P., nesta redacção.

MACHINAS FRIGORIFICAS

Unico systema approvado com vantagem para paizes de clima tropical

Congeladores para GELO e LEITE.
Camaras frigorificas segundo os mais approvados systemas da technica moderna.
Material isolante de superior qualidade.
Resfriadeiras continuas para LEITE combinadas com machinas frigorificas.
Armarios frigorificos para chocolate e diversas industrias.
Installações a AR FRIO, etc.

ARENS & COMP.

FILIAL S. PAULO 20, AVENIDA CENTRAL, 20 OFFICINAS JUNDIAHY

LOTERIAS DA CAPITAL FEDERAL

Companhia de Loterias Nacionaes do Brasil
Extracções publicas, sob a fiscalização do governo federal, ás 2 1|2 e aos sabbados ás 3 horas, á rua Visconde do Itaborahy 45

HOJE 215 -54 **HOJE**

16:000$000

Por 1$600

Amanhã ***Amanhã***
A's 3 horas da tarde
227—5ª

100:000$000

Por 8$000 em decimos

Sabbado, 17 de fevereiro ás 3 horas
Grande e extraordinaria Loteria Federal
238—1ª

200:000$000

Esta loteria é composta de 6000 bilhetes, divididos em inteiros a 170$ quintos a 22$ e quadragesimos a 2$300, inclusive o sello de consumo, e será extrahida pelo systema de urnas e espheras.
Os bilhetes de numeros encommendados entregam-se desde já, devendo, porém, ser retirados impreterivelmente até o dia 10 de fevereiro.
Os pedidos de bilhetes do interior devem ser acompanhados **de mais 500 réis** para o porte do Correio e dirigidos aos agentes geraes—NAZARETH & C. rua Nova do Ouvidor n. 14.—Caixa 817.—Teleg. LUSVEL

Sala

Aluga-se uma com frente para duas ruas independentes em casa de uma senhora idosa, sem outros inquilinos, para um senhor que desejar discreção e confiança; na rua do Riachuelo n. 195, sobrado.

Terreno

Vende-se junto á rua Conde Bomfim, lindo terreno murado e prompto a edificar, medindo 10,80 de frente por 27,50 de fundos; trata-se na rua dos Ourives n. 13 moderno, com o sr. Pires.

Clubs Moreira Mesquita

Autorizados pela carta patente n. 20 do Ministerio da Fazenda

173, RUA VASCO DA GAMA, 173
RIO DE JANEIRO

De accordo com a Loteria Federal extraida hoje; regula a centena seguinte para todos os clubs:

007

Rio de Janeiro. 25 de Janeiro de 1912 — O fiscal do governo — D. Ferreira de Andrade.

Moreira Mesquita

SOFFREIS DO ESTOMAGO?

Tendes digestões difficeis, tenturas, azias, fastio, vomitos, gastralgias, sonhos, pesadellos, dor de cabeça, colicas, indigestões, dyspepsias?
Experimentae o vosso tratamento com o **ELIXIR «DORIA»**. Com o coupon abaixo os depositarios deste infallivel preparado fornecerão, em sua **PHARMACIA** á rua **LAVRADIO N. 27**, durante os dias designados no mesmo coupon **DUAS DOSES, GRATUITAMENTE**, afim de que possaes avaliar os effeitos seguros do unico preparado estomacal **ELIXIR «DORIA»**.

ELIXIR "DORIA"
ESTOMACAL
Coupon com direito a 2 dóses diarias nos dias 26 e 27 de janeiro
GRATUITAMENTE
RUA LAVRADIO N. 27
J. Rodarte & C.

M. F.
Trepadeira

PATEK-PHILIPPE & C.
O melhor relogio do mundo a prestações semanaes sem augmento de preço
Unicos agentes no Brasil **GONDOLO & LABOURIAU**
RELOJOEIROS
71 RUA DA QUITANDA 71

A' Nova Lacticinios

VENDE SUPERIOR LEITE PALMYRA PASTEURISADO

Vende especial manteiga fabricada exclusivamente para estas casas: por este motivo o proprietario póde garantir a seus freguezes ser feita de puro leite

Pedimos ao respeitavel publico visitar estes estabelecimentos, que serão attenciosamente servidos, e podem utilizar-se do saboroso Leite Palmyra sem escrupulo, pois que em limpeza não temos competidores.

Rua Estacio de Sá 44, e rua do Riachuelo 40!

PILULAS DO DR. C. NOVAES

Cura infallivel das febres palustres, intermittentes e biliosas, sezões, maleitas. Inflammações do figado o baço, anemias, nevralgias, opilação, ictericia, amarellão, etc., etc.

As PILULAS DO DR. C. NOVAES não se confundem com as panacéas. E' um producto formulado por um clinico abalisado e conhecidissimo. A sua efficacia é garantida e comprovada por innumeros attestados do povo e pelas autoridades medicas as mais competentes. Premiadas nas exposições — Nacional 1908, Hygiene 1909, Bruxellas 1910 e Turim 1911.
Puramente vegetaes. Não exigem dieta.
A' venda nas boas pharmacias e drogarias.
Não se deixem illudir com as imitações e substituições. Exijam Pilulas do Dr. C. Novaes e verifiquem sempre a estrella vermelha, marca registrada.
Richard Stallard de Azevedo, Rio de Janeiro
Depositarios: Drogaria ARAUJO & MALMO, rua de S. Pedro, 82

TOSSES

As mais rebeldes, determinadas por processos inflammatorios, laryngeos bronchicos e broncho pulmonares, asthma e coqueluche. Cura-se completamente qualquer tosse na 3ª colher, com o «PEITORAL BALSAMICO ARAUJO GOMES»—Vende-se nas principaes pharmacias e drogarias. Preço 2$000.—Depositos: rua Camerino 142 e Drogaria Silva Araujo, rua Primeiro de Março n. 9.—Rio de Janeiro

OLEO DE CAPIVARA

Emulsão de cytogenol e oleo de capivara
Capsulas de oleo de capivara puro
Capsulas creosotadas de oleo de capivara
Capsulas de cytogenol e oleo de capivara

São os unicos medicamentos que curam a tuberculose

Seus effeitos são tambem maravilhosos na **asthma, bronchites chronicas, bronchites asthmaticas, anemia, impaludismo, diabetes** e todas as molestias dos orgãos respiratorios. Empregado com reaes vantagens nos casos em que é indicado, é um reconstituinte energico.
Pesae-vos antes de fazer uso da **Emulsão** e tempos depois de usal-a, observareis o augmento de peso e a volta das forças perdidas.
A' venda em todas as pharmacias e drogarias do Brasil e no deposito geral.

Rua Alfandega 213, esquina da Avenida Passos-Pharmacia N. S. Auxilidora

Para evitar as falsificações e imitações grosseiras que são sempre prejudiciaes aos doentes, exijam os preparados de Medeiros Gomes, cuja marca registrada é uma CAPIVARA e são os legitimos preparados de OLEO DE CAPIVARA.

Preço do frasco 4$000 **Preço da duzia 42$000**

Não pode soffrer de nervosismo, impotencia, anemia, palpitações, phosphaturia, hysterismo e fraqueza geral, quem usar o

DYNAMOGENOL

a preparação mais rica em glycerophosphatos.

As pessoas magras sentem-se felizes usando o Dynamogenol, pois tornam-se gordas e sadias. Nas senhoras os seios desenvolvem-se reconstituem-se conservando a conformação primitiva.

Pharmacia Marinho rua Sete de Setembro 186.

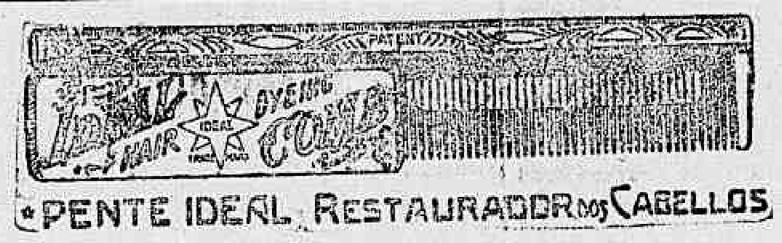

PENTE IDEAL RESTAURADOR DOS CABELLOS

A mais assombrosa descoberta do Seculo!!

é o **PENTE IDEAL** unico verdadeiro restaurador dos cabellos.
Usa-se como um pente commum; é absolutamente innocuo; não suja a pelle, nem a roupa—Tinge os cabellos em todos os matizes — Usando-o pode-se lavar a cabeça, friccional-a, frisar cabello, sem alterar o seu effeito. E' o mais caro, e o mais barato, porque dura uma eternidade. Seu custo 15$000 e pelo correio mais 1$500. Peçam o **Livro dos Cabellos** que enviamos gratis a qualquer parte a quem os pedir a

R. C. de Penty & C. Caixa Postal 1421. Ou Largo de S. Francisco 38 Sobrado

CUSTODIO MENDES & C.

ENDEREÇO TELEG. "CUSTOMENDE" RIO DE JANEIRO

Grande fabrica de bebidas hydro-alcoolicas, Vinagre, Vinho. Cognacs e Licores

Recebedores de alcool e aguardente em grosso a consignação e de conta propria

Offerecem todas as vantagens aos senhores usineiros para negocios directos

58 e 60, Rua Camerino, 58 e 60
RIO DE JANEIRO

A MEDICINA NATURAL
SALSEPAREILLE ROUGE KROMELINK
Unicos depositarios para o BRASIL — DU BOIS & C.
RUA DO HOSPICIO N. 93 . RIO DE JANEIRO

VIRILIDADE

Si quereis recuperar o vosso estado normal, sem correr o risco de arruinar a vossa saude com drogas, e se desejaes encontrar um remedio efficaz e natural para combater a vossa molestia, creio que o meu livro intitulado «VIGOR» vos será de magna importancia. Lendo e reflectindo sobre o que racionalmente tenho a dizer-vos, creio tambem que elle appellará para o vosso bom senso, e ser-vos-á de importancia.
Todos os conselhos e preceitos dados são baseados em experiencia propria, pois sei que são verificados e tenho consciencia do auxilio que prestam aos que soffrem de debilidade nervosa, e ejaculações prematuras, fraqueza seminal, espermatorrhéa, derrames nocturnos, fraqueza da espinha, **impotencia**, esgotamento nervoso, neurasthenia, etc.
Os meus esforços, escrevendo as poucas linhas nelle contidas, se dirigem exclusivamente aos homens fracos, aquelles que soffrem dos resultados inevitaveis do abuso de si mesmos, de excessos sexuaes ou de outros vicios dos orgãos reproductores, como tambem aquelles ameaçados de impotencia devido ao esgotamento nervoso produzido por excesso de trabalho. Não pretendo fazer milagres, nem tão pouco desejo fazer promessas temerarias, somente conheço e afirmo que a electricidade, devidamente administrada, produzirá melhor effeito que todas as drogas que até hoje têm sido inventadas.
Si, fazendo um esforço, desejaes seguir os conselhos que eu vos der, não ha quasi probabilidade de errar um caso em cem.
Si procuraes a vossa saude e o vosso vigor com a mesma sinceridade e empenho com que desejo curar-vos, não vejo razão pela qual não possaes recuperar a vitalidade que por ignorancia ou propositadamente tiverdes perdido.
Acreditae que a satisfação mais intima da minha longa e proveitosa carreira é a gratidão de innumeras pessoas doentes e desenganadas a quem tenho devolvido a virilidade e confiança propria. Ao lerdes este livro deveis pensar e procurar comprehender, não o fazendo com a precipitação com que se lê um romance.

A meditação é sempre proveitosa — Experimente.
O livro «VIGOR» é distribuido neste escriptorio GRATUITAMENTE, ou enviado pelo Correio, contra recebimento do

Nome ________________
Residencia ________________

DR. M. T. SANDEN Largo da Carioca 15, 1º andar — Rio de Janeiro
Consultas gratis das 9 horas da manhã ás seis da tarde

AOS SRS. CHEFES DE FAMILIA

Não comprem roupas de brins para vossos filhos sem verificar nossos artigos

Ternos completos de brins pardo, branco e listados, calção, collete e paletot a 12$, 13$, 14$ e . . . . . . 15$000
Costumes de brins pardos, brancos, e listados a 9$, 10$, 11$ e . . . . 12$000
Dolman ou paletot e calça

Ternos de casemira variado sortimento

Confecciona-se sob-medida roupas para creanças

Acceitam-se encommendas de uniformes simples para collegio

Alfaitaria Santos Dumont

192 — RUA SETE DE SETEMBRO — 192
Telephone 4150 — Casemiro de Almeida

XAROPE ANTI-CATARRHAL GRANADO
CARDUS BENEDICTUS
CURA
DEFLUXOS, ROUQUIDÕES, BRONCHITES, GRIPPE, TOSSES REBELDES. ETC.
EXIJAM A NOSSA MARCA — RECUSEM AS IMITAÇÕES

JUVENTUDE ALEXANDRE

Evita a caspa e a quéda do cabello, dá-lhe vigor e rejuvenesce

E' o unico tonico que, não tendo nitrato de prata, faz com que os cabellos brancos voltem á cor primitiva e não queima a pelle.
A JUVENTUDE tem merecido os melhores louvores das pessoas cuidadosas na conservação do cabello. O grande consumo e o grande numero de attestados que possuimos nos animam a recommendar a **JUVENTUDE** como o melhor dos tonicos para desenvolver o crescimento do cabello, tornando-o abundante e macio.
A caspa é uma das maiores causas da calvicie: a **JUVENTUDE** extingue-a em quatro dias. Preço 3$000 A' venda em todas as boas perfumarias, e drogarias do Rio e em S. PAULO — **Baruel & C.** Cuidado com as imitações.

Peçam JUVENTUDE ALEXANDRE

PRIVILEGIOS

LECLERC & C.

Succes. de Jules Geraud, Leclerc & Comp. *Rua do Rosario, 136 — Rio de Janeiro*
Encarregam-se de obter patentes de invenção no Brasil e em todos os paizes, e das compras de registro para a fabrica, do commercio, obras artisticas e litterarias.

UM SENHOR

que esteve atacado por uma forte tuberculose e de extrema gravidade, offerece-se para indicar, gratuitamente, a todos que soffrem de enfermidades respiratorias, assim como tosses, bronchites, tosses convulsas, asthma, tuberculose, pneumonia, etc., um remedio que o curou completamente. Esta indicação, para o bem da humanidade, é consequencia de um voto. Dirigir-se, por carta, ao sr. C. D., caixa do Correio 728.

Ouro

prata, brilhantes, joias usadas, cautelas do Monte de Soccorro, compram-se, pagam-se bem; na rua Sete de Setembro n. 215.

La Mode du Jour

Rua Gonçalves Dias 12

Especialidade em roupas feitas para senhoras: Vestidos para "toilette" e muitas outras novidades. Bem montado atelier de Costura, para costumes e fantasia. Preços reduzidos. MME. TEDESCO.

Tira Manchas

O Electric Japonez tira qualquer mancha, de graxa, pixe, verniz, tinta de oleo, em todos os tecidos de séda, lã e casemira, sem alterar as côres; vidro 2$000. Casa Postal, Ouvidor 145 e na Perfumaria [illegible] Louis Hermanny, Gonçalves Dias, 67, e Casa Crio, Ouvidor, 183.

Cautela

Perdeu-se a cautela de n. 41.848, da casa de penhores Guimarães Sanseverino á travessa do Theatro n. 5.
Rio, 24 — 1 — 1912.

CARNAVAL

Cabelleiras, vendem-se e alugam-se; rua Rodrigo Silva n. 36. (A Noiva).

Bilhar

Vende-se um em perfeito estado, com todos os pertences, na rua General Pedra n. 9, botequim.

Corações caridosos

Pela sagrada paixão de Nosso Senhor Jesus Christo, uma infeliz viuva, com 68 annos de idade, gravemente doente de molestias incuraveis, sem poder trabalhar e sem arrimo algum, pede uma esmola á caridade dos bons corações, que Deus dará a recompensa. Esta caridosa redacção recebe qualquer esmola para a viuva Santos.

Jacarépaguá

Tratamento das molestias pulmonares pelo dr. J. Coutinho, por systema moderno e com os melhores resultados.
Consultas das 9 ás 11 da manhã, rua Candido Benicio n. 90, Pharmacia Lafayette.

LYSOL O UNICO DESINFECTANTE EFFICAZ

LEGITIMO DE SCHULKE & MAYR
HAMBURGO
DEPOSITO GERAL PARA TODO O BRASIL
A' VENDA EM TODAS AS PHARMACIAS E DROGARIAS
CASA STANDART-RIO - 93 OUVIDOR 95

LEITERIA PALMYRA

PREÇOS ACTUAES
DOS SEGUINTES GENEROS

Manteiga de primeira qualidade, virgem, kilo a	3$500
Idem de primeira qualidade, fresca, sem sal, kilo a	4$400
Idem de primeira qualidade, em latas (exportação) a	1$400
Idem de primeira qualidade, em mantegueiras (reclame) a	1$200
Crême puro de leite, pote a	$400
Idem em latas, a	1$400
Idem em litros, a	2$900

Assignaturas mensaes para entrega de leite a domicilio em vasilhame lacrado, inviolavel:

1 litro diariamente	15$000
1 garrafa diariamente	10$000
1½ litro	8$000

N. B.—Os assignantes devem exigir as garrafas lacradas, seja qual for o pretexto dos entregadores.

Não tem filiaes

Unico deposito OUVIDOR 149

CINEMA-THEATRO RIO BRANCO

Empresa William & C. — AVENIDA GOMES FREIRE 13 a 21
Grande Companhia Nacional de Magicas, Revistas e Operetas. Director e ensaiador actor **Brandão** (o popularissimo). Regente da orchestra maestro S. Cornellas

HOJE! Sexta-feira 26 de janeiro de 1912 HOJE!

Estupendo triumpho desta peça!...

3 collossaes sessões com as 35ª 36ª e 37ª representações da burleta-revista em 1 prologo, 3 actos, e 1 linda apotheose poema de JOÃO CLAUDIO

O CARNAVAL!

Lindas musicas de F. Baroni, Sophonias Cornellas, Adalberto de Carvalho, Luiz Moreira e Raul Martins.
Mise-én-scéne do actor **Brandão**

Fazem parte do elenco desta companhia a actriz **Albertina Ramirez** e o intelligente actor **FONSECA**.
Guarda-roupa de **F. Storino** — Adereços de **J. Costa**—Scenarios de **Jayme Silva** e **Deodoro de Abreu** — Contra-regra **Domingos Guimarães**.
Os espectaculos terão começo ás 7 1|2, 8|50 e 10|20 — **Brevemente**, na peça a seguir, estréa do estimado actor **OLYMPIO NOGUEIRA!**

Grande successo desta peça!...

Os bilhetes á venda na bilheteria, das 11 horas em diante. **Preços:** Cadeiras numeradas 1$500; ditas de 1ª classe, 1$000; ditas de 2ª classe, 500 réis.

A seguir OS MILHÕES DA INGLEZA — De Alpinio Niagar

CINEMA MAISON MODERNE

Empreza—Paschoal Segreto

Hoje Sexta-feira, 26 Hoje

Artistico programma novo constituido pelos seguintes films

Temperamento romantico—Comedia.
Hiergão—Lenda grega.
Tenor extemporaneo — Comica.
Dedicação da irmã — Dramatica.
Bébé ora... respondão— —Comica.
Beneficios da cultura physica— Comica.

Nota — As entradas de 1ª classe têm gratuitamente o direito ao premio que lhes corresponder pela combinação vencedora do RAMBOLK, de 80 °|. sobre a importancia total da venda.

As sessões de RAMBOLK começarão ás 6 horas da tarde.

As entradas de 1ª classe são validas por 10 dias.

EMPRESA PASCHOAL SEGRETO

ESPECTACULOS POR SESSÕES

HOJE—Sexta-feira, 26 de Janeiro de 1912—HOJE

No Pavilhão Internacional

Companhia popular do Theatro da rua dos Condes, de Lisboa

A's 8 e ás 10 horas da noite
53ª e 54ª representações da hilariante revista em dois actos

JA' TE PINTEI!

Novas piadas pelo **76 Branduras**, que foi promovido a cabo! vinte coristas senhoras — Grande successo da actriz Virginia Aço, na romanza da Viuva Alegre.

Musica de Luz Junior.
Mise-en-scene de Carlos Leal.

Scenarios e guarda-roupa riquissimos

No Cinema-Theatro S. José

Companhia nacional, de que faz parte a distincta actriz brasileira CINIRA POLONIO — Direcção scenica do actor Domingos Braga. Maestro director da orchestra José Nunes.

A mais completa victoria do theatro Popular

A's 7 ás 8 1|4 e ás 10 1|2 da noite
10ª, 11ª e 12ª representações da engraçadissima opereta em 3 actos, adaptação de Guilhermino Braga, musica do maestro **José Nunes**

RUA DOS ARCOS 109

Toma parte toda a Companhia e o disciplinado corpo de ensemblistas.
Scenarios absolutamente novos. Espectaculos da mais rigorosa moralidade, começando sempre por um brilhante programma de cinematographo. Bi! Bi! Bi!
Amanhã e todas as noites: **RUA DOS ARCOS 109.**

Preços de cinema

—Aviso—Continúa o **Museu Anatomico** á Praça Tiradentes n. 11, a exposição das figuras de cêra, cujo catalogo explicativo se encontra á entrada.

THEATRO S. PEDRO

Empresa MORAES & C.

Companhia Christiano de Souza da qual fazem parte os artistas MARIA FALCÃO, LUCILIA PERES e FERREIRA DE SOUZA

HOJE - Sexta-feira, 26 de Janeiro de 1912 - HOJE

Espectaculos por sessões ***A's 7 1|2, 9 e 10,20***

PROGRAMMA COMPLETAMENTE NOVO

Estréa da actriz LUIZA D'OLIVEIRA

1ª representação da curiosa peça em 2 actos

O DELEGADO DA 3ª SECÇÃO

Em que tomam parte os artistas FERREIRA DE SOUZA, ANTONIO RAMOS, Mario Aroso, Carlos d'Abreu, Chvaes Florence e Luiza d'Oliveira.

1ª representação da comedia em 1 acto original do festejado escriptor brasileiro OSCAR LOPES

A CONFISSÃO

PERSONAGENS — Hortencia, LUCILIA PERES; Carlos, CHRISTIANO DE SOUZA.

Scenarios novos e apropriados
Mobiliario da elegante casa DOUX

2 peças completas em cada sessão 2

PALACE THEATRE

(SOUTH AMERICAN TOUR)

Temporada Café-Concerto

Hoje! Sexta-feira, 26 de Janeiro de 1912 **Hoje!**
A's 8 3|4 em ponto

7 Grandiosas estréas 7

The Spalding - Dansarinos comicos com patins
Clair'Hett - Chanteuse Gommeuse
Huguette de Vreuze - Cantora franceza
La Montellano - Cantora e dansarina hespanhola
The Vonleys - American Bar
Yette Derez - Cantora franceza
Yolanda - Cantora italiana

Programma

UP TO DATE

PREÇOS E HORAS DO COSTUME
Bilhetes á venda na bilheteria do theatre, das 10 horas da manhã em deante

A Casa Colombo

SUA DIVISA: VENDER BARATO PARA VENDER MUITO

Secção de artigos para meninos

O MAIOR E MAIS COMPLETO SORTIMENTO DESSES ARTIGOS

PREÇOS DE ESTAÇÃO

VESTUARIO DE BRIM DE COR A COMEÇAR DE ...... 2$8

" DE BRIM BRANCO, LONA, A COMEÇAR DE .. 5$

" DE BRIM, ARTIGO INGLEZ A COMEÇAR DE .. 6$8

CASQUETES, A COMEÇAR DE .... 1$5

GORROS DE BRIM, A COMEÇAR DE........... 3$

Este departamento acha-se installado no 4º andar, ao lado do departamento de meninas, e layettes, artigos para recemnascidos

As exmas. senhoras terão grande vantagem visitando estes departamentos, mesmo sem pretenderem comprar

Enviamos catalogos a quem nos mandar os endereços

COSTUMES DE TUSSOR, A, ... 22$

RICOS COSTUMES DE CASEMIRA A COMEÇAR DE ..... 34$

COSTUMES DE FLANELA BRANCA, ARTIGO PARISIENSE 45$

COSTUMES DE VELLUDO E SEDA, ARTIGO RICO, A ... 48$

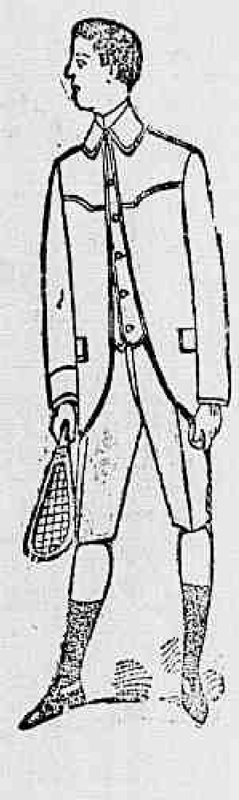

Tres ascensores e uma escada dão accesso a todos os departamentos

---

CINEMA IDEAL

60 Rua da Carioca 62. Empresa M. Pinto—Telephone 1937
Endereço teleg. IDEAL

HOJE - Maravilhoso programma novo - HOJE

Composto das melhores e ultimas producções, destacando-se o importantissimo cinemadrama com 800 METROS, DIVIDIDO EM DUAS PARTES

UMA DIVIDA DE HONRA

O desvario de um jogador

sensacional film da vida moderna nos grandes centros

Completam o programma

A Lenda das Tulipas de Ouro

FILM PATHÉ'COLOR representado por Mlle. NAPIERKOWSCKA

RAFFLES DESCOBRE O QUADRO DA GIOCONDA

Comedia humoristica com 500 metros da fabrica PASQUALI FILM

HERIGANE E BACCHO

mimosa legenda grega de uma aventura do Deus Baccho

BÉBÉ RESPONDÃO

mais uma travessura do pequeno artista da TROUPE GAUMONT (O Bébé)

Alugam-se programmas para o Interior por preços baratissimos

CINEMA AVENIDA

MATINÉE — HOJE — SOIRÉE

SESSÕES DA MODA -- ESPLENDIDO PROGRAMMA NOVO

só de "films" americanos, com 1.300 metros de extensão

"DEIXAE VIR A MIM OS PEQUENINOS"

Grandiosa e sentimental acção biblica — VITAGRAPH Co.

"DOLOROSO CAPRICHO"

(Via CRUCIS)

Commovente episodio de amor — BIOGRAPH Co.

"BONDADE REDEMPTORA"

Extrondosa bondade materna — VITAGRAPH Co.

"O ANJO DO LAR"

Lindissima comedia de costumes — BIOGRAPH Co.

THEATRO RECREIO

Companhia do theatro Apollo de Lisboa

HOJE — SEXTA-FEIRA, 26 DE JANEIRO — HOJE

Beneficio de JULIETA SILVA em homenagem ao CLUB DOS FENIANOS

A revista

SOL E SOMBRA

(1º ACTO)

2ª parte — Grandioso intermedio, em que tomam parte a actriz cantora Carmen Osorio, o primeiro comico JULIO GUIMARÃES, o querido actor nacional LEONARDO, o popular actor RAUL SOARES e o intelligente actor PEDRO MACHADO.

O apreciado tenor SALLES RIBEIRO e a beneficiada cantarão fados portuguezes.

3ª parte A festejada revista

PEÇO A PALAVRA

No espectaculo de hoje, em beneficio de **Julieta Silva** e em homenagem ao CLUB DOS FENIANOS, será repetido o concurso de «maxixes» pelos mesmos artistas hontem applaudidos sendo o premio offerecido por um **grupo feniano.**

Amanhã—A pedido: **A LUVA BRANCA.** Domingo—Matinée ás 2 horas.

CINEMA THEATRO CHANTECLER

Rua Visconde do Rio Branco, 53 e 55

Empresa Julio Pragana & C.

Hoje 2 ESPECTACULOS 2 Hoje

A's 7 1|2 e ás 9 horas

30ª e 40ª representações da apparatosa e deslumbrante opera-magica em 4 actos e 7 quadros de S. Georges, musica de A. Grisar

Amores do diabo

N. B.—Tendo a Companhia de partir brevemente em tournée, terão logar nesta semana as ultimas representações da magica

Amores do Diabo.

CINEMA PARIS

50 Praça Tiradentes 50 — Empresa Couto Pereira & C.

Hoje Novo e primoroso programma — Exhibição das ultimas e sensacionaes novidades artisticas! **Hoje**

O doloroso e empolgante drama realista, profundo estudo physiologico do coração de uma mulher, com 1200 metros de extensão, dividido em 3 partes, da reputada fabrica allemã **Phatos-Film**, magistral interpretação pelos artistas do Theatro Imperial de Berlim

VIDAS PERDIDAS

Seguir-se-á o possante drama realista em que mostra a quanto nefasta paixão do jogo pode arrastar um homem, com 700 metros, dividido em 2 partes, da fabrica Gaumont.

A DIVIDA D'HONRA

Finalisará com a interessante comedia pelo intelligente menino Abelardo

Bébé era respondão...

NA MATINÉE — Como extra **Evasão de Robinet** — Divertida scena comica — NO PARIS sempre as mais sensacionaes novidades!

CINEMA ODEON

Alugam-se fitas de todos fabricantes, preços vantajosos

Ultimas novidades da Gaumont, Cines e films de successo

Empresa Zambelli & Comp.

Unica concessionaria para todo o Brasil da **Milano Films**. Exclusividade de **Cines e Gaumont**

HOJE — GRANDIOSO PROGRAMMA NOVO — HOJE

Conjuncto harmonioso de arte e belleza cinematographicas!! Pela sua sumptuosidade

DESTACAMOS:

DIVIDA DE HONRA

800 metros de extenção — 2 partes

Episodio realista primoroso de funda verdade. Pschologia definida do jogador profissional, que na cegueira do vicio, arrastado pela terrivel paixão do azar, se torna gradualmente indifferente e a honra insensivel, reprobo e por fim relapso e criminoso. Licção de alta moralidade, através a projecção animada em que o fabricante Gaumont se tornou celebre e apreciado. Scenas emocionantes, e commoventes, que merecem a attenção do respeitavel publico.

BÉBÉ RESPONDÃO	HERIGONE	GAUMONT JOURNAL N. 63	Temperamento romantico
Graciosa comedia, cujo protogonista é o apreciado menino ABELARDO	Mimosa e delicada a legenda, tirada da Mythologia. Belleza inedita em cinematographia! !... Successo	Informacões interessantes dos acontecimentos mais em evidencia do mundo	Alta comedia sentimental muito bem executada pela fabrica Cines de Roma

PROGRAMMA INEGUALAVEL E DE SUCCESSO

ESCRIPTORIOS: Avenida Central, 183 — Rio
Alugam-se e vendem-se films e apparelhos cinematographicos. Rue Grétry, 3 — Paris
Escriptorio da Representação

Cinematographo Parisiense

Proprietario J. R. STAFFA — *179 -- Avenida Central -- 179*

FILIAES: Rua da Imperatriz 63, Recife. Rua dos Andradas 281, Porto Alegre. Onde alugam-se e vendem-se films e apparelhos cinematographicos, para o norte e Sul do Brasil.

HOJE — MONUMENTAL SUCCESSO — HOJE

Exhibição do sensacional film tragico de grande espectaculo, motivo da vida real, de extensão de 1.200 metros, concatenados em 3 partes e subdivididos em 87 quadros.

Sumptuosa enscenação e invejavel desempenho pelos melhores artistas do Imperial Theatro, de Berlim

VIDAS PERDIDAS

Descripção da peça:

Dóra, formosa donzella, filha de paes obscuros, ao passar pela "gare" dos caminhos de ferro, encontra uma vendedora de flores, e pretende comprar-lhe uma rosa; mas, consultando a sua bolsinha de mão, triste, reconhece que, ás vezes, uma florinha innocente pode, apezar de todo o seu perfume, causar-nos uma grande magua ao coração. E, neste caso, affirmava-se o despotismo do algibeira sobre as mais delicadas circumstancias da vida; até mesmo quando labios sequiosos se entreabrem supplicando nectar ao coração das flores...

Dóra afasta-se, pezarosa, como se fóra uma flor a separar-se das companheiras que saudosas ficavam na cesta de sua dona. Distanciára-se já alguns passos, quando ouve que a chamam. Era o barão de Amorato, um desses gentios alegres e sensiveis, cujo unico deleite é possuir do sonho da vida a noção que deve orientar a todos aquelles que contam com a morte.

O barão assistira á scena da rosa; e, sensibilisado, offerece a Dóra a cubiçada flor, atando-lhe antes, á haste, um bilhetinho galante que envolvia um annel de alto valor. Dóra, enleiada num desses meigos enleios que são a alma deleada da candidade, recebe a offerenda, e parte. Em caminho de seu lar, ella, curiosa e soffrega, inteira-se do conteúdo do involucro que pendia da mimosa flor. Leal e ingenua, ao chegar á casa, Dóra mostra aos paes o presente do barão. Melindrados numa ciosa desconfiança, elles obrigam a filha a volver e a recambiar a Amorato, o annel que delle recebera.

Ha criterios que se negam no alvitre de hoje fazendo, com uma leviandade infantil, aquillo que julgaram hontem de summa integração irreformavel.

Os paes de Dóra, que ciosamente, repelliam a dadiva do barão, eram os mesmos que agora, imprudentemente, contribuiam para que se désse um segundo encontro entre os dois jovens, — encontro tanto mais perigoso quanto era certo que ambos já se comprehenderiam melhor nesta segunda visita...

O alvitre dos velhos era uma dessas incongruencias do *grande senso* de muita gente boa neste mundo... Dóra, pela indicação do bilhetinho galante, conhecia a residencia do barão, e ahi o procurou, para restituir-lhe a dadiva. O resultado desse reencontro foi volver Dóra á casa paterna sómente no dia seguinte... Este acontecimento impunha uma explicação categorica; e ella foi dada por Dóra, de fórma a causar indignação de seu pae, que, immediatamente, a expulsou do lar. E' que a miseria ebrazeada e calcinante pesava sobre a corôa virginal de Dóra... Mas dessa macula lhe não cabia uma voluntaria responsabilidade, porque o barão, para estender sobre aquella alma de moça um manto de luto, embriagára-a com champagne! Dóra, expulsa do seio dos seus, busca na casa do barão um asylo á sua dôr solitaria, e tornou-se amante de seu seductor. Elle, sêr amente apaixonado, pelos encantos de Dóra, dá-lhe a ella uma vida de fausto, não poupando a sua fortuna para amenisar as penas que pesam sobre o coração filial de sua bella companheira.

***

Alquebrado pelo desgosto, fallece o pae de Dóra. Era mais um remorso a annuviar aquella alma sombria...

O barão, em consequencia de seus elevados gastos na vida faustosa que levava, muito em disparidade com as suas rendas, surprehende-se um dia arruinado! E sem forças para reconstruir as finanças de sua casa, recorre ao alvitre que, a cada passo, observamos na sociedade moderna, e na edade média era o salvaterio de todo fidalgo incapaz e pobre: casar com mulher rica!

Escreve elle, então, a Dóra, dizendo: — "*Estou arruinado; só o casamento me salvará.*" — Era claro que esse casamento não seria com a amante.

E, por isso, esta, ferida em seu amor e em seu brio, toma uma resolução extrema [illegible] do barão, e deixa sobre [illegible] as jóias que elle lhe dera, exce[illegible] que recebera no primeiro encontro, atada [illegible] da rosa cubiçada. Acompanhando-as, este bilhete: — "*Eu queria o teu amor, e não o teu dinheiro. Casate. Adeus.*" E parte, sopitando o ciume e a dôr que a espicaçavam. Volvendo, de novo, á sua mãe, Dóra resolve fazer-se actriz.

E, vencidas as primeiras difficuldades, a bella rapariga estréa ruidosamente.

O principe russo Kosecoff, apaixonando-se por Dóra, guia-a atravez de sua carreira artistica, e um dia fal-a princeza de Kosecoff, durante cuja estrondosa festa nupcial Dóra experimenta a ebriedade dos que se julgam verdadeiramente felizes! Mas... nem tudo que luz é ouro...

E, passados os primeiros estos, o preludio orchestral de sua nova existencia, o Principe passou a ser para Dóra um tyranno impiedoso e máo.

Um dia, em que a Princeza escrevia á sua mãe, dizendo-lhe, apenas: — "Sou princeza, mas não sou feliz" — Kosecoff a surprehende nesse desabafo, e protesta contra a indiscreção da desventurada moça, chicoteando-a!

A intolerancia de Dóra não podia impassibilizar-se ante tão humilhante injuria. E, não mais podendo fazer, tranca o coração, recolhe a sua alma no sequestro de um mutismo indifferente pelo Principe. Mesmo porque, ella não o amára nunca; entregára-se-lhe, apenas. Felizmente, para ella, um dia, ferindo-se accidentalmente numa caçada, morre Kosecoff. Dóra, viuva, pertence-se.

O Barão de Amaroto volve a requestral-a, na esperança de reencetar o antigo viver com sua amante. Ella, porém, embora amando ainda o Barão, resiste, para vingar-se. O Barão, entretanto não esmorece, e tão indiscreto se torna na sua campanha de seducção, que sua esposa o surprehende.

Boa, dessa bondade terna, que escravisa pela mansuetude, a esposa do Barão supplica-lhe a renuncia a essa cruzada que a feria na alma delicada e amante... Elle persiste. E, numa tarde em que a pobre esposa olvidada vê que o Barão se destinára a uma visita ao palacio da Princeza de Kosecoff, vencida na sua dor profunda, atira-se abraçada á filhinha, a um lago, e perece pronunciando, talvez, uma ultima prece ao seu amor que morria...

O Barão, que de tal successo se não apercebera, ignorava-lhe o desfecho, ao transpor o palacio de Dóra. Esta, porém, lera no primeiro jornal da tarde o sinistro acontecimento.

E, para tripudiar sobre o remorso do Barão e para conhecer-lhe tambem a sensibilidade da alma, desdobra a noticia sobre uma mesa de seu salão, collocando sobre ella o annel funesto. E fica a observar, occultamente, as impressões de seu antigo seductor. O Barão lê a noticia, e contraria-se, apenas. Vê o annel, e desola-se!

Outro qualquer esposo, ou outro qualquer pae, cujo coração não fôra ainda corroido pelo mais mal das almas, — que é a ingratidão, — ter-se-ia annullado na existencia, alli mesmo, aos olhos de sua ex-amante, em holocausto á dureza de seu coração inquisidor. Mas o Barão ainda se julgava capaz de fruir os encantos de uma noite quente de amor. Mas a Princeza, que o observava, quando surgiu deante delle, bella na sua sumptuosa *toilette*, e mais formosa ainda pela cólera que lhe incendia os olhos, foi para, numa gargalhada terrivel, apontar-lhe a saida de seu salão real! E, num gesto vehemente, atira-lhe o annel, com esta phrase: — "*Ludibriaste a minha innocencia amarguraste a minha vida, quebraste a vida dos meus! Pois bem! Que a maldição deste annel recaia sobre a tua cabeça!*" — E expulsa-o.

Mas, ao volver a si, Dóra pranteia doloridamente, porque era justamente no momento de sua maior indignação, que ella sentia que ainda amava o Barão de Amaroto...

A peça está montada com um rigor scenico de primoroso gosto.

***

Todas as suas situações são artisticamente desenvolvidas por artistas de nomeada, cujo trabalho rivaliza com a belleza do entrecho.

Como si não bastasse

para constituir um programma soberbo, esta extraordinaria tragedia, o **CINEMA PARISIENSE**, no intuito de agradar aos espectadores que apreciam os films do natural dará a bella fita da afamada Fabrica Nordisck de Copenhague,

RIBEIRAS ITALIANAS

artistico trabalho em que a afamada fabrica empenhou o seu habil esmero, realçando-lhe a belleza com o colorido de todos os seus quadros em um longo trem atravessam-se as costas italianas, durante cuja carreira são descortinados os logares mais deliciosos da sonhadora patria da Poesia e da Musica

Como extra na matinée:

EVASÃO DE ROBINET Fita comica do herôe da gargalhada.

Segunda-feira — A PEDIDO — O empolgante film de analyse social, sob cuja acção fremiu a população carioca A QUEDA DA MULHER (O abysmo) em o qual é protogonista a celebre tragica dinamarqueza ASTA NIELSEN.